ETAP 30I

DE VALK
YACHT BROKERS

KOMMENTARE DES MAKLERS

Excellent little "pocket-yacht" with very good accommodations below decks, ample stowage space and easy to handle in many circumstances. Deep and safe cockpit with detable mainsheet traveller for extra space in port plus an ample sized lazarette. On deck only two winches for halyards and sheets while she is fitted with a self tacking jib. No need to go forward to the mast for reefing. Second owner from new, nicely kept and no charter boat.

Marc Weijenberg

TECHNISCHE DATEN

Maße	9.35 x 3.16 x 1.70 (m)	**Werft**	Etap Yachting NV
Baujahr	2000	**Kabinen**	2
Material	GFK	**Kojen**	6
Motor(en)	1 x Volvo Penta MD2020 diesel	**PS/kW**	19.00 (PS), 13.97 (kW)
Angebotspreis	verkauft (MwSt.)	**Liegeplatz**	elsewhere / nicht im Verkaufsbüro

KONTAKT

Verkaufsbüro	De Valk Sint Annaland B.V.	**Telefon**	+31 (0)166 601 000
Adresse	Koelhuisweg 4	**E-Mail**	sintannaland@devalk.nl
	4697 RM Sint Annaland		
	NL		

HAFTUNGSAUSSCHLUSS

Diese Angaben erfolgen nach bestem Wissen, können jedoch nicht garantiert werden.

ALLGEMEIN

Modell	ETAP 30I
Typ	Segelyacht
Rumpflänge (m)	9,35
Wasserlinienlänge (m)	8,00
Breite (m)	3,16
Tiefgang (m)	1,70
Durchfahrtshöhe (m)	13,56
Stehhöhe (m)	1,85
Baujahr	2000
Werft	Etap Yachting NV
Land	Belgien
Entwerfer	A. Mortain & Mavrikios
Gewicht (t)	3,5
Ballast (Ton)	Gusseisen 1,1
CE Norm	B
Rumpfmaterial	GFK
Rumpffarbe	gebrochenes Weiß
Rumpfform	Rundspant
Art Kiel	Flossen Kiel mit Wulst
Material Aufbauten	GFK
Stossliste	Gummi
Deckmaterial	GFK
Deck Finish	TBS Antirutsch Belag
Pflicht Bedeckung	Teak
Fenster Einfassung	Aluminium Gebo
Fenster Material	Polycarbonat
Isolation	Schaum
Treibstoftank (Liter)	Edelstahl 50
Trinkwassertank (Liter)	Kunststoff 130
Pinne	ja

Weitere Info Rumpf	Wie ublich bei alle Etap Yachten, ist die Rumpf in eine GFK Schaum Kern Konstruktion angefertigt. Dadurch unsinkbar und extra stark. Und nebenbei auch noch prima isoliert gegen Kalte und Hitze und Gerausche.

UNTERKUNFT

Kabinen	2
Kojen	6
Innen	Buche
Fussboden	Teak und Holly
Salon	mit zwei Sitzbanken
Standhöhe Salon (m)	1,85 mtr
Heizung	Diesel Heißluft Webasto Airtop 2000
Kartentisch	ja
Kombüse	ja
Arbeitsfläche	Kunststoff
Spülbecken	Edelstahl
Herd	Gas 2 burner
Kuhlschrank	12v toploading
Warmwasser System	220V
Wasserdruk System	elektrisch
Eignerkabine	Doppelbett
Länge Bett (m)	2,00 x 1,51
Badezimmer	ja
Toilet	ja
Toilette System	handbetrieb
Handwaschbecken	im Badezimmer
Gästekabine 1	V-Bett
Länge Bett (m)	1,95 x 1,55

MASCHINEN

Motoranzahl	1
Marke	Volvo Penta
Typ	MD2020
PS	19,00
kW	13,97
Kraftstoffart	Diesel
Installiert im Jahr	2000
Höchstgeschwindigkeit (Kn)	6
Marschgeschwindigkeit (Kn)	5
Verbrauch (l/h)	1,5
Motorstunden	400
Kuhlungsystem Motor	indirekte Wärmetauscher
Antrieb	Saildrive
Motor bedienung	Seilzug Kabel
Propeller Typ	fest
Propellerblatter	2
Hand Bilgenpumpe	1 x
Elektrische Anlage	12/220v
Starterbatterie	72 amp
Versorgungsbatterie	105 amp
Batterie Ladegerat	Phillipi 12v/16amp
Landstrom	mit Kabel

NAVIGATION

Kompass	Suunto
Tiefenanziege	Raymarine ST60
Logge	Raymarine ST60
Windlupe anzeige	Raymarine ST60
UKW	Shipmate RS8300
GPS	Garmin 128

AUSRÜSTUNG

Spritzverdek	ja
Cockpit Tisch	ja
Badeplatform	ja
Badeleiter	Edelstahl
Heckdusche	heiss+kalt
Anker	Bruce 15kg
Ankerkette	30 mtr
Ankerwinde	handbetrieben
See Reling	ja
Heckkorb	mit extra Sitz
Bugkorb	ja
Radar Reflektor	ja
Fenderkissen	ja
Festmacher	ja
Radio-CD Spieler	Pioneer
Feuerloscher	1 x

RIGG

Rig	Fraktionell
Stehendes Gut	Draatseil
Marke Mast	Seldén
Material Mast	Aluminium
Salings	1 set
Großsegel-Persenning	+ Lazy Jacks
Durchelatted großsegel	Elvstrom (2000)
Fock	Elvstrom (2000)
Rollreffanlage	Furlex
Selbstwende Anlage	fur die Fock
Reff Vorrichtung	Schnell-1-Lein-Reffsysteem
Achterstag Spanner	Talje

Baumniederhohler	mechanisch Rodkicker
Multifunktional Winschen	Fall/Schot winschen 2 x Lewmar 16

DE VALK
YACHT BROKERS

DE VALK
YACHT BROKERS

DE VALK
YACHT BROKERS

DE VALK
YACHT BROKERS

DE VALK
YACHT BROKERS
ETAP 30

DE VALK
YACHT BROKERS
Aegir
st Annala
ETAP 30

DE VALK
YACHT BROKERS

DE VALK
YACHT BROKERS

DE VALK
YACHT BROKERS

DE VALK
YACHT BROKERS

DE VALK
YACHT BROKERS

DE VALK
YACHT BROKERS

DE VALK
YACHTBROKERS

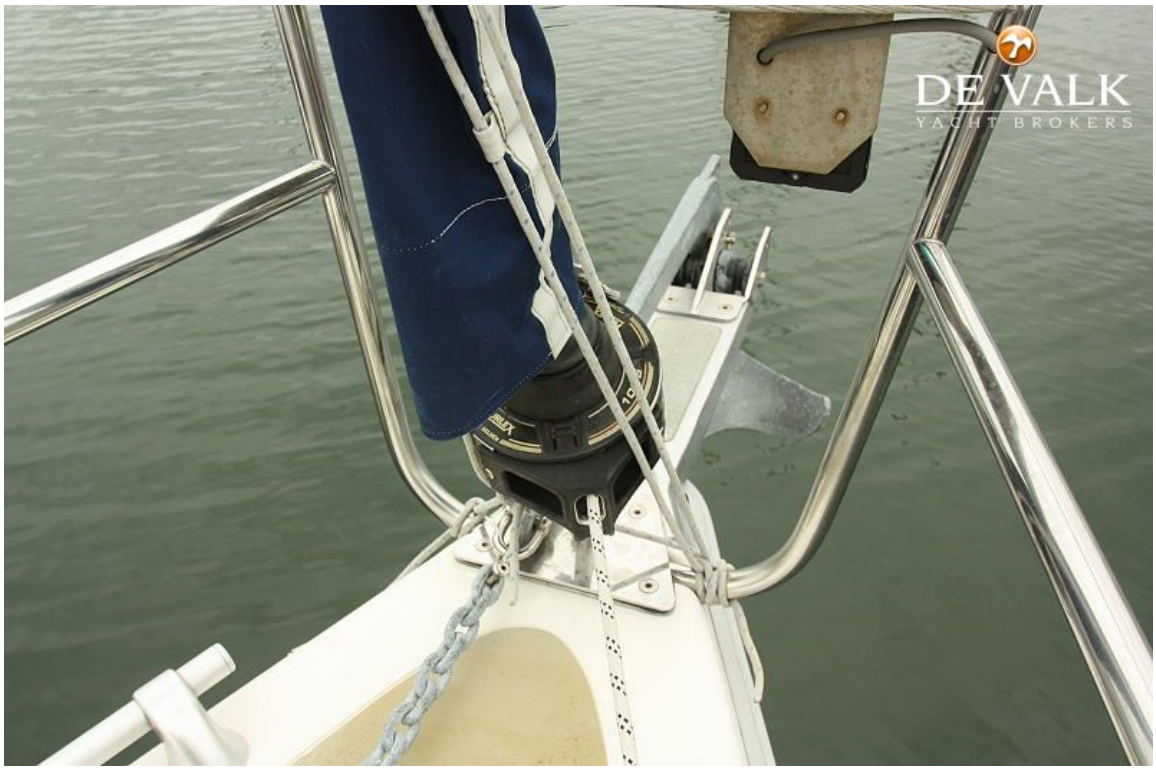
DE VALK
YACHT BROKERS

DE VALK
YACHT BROKERS

DE VALK
YACHT BROKERS

DE VALK
YACHT BROKERS

DE VALK

DE VALK
YACHT BROKERS
ETAP

DE VALK
YACHT BROKERS

DE VALK
YACHT BROKERS

DE VALK
YACHT BROKERS

DE VALK
YACHT BROKERS

DE VALK
YACHT BROKERS

DE VALK
YACHT BROKERS

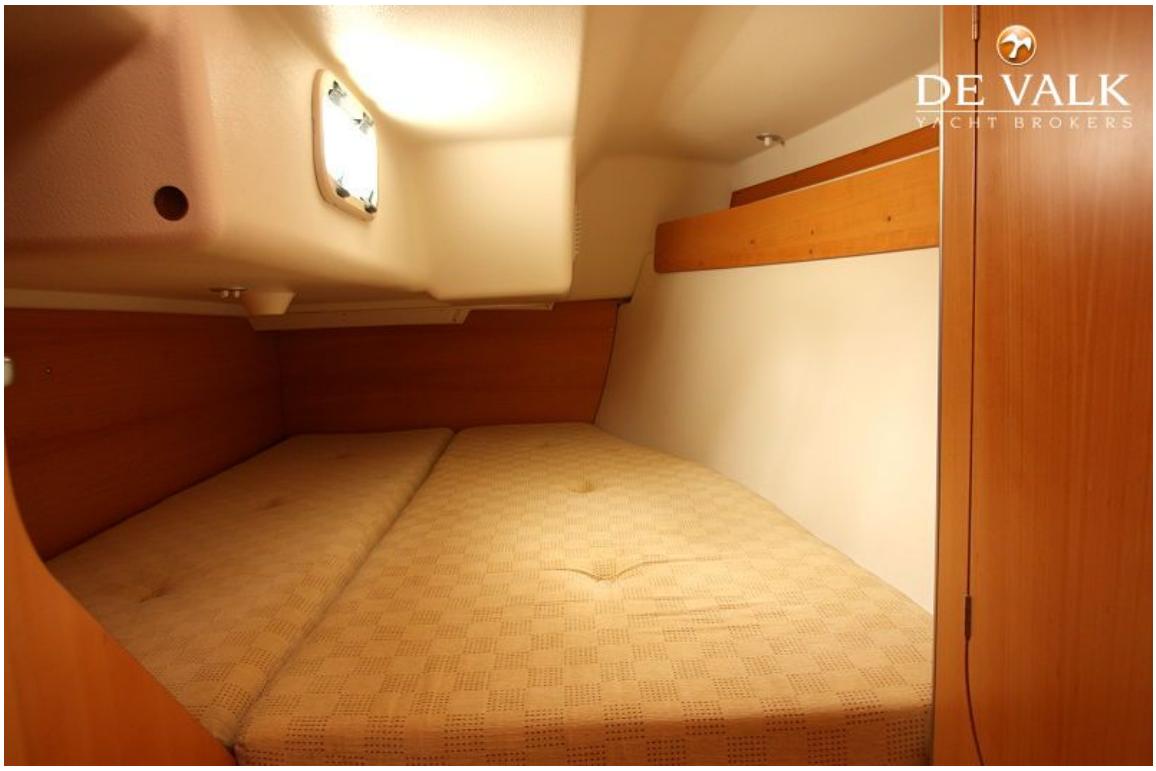
DE VALK
YACHT BROKERS

DE VALK
YACHT BROKERS

DE VALK
YACHT BROKERS

DE VALK
YACHT BROKERS

DE VALK
YACHT BROKERS

DE VALK
YACHT BROKERS

DE VALK
YACHT BROKERS

DE VALK
YACHT BROKERS
50 mb

DE VALK
YACHT BROKERS

DE VALK
YACHT BROKERS
ETAP
SHIPMATE

DE VALK
YACHT BROKERS

DE VALK
YACHT BROKERS

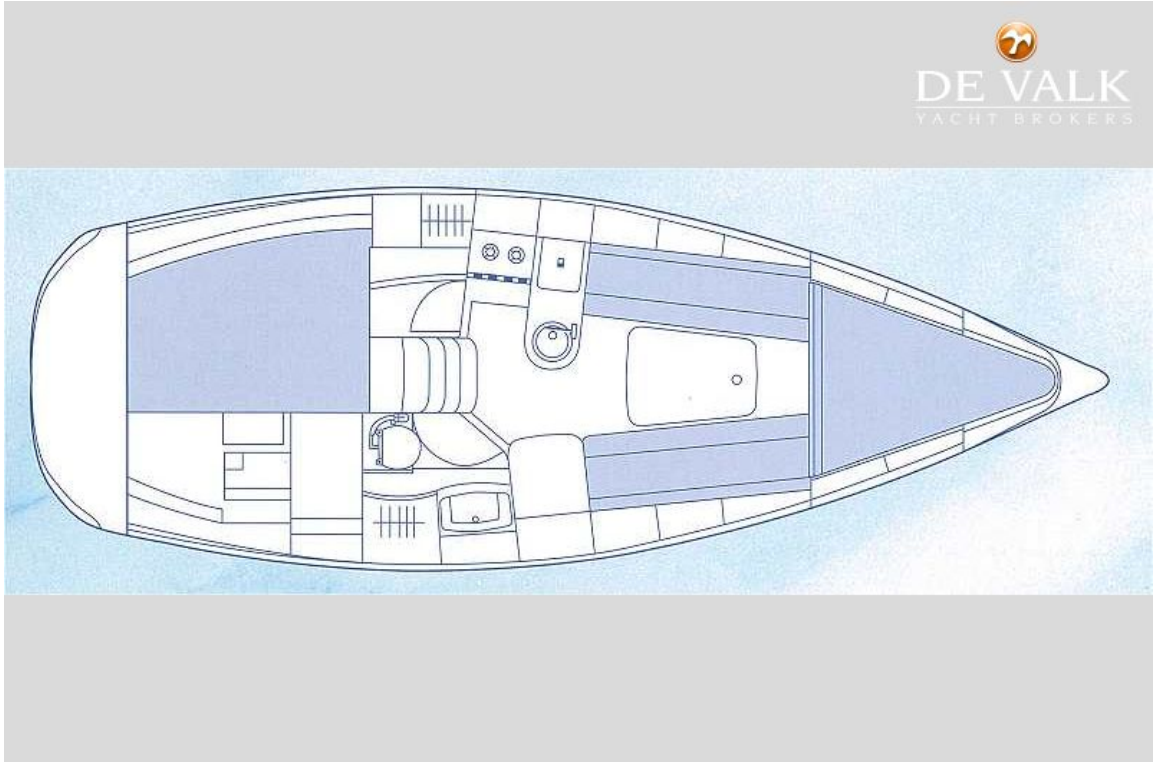
DE VALK
YACHT BROKERS

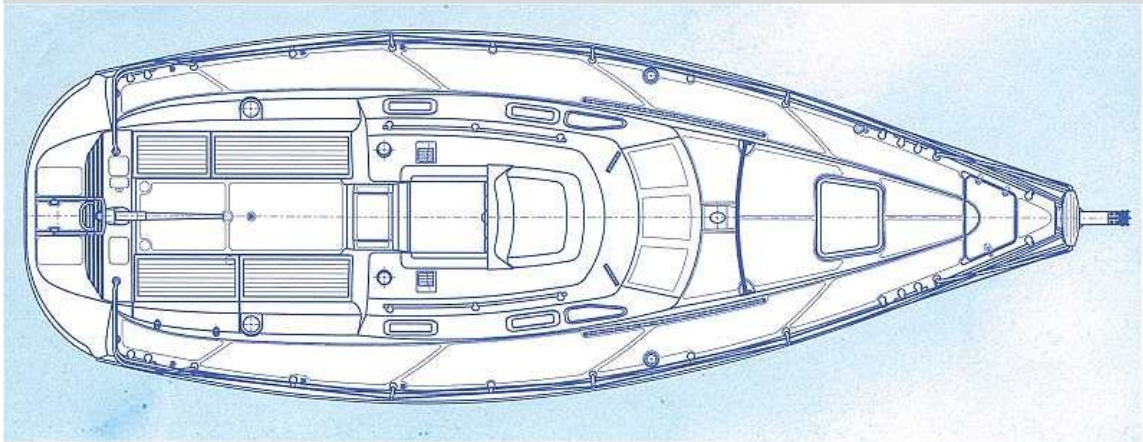

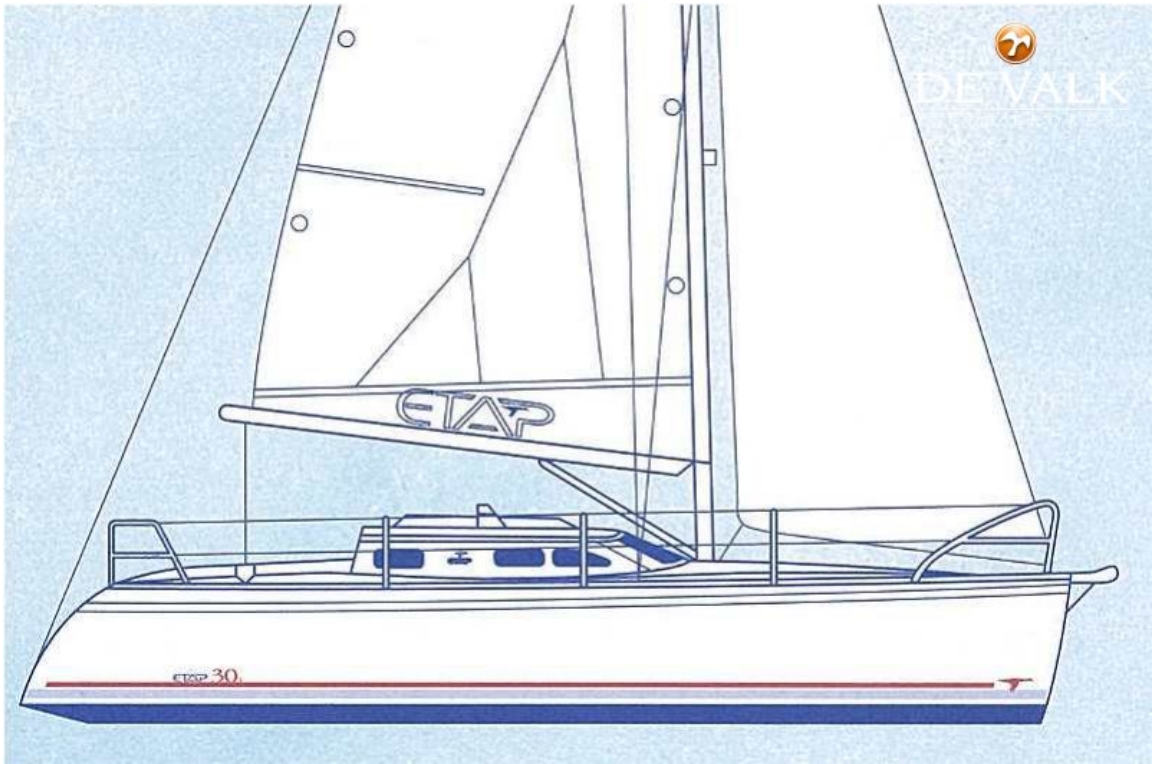
ETAP
ETAP 30

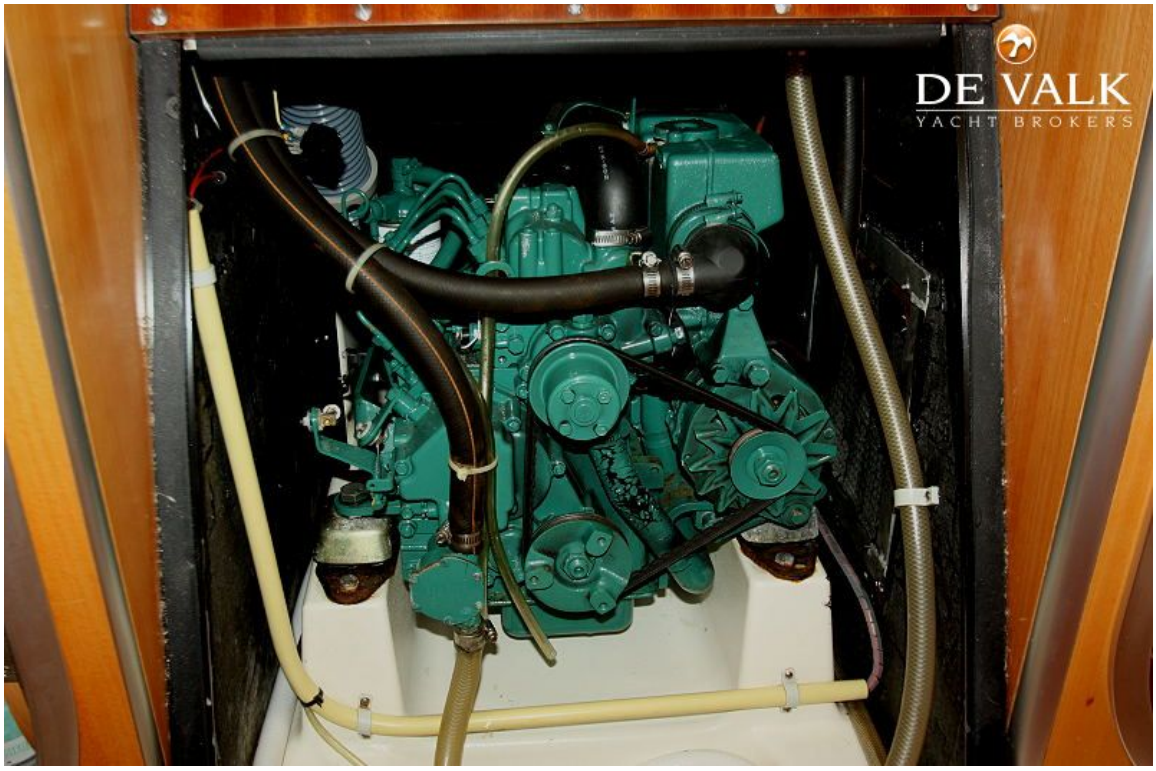
DE VALK
YACHT BROKERS

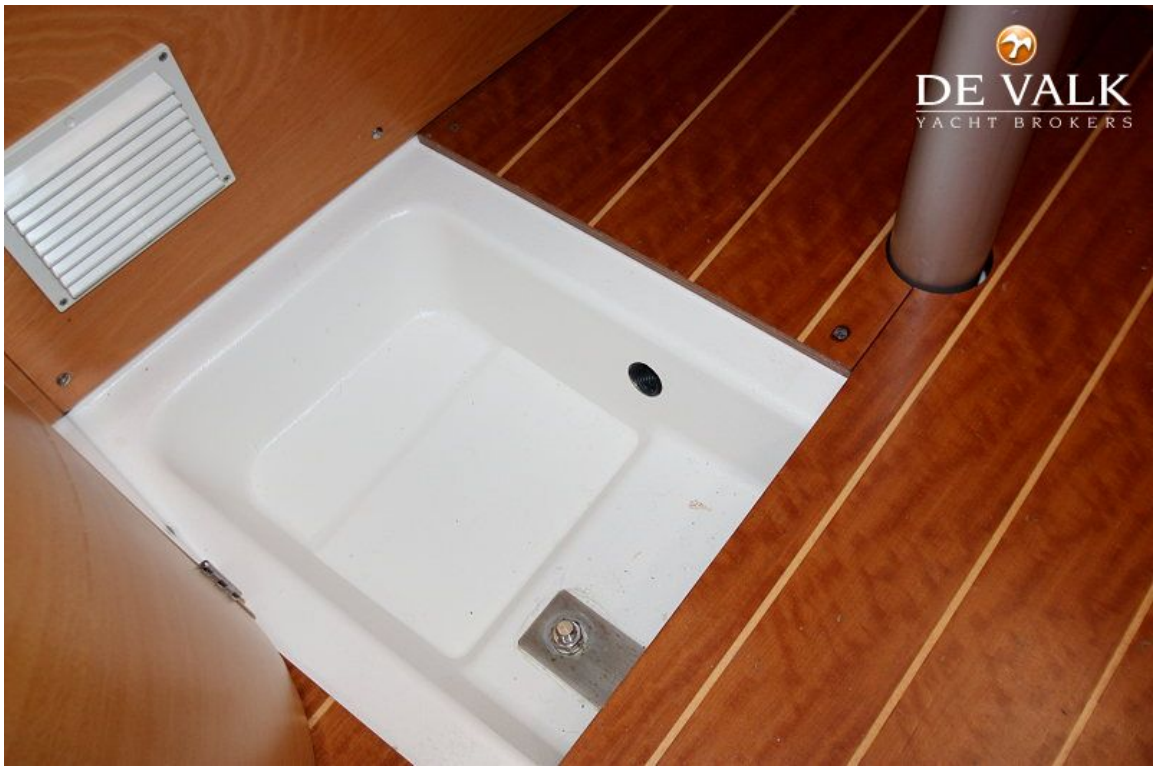
DE VALK
YACHT BROKERS

DE VALK
YACHT BROKERS