BENETEAU FIRST 42S7

DE VALK
YACHT BROKERS

BENETEAU FIRST 42S7

KOMMENTARE DES MAKLERS

This Beneteau First 42S7 is designed by Bruce Farr and is ready for a new adventure. She has all the comfort, speed and strength of an First and the endurance and seakeeping qualities of a Beneteau. With her three cabins 'Blondie' is ideal for cruising with family and friends. She comes complete with a 50HP Volvo Penta diesel engine, plenty of storage space, and a headroom of 1.95M.

Sander van der Voorn

TECHNISCHE DATEN

Maße	12.68 x 4.10 x 1.76 (m)	**Werft**	Beneteau
Baujahr	1994	**Kabinen**	3
Material	GFK	**Kojen**	6
Motor(en)	1 x Volvo Penta MD22L-A diesel	**PS/kW**	50.00 (PS), 36.75 (kW)
Angebotspreis	verkauft (MwSt.)	**Liegeplatz**	contact Monnickendam

KONTAKT

Verkaufsbüro	De Valk Monnickendam B.V.	**Telefon**	+31 (0)299 65 63 50
Adresse	Hoogedijk 6	**E-Mail**	monnickendam@devalk.nl
	1145 PM Katwoude		
	NL		

HAFTUNGSAUSSCHLUSS

Diese Angaben erfolgen nach bestem Wissen, können jedoch nicht garantiert werden.

ALLGEMEIN

Modell	BENETEAU FIRST 42S7
Typ	Segelyacht
Rumpflänge (m)	12,68
Breite (m)	4,10
Tiefgang (m)	1,76
Durchfahrtshöhe (m)	19,00
Stehhöhe (m)	1,95
Baujahr	1994
Werft	Beneteau
Land	Frankreich
Entwerfer	Bruce Farr
Gewicht (t)	8,5
Rumpfmaterial	GFK
Rumpffarbe	Weiß
Rumpfform	Rundspant
Art Kiel	Flugelkiel
Material Aufbauten	GFK
Deckmaterial	GFK
Deck Finish	Antirutsch Belag
Deck Finish Aufbauten	Antirutsch Belag
Pflicht Bedeckung	Teak
Fenster Einfassung	Aluminium
Fenster Material	Polycarbonat
Decksluke	ja
Bullauge	Aluminium 4x
Treibstoftank (Liter)	Edelstahl 120 L.
Füllstandsanzeige (Treibstoftank)	ja
Trinkwassertank (Liter)	Kunststoff 2x 150 L.
Füllstandsanzeige (Trinkwasser)	ja
Radsteuerung	mechanisch Leather

Not-Pinne	ja

UNTERKUNFT

Kabinen	3
Kojen	6
Innen	Kirsche
Fussboden	Teak und Holly
Offenen Cockpit	ja
Salon	ja
Standhöhe Salon (m)	1,95 M.
Kartentisch	ja
Achterkabine	ja
Speisezimmer	ja
Kombüse	ja
Arbeitsfläche	Corian
Spülbecken	Edelstahl
Herd	keramisch Eno 3-burner
Ofen	ja
Kuhlschrank	Frigomatic
Warmwasser System	220V + Motor Boiler new 7-2019 30 liter
Wasserdruk System	elektrisch
Hand und/oder Fusspumpe	ja
Eignerkabine	Französich Bett
Länge Bett (m)	1,90 M.
Kleiderschrank	hängend/Schublad/Regale
Badezimmer	getrennt
Toilet	getrennt
Toilette System	handbetrieb Jabsco
Handwaschbecken	auf der Toilette
Dusche	gemeinsam
Gästekabine 1	Doppelbett

Länge Bett (m)	1,90 M.
Kleiderschrank	Regale und hängend
Badezimmer	gemeinsam
Toilette	gemeinsam
Toilette System	handbetrieb Jabsco
Handwaschbecken	auf der Toilette
Dusche	gemeinsam
Gästekabine 2	Doppelbett
Länge Bett (m)	1,90 M.
Kleiderschrank	Regale und hängend
Weitere Info	Polsterung neu 2019

MASCHINEN

Motoranzahl	1
Marke	Volvo Penta
Typ	MD22L-A
PS	50,00
kW	36,75
Kraftstoffart	Diesel
Installiert im Jahr	1994
Höchstgeschwindigkeit (Kn)	9
Verbrauch (l/h)	3
Kuhlungsystem Motor	indirekte Wärmetauscher
Antrieb	Schraubenwelle
Welle Dichtung	Volvo seal 2019
Motor bedienung	Seilzug Kabel
Gewende getriebe	hydraulic
Propeller Typ	fest
Propellerblatter	3
Material Propellerwelle	Edelstahl
Propellerwelle schmierung	Wasser

Hand Bilgenpumpe	ja
Elektrische Bilgenpumpe	ja
Elektrische Anlage	12V / 230V
Batterien	06-2019
Starterbatterie	06-2019
Versorgungsbatterie	06-2019
Weitere Info	Hauptmotorwartung 07-2019
Weitere Info	Mehrere Seehähne erneuert 07-2019
Weitere Info	Fehlerstromschutzschalter 07-2019

NAVIGATION

Kompass	ja
Elektrisches Kompas	ja
Tiefenanziege	Raymarine ST60+
Logge	Raymarine ST60+
Windlupe anzeige	Raymarine ST60+
Tochter anzeige	Raymarine ST60+
UKW	Navmen VHF 7110
Portabel UKW	Nexus NX 1500
Autopilot	Autohelm ST6000
Radar/GPS/Plotter	Raymarine C120
Navtex	Furuno
PC Anschluss	ja
Elektronische Kart(en)	ja
AIS Transponder	Raymarine AIS 650 B
Epirb	ja
"MUB" Sender	4x
Navigation Beleuchtung	ja
Suchscheinwerfer	ja

AUSRÜSTUNG

Badeplatform	ja
Badeleiter	Edelstahl
Anker	Bruce
Ankerkette	ja
Ankerwinde	elektrisch Needs to be checked
See Reling	Draht/Seil
Zupackenschiene (aufbauten)	Edelstahl
Seiten-Einstieg Seereling	ja
Heckkorb	ja
Bugkorb	ja
Schwimvesten	ja
Sicherheits Rustung	ja
Markierboje	ja
Sicherheitsleine auf Deck	ja
Fernglas	ja
Radar Reflektor	ja
Fenderkissen	ja
Festmacher	ja
Reserve Teilen	ja
Werkzeug	ja
Alarmsystem	ja
Radio-CD Spieler	ja
Lautsprecher im Pflicht	ja
Lautsprecher im Salon	ja
Feuerloscher	ja

RIGG

Rig	Sloop
Stehendes Gut	Rod
Marke Mast	Sparcraft
Material Mast	Aluminium

Salings	ja
Durchgehende Mast	ja
Großsegel	ja
Großsegel-Persenning	ja
Durchelatted großsegel	ja
Hohes Aspekt	2x
Genua I	ja
Genua II	ja
Rollreffanlage	ja
Spi	leichte Winde und Unwetter 2x
Sturmfock	ja
Reff Vorrichtung	Schnell-1-Lein-Reffsysteem
Achterstag Spanner	mechanisch
Baumniederhohler	Gasdruckfeder
Primare Schot Winschen	2x Lewmar 50
Genua Schotwinschen	2x Lewmar 43
Fall Winschen	Lewmar 44
Spi-Baum	Aluminium

DE VALK
YACHT BROKERS

DE VALK
YACHT BROKERS

DE VALK
YACHT BROKERS

DE VALK
YACHT BROKERS

DE VALK
YACHT BROKERS

DE VALK
YACHT BROKERS
BLONDIE
SCHEVENINGEN

DE VALK
YACHT BROKERS
BLONDIE

DE VALK
YACHT BROKERS

DE VALK
YACHT BROKERS

DE VALK
YACHT BROKERS

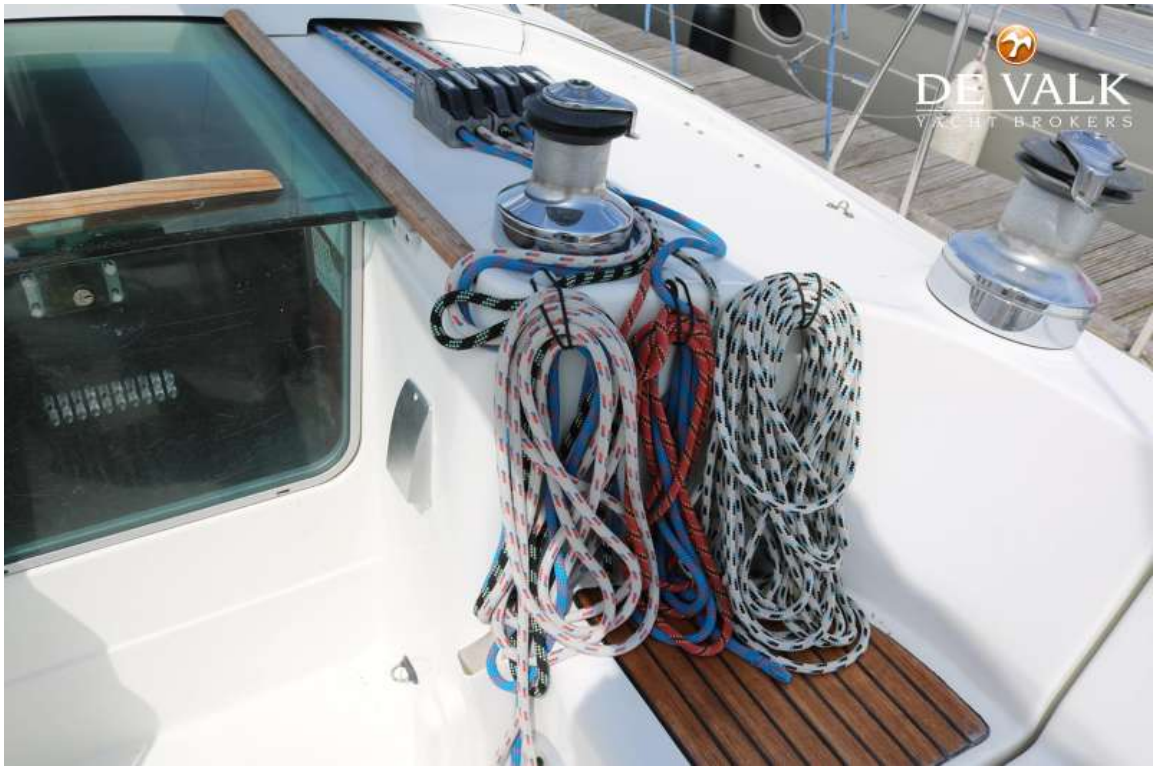
DE VALK
YACHT BROKERS

DE VALK
YACHT BROKERS

DE VALK
YACHT BROKERS

DE VALK
YACHT BROKERS

DE VALK
YACHT BROKERS
BLONDIE

DE VALK
YACHT BROKERS

DE VALK
YACHT BROKERS

DE VALK
YACHT BROKERS

DE VALK
YACHT BROKERS

DE VALK
YACHT BROKERS

DE VALK
YACHT BROKERS

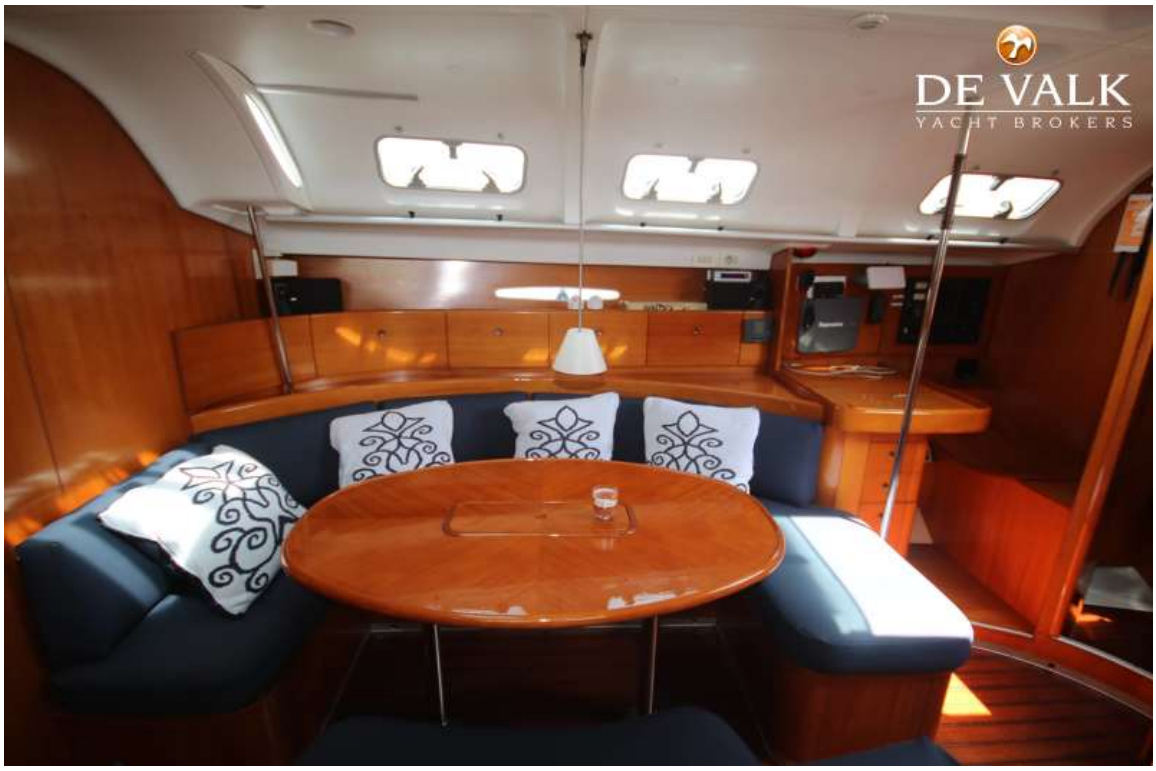
DE VALK
YACHT BROKERS

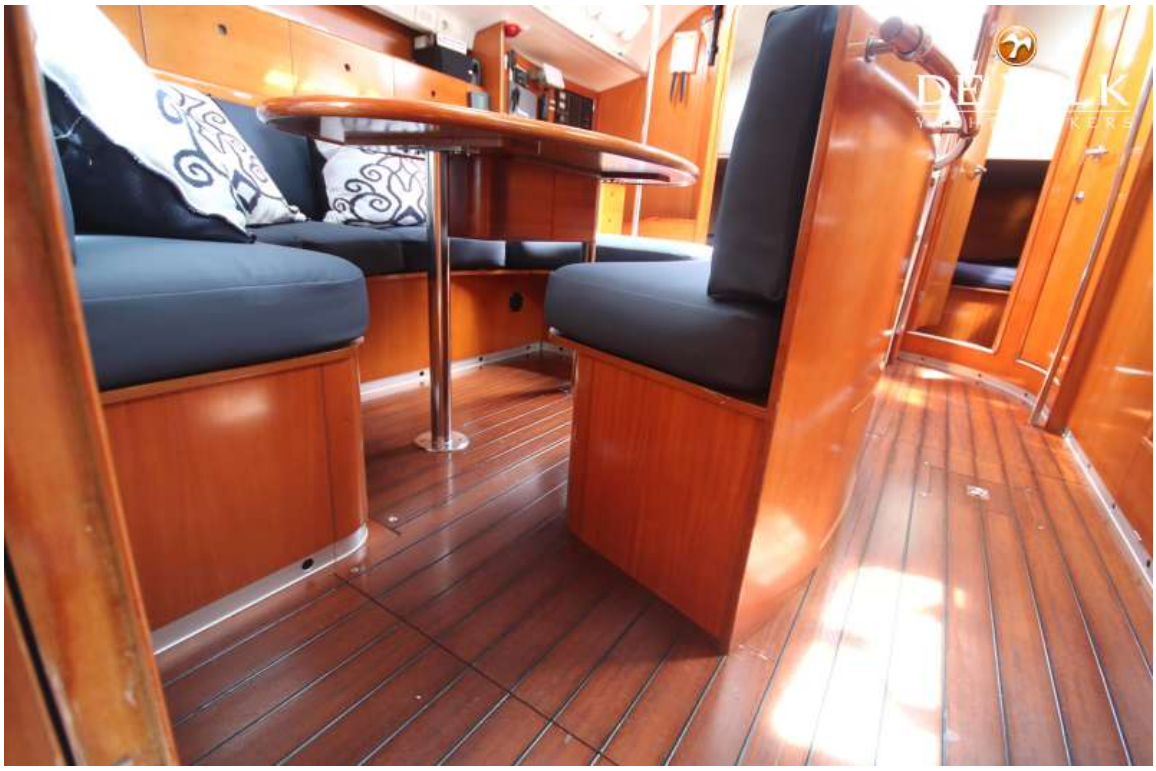

DE VALK
YACHT BROKERS

DE VALK
YACHT BROKERS

DE VALK
YACHT BROKERS

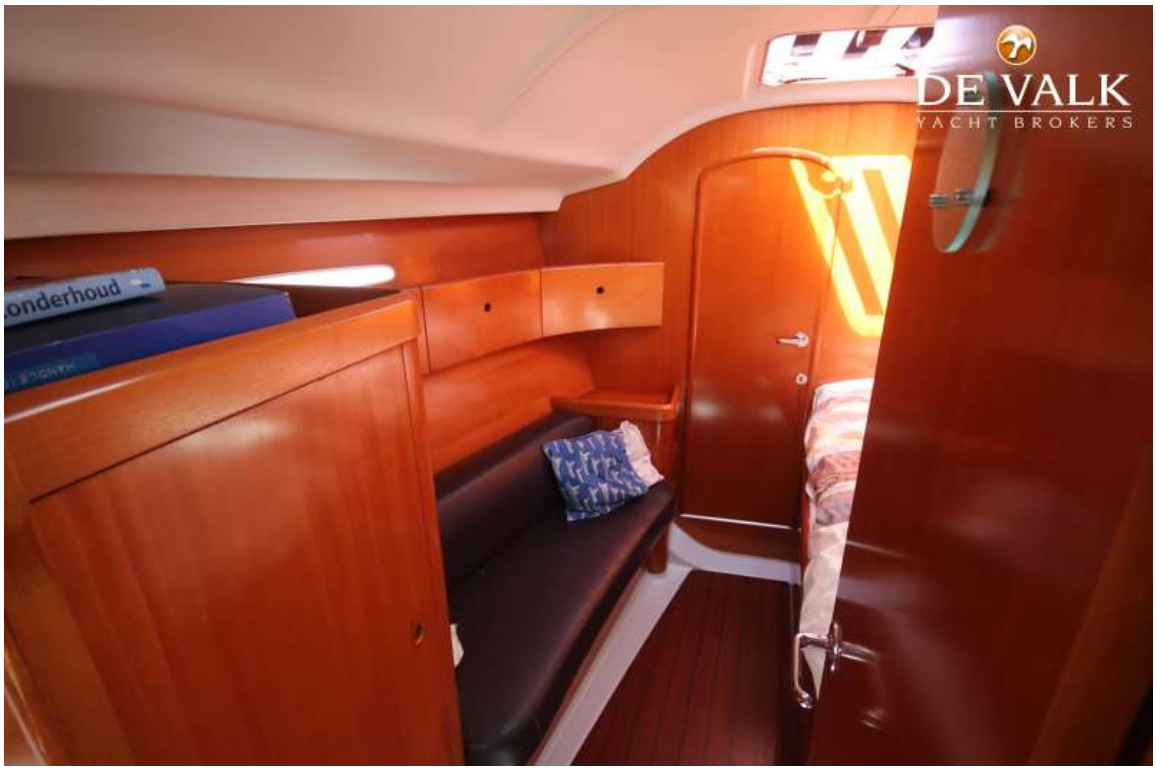
DE VALK
YACHT BROKERS
onderhoud

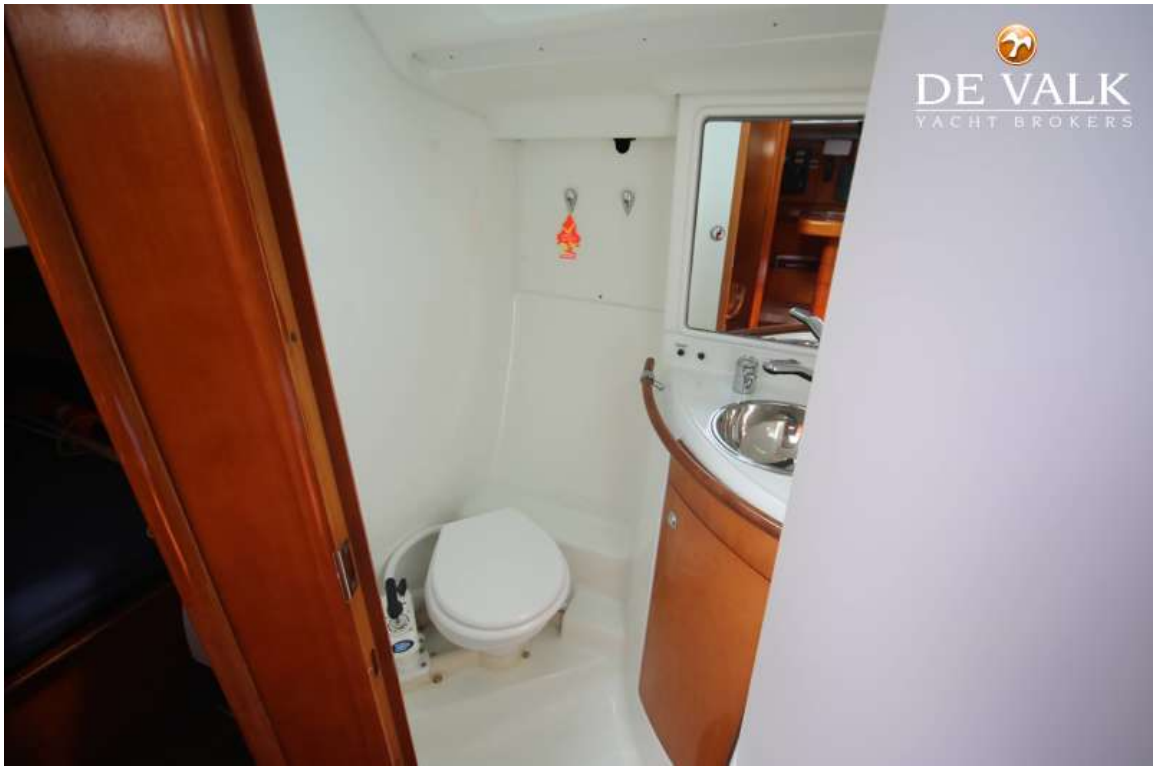
DE VALK
YACHT BROKERS

DE VALK
YACHT BROKERS

DE VALK
YACHT BROKERS

DE VALK
YACHT BROKERS

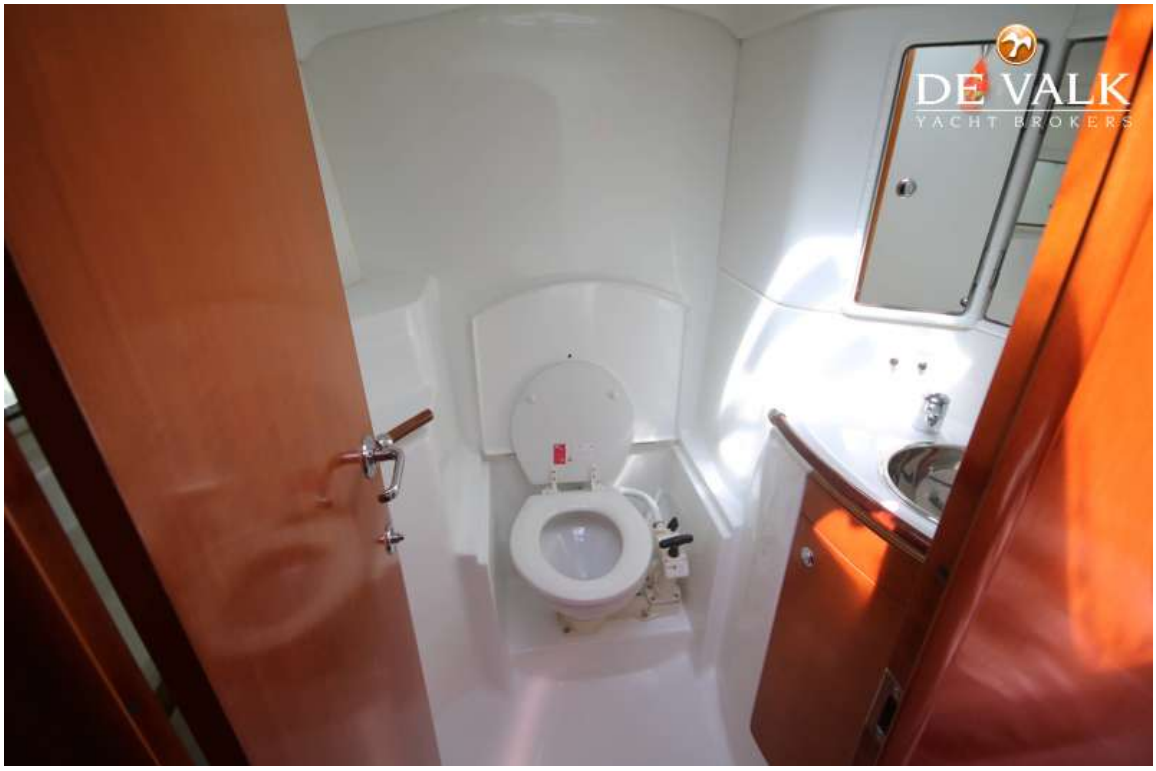
DE VALK
YACHT BROKERS

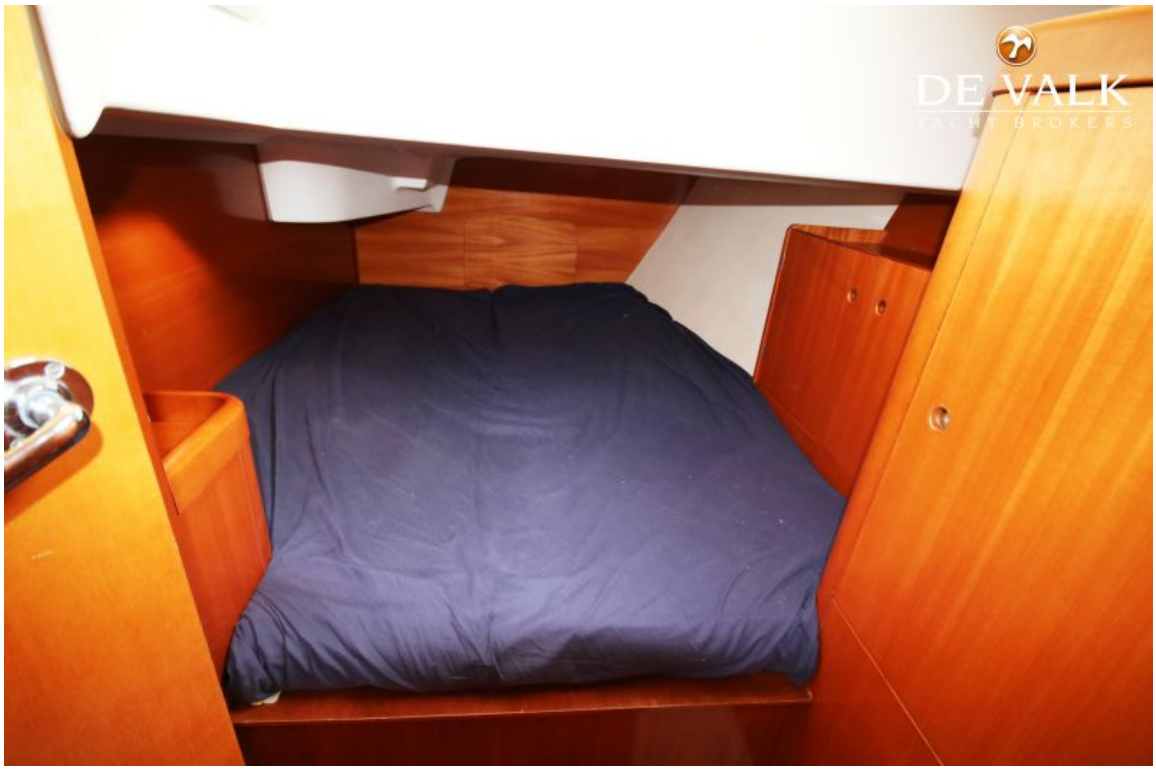
DE VALK
YACHT BROKERS

DE VALK
YACHT BROKERS

DE VALK
YACHT BROKERS

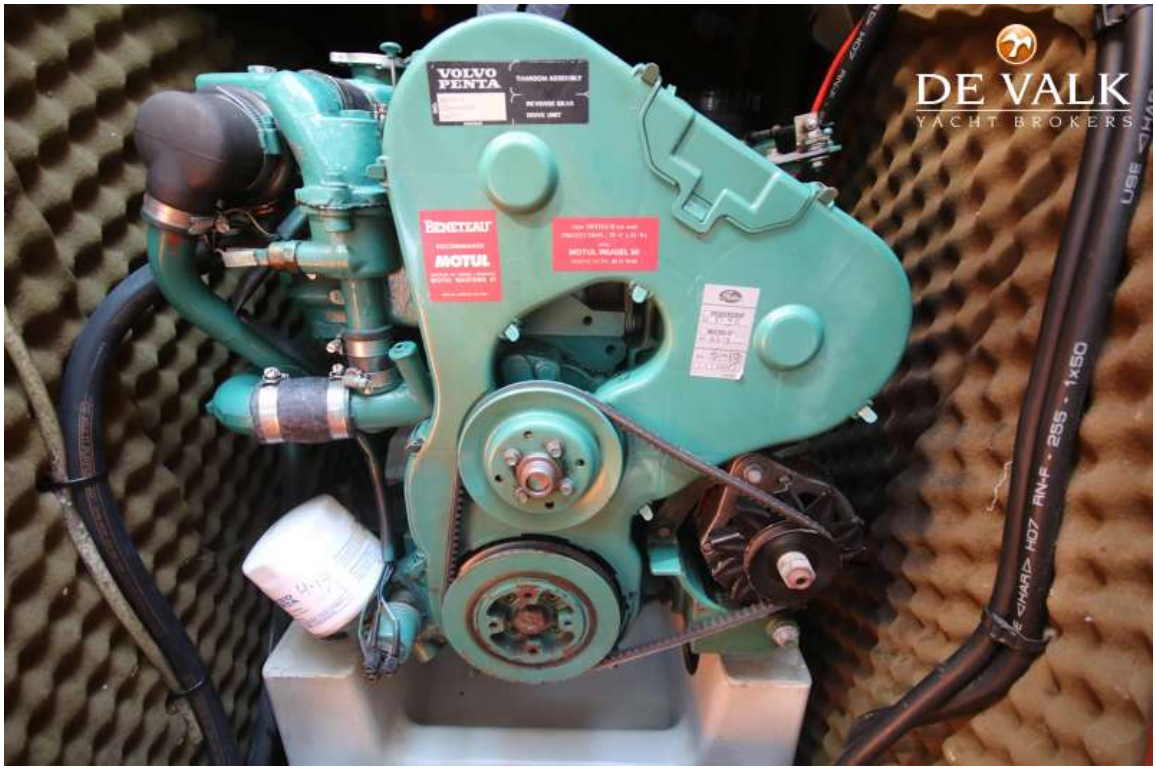
VOLVO PENTA
BENETEAU
MOTUL
DE VALK
YACHT BROKERS