BAVARIA 38

DE VALK
YACHT BROKERS

BROKERAGE | CHARTER | BERTHS | FINANCE | INSURANCE | YACHT MANAGEMENT

KOMMENTARE DES MAKLERS

The Bavaria 38 is a perfect family cruiser. The "Blue Motion" is among others equipped with a stoway mast, furling headsail, three cabins, sail drive, heating and bow thruster. She is very well maintained by her owner, every winter she has been checked by the yard. She is in an absolute perfect condition.

Johan Schootstra

TECHNISCHE DATEN

Maße	12.13 x 3.87 x 1.70 (m)	**Werft**	Bavaria Yachtbau
Baujahr	2003	**Kabinen**	3
Material	GFK	**Kojen**	6
Motor(en)	1 x Volvo Penta MD 2030D diesel	**PS/kW**	29.00 (PS), 21.32 (kW)
Angebotspreis	verkauft (MwSt.)	**Liegeplatz**	beim Verkaufsburo

KONTAKT

Verkaufsbüro	De Valk Hindeloopen B.V.	**Telefon**	+31 514 52 40 00
Adresse	Oosterstrand 1	**E-Mail**	hindeloopen@devalk.nl
	8713 JS Hindeloopen		
	NL		

HAFTUNGSAUSSCHLUSS

Diese Angaben erfolgen nach bestem Wissen, können jedoch nicht garantiert werden.

ALLGEMEIN

Modell	BAVARIA 38
Typ	Segelyacht
Rumpflänge (m)	12,13
Wasserlinienlänge (m)	8,90
Breite (m)	3,87
Tiefgang (m)	1,70
Durchfahrtshöhe (m)	17,05
Stehhöhe (m)	1,90
Baujahr	2003
Werft	Bavaria Yachtbau
Land	Deutschland
Entwerfer	J&J Design
Gewicht (t)	7,3
Ballast (Ton)	Gusseisen 3T
Netto tonnage	7t.
CE Norm	A
Rumpfmaterial	GFK
Rumpffarbe	Blau
Rumpfform	Rundspant
Art Kiel	Flossen Kiel
Material Aufbauten	GFK
Stossliste	Aluminium
Deckmaterial	GFK
Deck Finish	Teak
Deck Finish Aufbauten	Belag
Pflicht Bedeckung	Teak
Antifouling (Jahr)	2013
Fenster Einfassung	Aluminium
Fenster Material	Perspex Lewmar
Treibstoftank (Liter)	Kunststoff 150L

Füllstandsanzeige (Treibstoftank)	ja
Trinkwassertank (Liter)	Kunststoff 2x 150L
Fäkaelien Tank (Liter)	Kunststoff 60L
Fäkaelien Tankablauf	Deck Verbindung
Radsteuerung	mechanisch
Not-Pinne	ja

UNTERKUNFT

Kabinen	3
Kojen	6
Innen	Mahagoni
Fussboden	Teak und Holly
Offenen Cockpit	ja
Salon	ja
Standhöhe Salon (m)	1,90
Heizung	Diesel Heißluft Webasto
Kartentisch	ja
Kombüse	ja
Spülbecken	Edelstahl Double
Herd	Gas 2 burners
Ofen	ja
Kuhlschrank	ja
Warmwasser System	220V + Motor
Wasserdruk System	elektrisch
Eignerkabine	V-Bett
Länge Bett (m)	2 mtr
Kleiderschrank	hängend und Schubladen
Toilet	gemeinsam
Toilette System	handbetrieb
Handwaschbecken	auf der Toilette
Dusche	gemeinsam

Gästekabine 1	Doppelbett
Länge Bett (m)	1,95
Kleiderschrank	hängend
Gästekabine 2	Doppelbett
Länge Bett (m)	1,95
Kleiderschrank	hängend

MASCHINEN

Motoranzahl	1
Marke	Volvo Penta
Typ	MD 2030D
PS	29,00
kW	21,32
Kraftstoffart	Diesel
Installiert im Jahr	2003
Höchstgeschwindigkeit (Kn)	7
Marschgeschwindigkeit (Kn)	6
Motorstunden	480
Kuhlungsystem Motor	indirekte Wärmetauscher
Antrieb	Saildrive
Motor bedienung	mechanisch
Gewende getriebe	mechanisch
Bugschraube	elektrisch Sidepower 75
Exhaust	wassergekühlt
Propeller Typ	falt
Propellerblatter	3
Hand Bilgenpumpe	ja
Elektrische Bilgenpumpe	ja
Elektrische Anlage	12 & 220 volt
Batterien	ja
Starterbatterie	12V - 55Ah (20h)

Versorgungsbatterie	Exide Heavy Professional 135Ah 1000A
Bugschraubebatterie	2x Exide 50Ah
Batterie Ladegerat	Mastervolt AC master 12/35
Umwandler	Victron Phoenix inverter 12V-220
Landstrom	mit Kabel

NAVIGATION

Kompass	Plastimo Olympic 135
Tiefenanziege	Raymarine Tridata ST60
Logge	Raymarine Tridata ST60
Windlupe anzeige	Raymarine ST60 Wind
Tochter anzeige	Raymarine ST60 Multi
UKW	mit aussen verbindung Raymarine Ray 240E (new in 2009)
Autopilot	Raymarine ST4000+
Ruderwinkel Anzeige	Raymarine ST4000+
Plotter	Bei Kartentisch Raymarine Chartplotter RC320
Radar/GPS/Plotter	Raymarine C80 (new in 2009)
Weitere Info	ja

AUSRÜSTUNG

Spritzverdek	New in 2011
Bimini	ja
Cockpit Tisch	ja
Badeplatform	ja
Badeleiter	Edelstahl
Heckdusche	ja
Anker	CQR Pflugshar
Ankerkette	ja
See Reling	Draht/Seil
Zupackenschiene (aufbauten)	Edelstahl
Heckkorb	ja

Bugkorb	ja
Rettungsinsel (Pers)	Avon Ocean 6 pers. (needs inspection Feb. 2015)
Schwimvesten	6x Seago 175
Sicherheitsleine auf Deck	ja
Radar Reflektor	aktive Radarreflektor Sea - Me
Fenderkissen	ja
Festmacher	ja
TV	2x
TV-Empfänger	2x
Radio-CD Spieler	VDO
Lautsprecher im Salon	ja
Uhr - Barometer	ja
Feuerloscher	ja

RIGG

Rig	Fraktionell
Marke Mast	Seldén
Material Mast	Aluminium
Salings	2
Großsegel	Vertical battened, 32,10 m2 (2003)
Rollgroß Anlage	ja
Genua	45,80 m2 (2010)
Rollreffanlage	ja
Genua-Persenning	ja
Reff Vorrichtung	Rollgross im Mast
Achterstag Spanner	Talje
Baumniederhohler	Gasdruckfeder
Primare Schot Winschen	2x Harken 44 - 2 speed
Sekundaire Schot Winschen	2x Harken 40 - 2 speed
Weitere Info	Saildrive Manschette ersetzt im Jahr 2013

DE VALK
YACHT BROKERS

DE VALK
YACHT BROKERS
BLUEMOTION

DE VALK
YACHT BROKERS
BLUEMOTION

DE VALK
YACHT BROKERS

DE VALK
YACHT BROKERS

DE VALK
YACHT BROKERS
BAVARIA YACHTS

DE VALK
YACHT BROKERS

DE VALK
YACHT BROKERS

DE VALK
YACHT BROKERS

OUT IN
FURLIN'
DE VALK
YACHT BROKERS

DE VALK
YACHT BROKERS

DE VALK
YACHT BROKERS

DE VALK
YACHT BROKERS

DE VALK
YACHT BROKERS

DE VALK
YACHT BROKERS

DE VALK
YACHT BROKERS

DE VALK
YACHT BROKERS

DE VALK
YACHT BROKERS

DE VALK
YACHT BROKERS

DE VALK
YACHT BROKERS

DE VALK
YACHT BROKERS

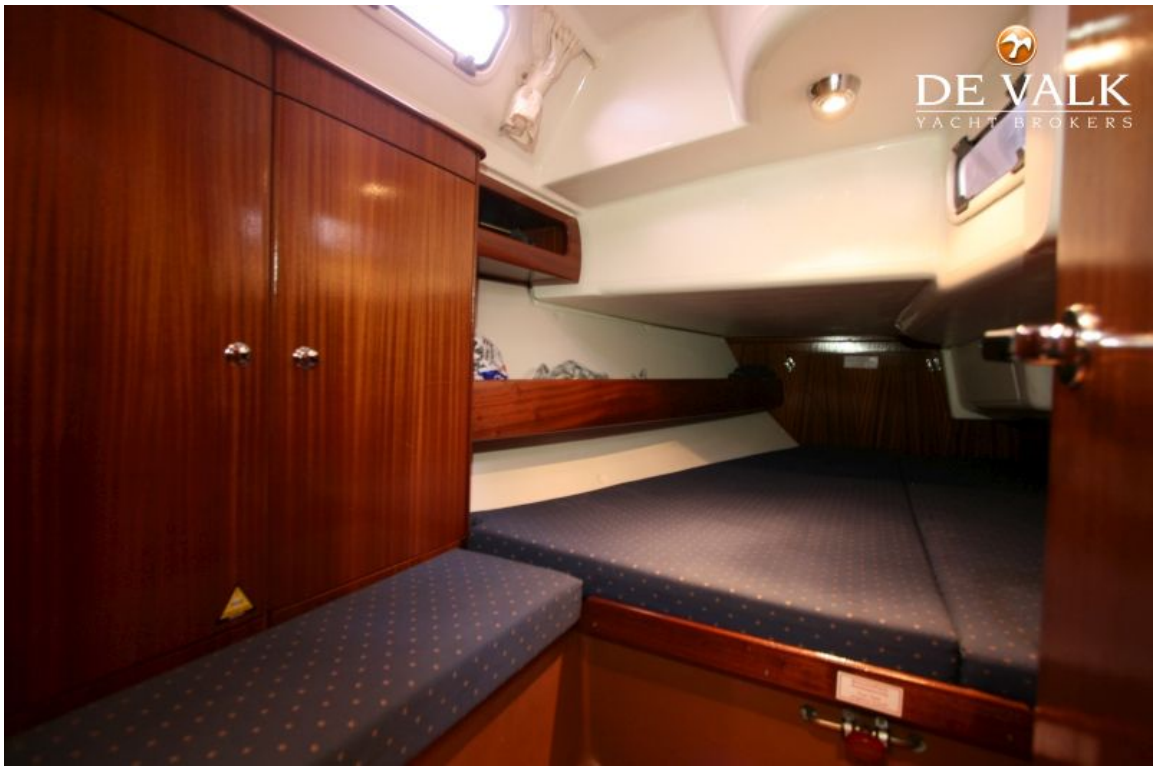
DE VALK
YACHT BROKERS

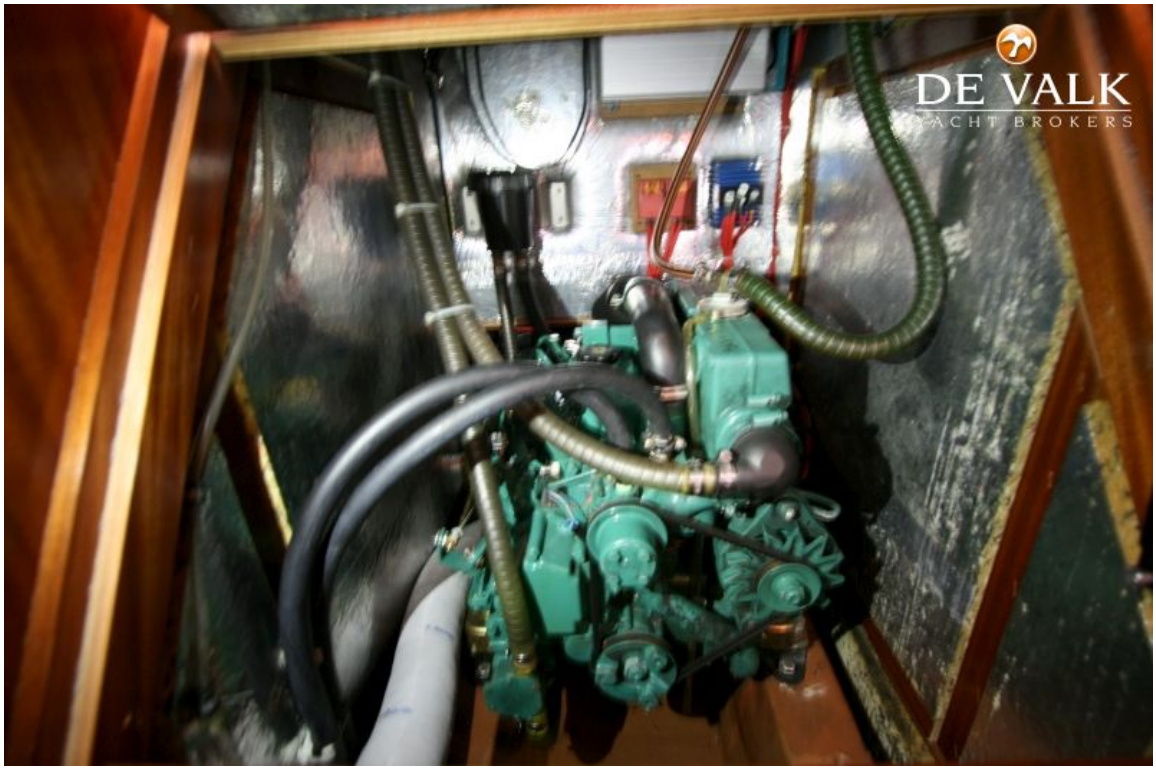
DE VALK
YACHT BROKERS

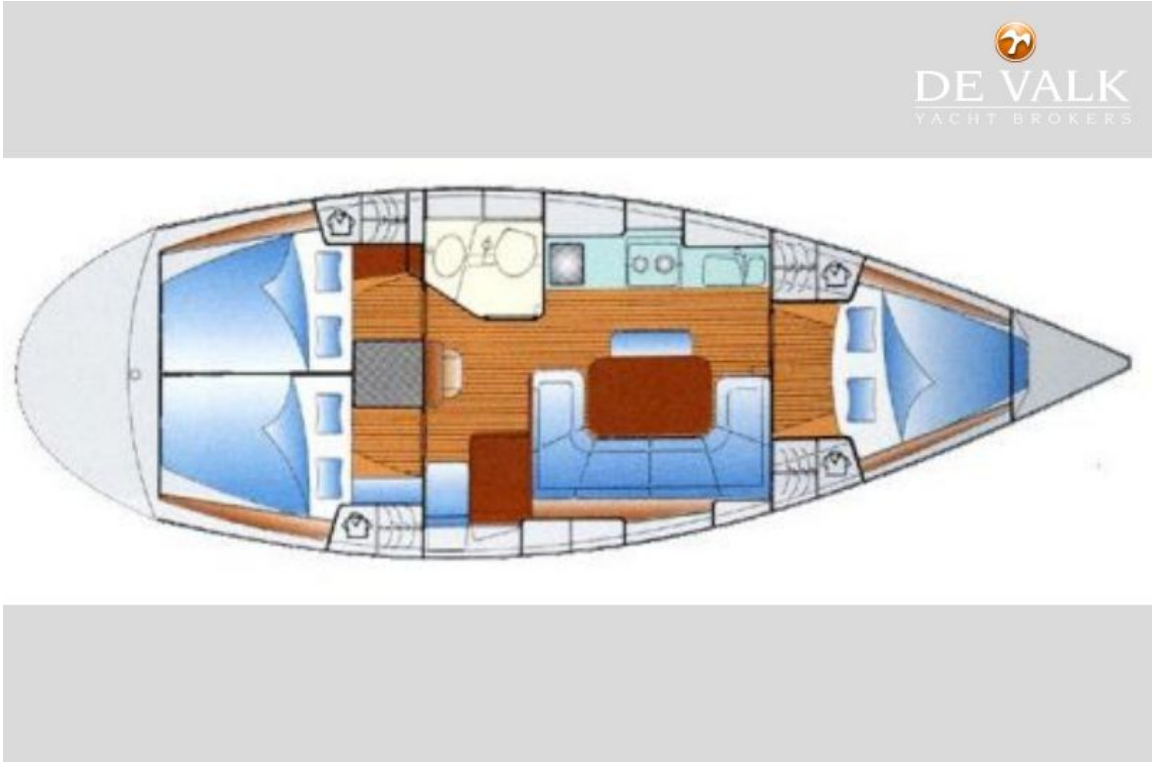
DE VALK
YACHT BROKERS