

BENETEAU 57

DE VALK
YACHT BROKERS

BENETEAU 57

KOMMENTARE DES MAKLERS

A fine example of the Beneteau 57, designed by Farr Yacht Design, offered by her first and only owner since new. She has enjoyed a comfortable and carefully maintained private life, never used for charter and never worked hard commercially. Mostly sailed on fresh water, she has avoided much of the harsher treatment associated with a typical saltwater cruising life.With her impressive 2.10 m draft, she offers excellent sailing performance, stability and comfort, combining Farr's renowned sailing pedigree with the spaciousness and luxury of a true bluewater cruiser.

Johan Nooitgedagt

TECHNISCHE DATEN

Maße	17.80 x 4.96 x 2.10 (m)	**Werft**	Beneteau Yachts
Baujahr	2003	**Kabinen**	4
Material	GFK	**Kojen**	7
Motor(en)	1 x Yanmar 4LH AHTP diesel	**PS/kW**	160.00 (PS), 117.76 (kW)
Angebotspreis	€ 335.000 (MwSt. Bezahlt)	**Liegeplatz**	elsewhere / nicht im Verkaufsbüro

KONTAKT

Verkaufsbüro	De Valk Hindeloopen B.V.	**Telefon**	+31 514 52 40 00
Adresse	Oosterstrand 1	**E-Mail**	hindeloopen@devalk.nl
	8713 JS Hindeloopen		
	NL		

HAFTUNGSAUSSCHLUSS

Diese Angaben erfolgen nach bestem Wissen, können jedoch nicht garantiert werden.

BENETEAU 57

ALLGEMEIN

Modell	BENETEAU 57
Typ	Segelyacht
Rumpflänge (m)	17,80
Wasserlinienlänge (m)	15,01
Breite (m)	4,96
Tiefgang (m)	2,10
Stehhöhe (m)	2,00
Baujahr	2003
Werft	Beneteau Yachts
Land	Frankreich
Entwerfer	Farr Yacht Design
Gewicht (t)	22
Ballast (Ton)	Gusseisen 9 t
CE Norm	A
Rumpfmaterial	GFK
Rumpffarbe	Blau Dark Blue
Art Kiel	Flossen Kiel mit Wulst
Material Aufbauten	GFK
Stossliste	Edelstahl
Deckmaterial	GFK
Deck Finish	Teak
Deck Finish Aufbauten	Antirutsch Belag
Pflicht Bedeckung	Teak
Antifouling (Jahr)	2024
Dorado Belufter	4x stainless steel
Fenster Einfassung	Aluminium
Fenster Material	Sicherheitsglas
Decksluke	11x
Bullauge	ja
Radar Träger	In mast

Treibstoftank (Liter)	2 x 245 ltr.
Füllstandsanzeige (Treibstoftank)	2x
Trinkwassertank (Liter)	GFK 1000 ltr.
Füllstandsanzeige (Trinkwasser)	ja
Fäkaelien Tank (Liter)	Kunststoff 3x approx. 300 ltr.
Radsteuerung	hydraulik
Not-Pinne	ja

UNTERKUNFT

Kabinen	4
Kojen	7
Innen	Mahagoni
Einteilung	ja
Fussboden	Teak und Holly
Offenen Cockpit	ja
Achterdeck	ja
Salon	ja
Standhöhe Salon (m)	2,10
Heizung	Diesel Heißluft
Kartentisch	ja
Achterkabine	ja
Kombüse	ja
Arbeitsfläche	Corian
Spülbecken	Edelstahl Double
Herd	Gas 3 burner
Ofen	In Cooker
Mikrowelle	ja
Kuhlschrank	3x
Warmwasser System	220V + Motor
Wasserdruk System	elektrisch
Geschirrspulmaschine	ja

Schnellkoch Kanne	ja
Kaffeemaschine	ja
Eignerkabine	Doppelbett
Länge Bett (m)	2m x 1,7 wide
Kleiderschrank	Regale und hängend
Badezimmer	en suite
Toilet	en suite
Toilette System	elektrisch
Handwaschbecken	im Badezimmer
Dusche	en suite
Gästekabine 1	Doppelbett
Länge Bett (m)	1,90 x1,20 wide
Kleiderschrank	Regale und hängend
Badezimmer	en suite
Toilette	en suite
Toilette System	handbetrieb
Handwaschbecken	im Badezimmer
Dusche	en suite
Gästekabine 2	Doppelbett
Länge Bett (m)	1,90 x1,20 wide
Kleiderschrank	Regale und hängend
Badezimmer	en suite
Toilette	en suite
Toilette System	handbetrieb
Handwaschbecken	im Badezimmer
Dusche	en suite
Gästekabine 3	Stockbett
Länge Bett (m)	Above: 1,95x0,60 mtr. Under: 1,95x0,60 mtr.
Kleiderschrank	Regale und hängend
Badezimmer	Shared
Toilette	gemeinsam
Toilette System	handbetrieb

Handwaschbecken	im Badezimmer
Dusche	gemeinsam

MASCHINEN

Motoranzahl	1
Marke	Yanmar
Typ	4LH AHTP
PS	160
kW	117.76
Kraftstoffart	Diesel
Höchstgeschwindigkeit (Kn)	8
Marschgeschwindigkeit (Kn)	7
Verbrauch (l/h)	4
Motorstunden	2260
Kuhlungsystem Motor	indirekte Wärmetauscher
Antrieb	Schraubenwelle
Welle Dichtung	ja
Motor bedienung	Seilzug Kabel
Bugschraube	elektrisch
Exhaust	wassergekühlt
Propeller Typ	falt
Propellerblatter	3
Material Propellerwelle	Edelstahl
Hand Bilgenpumpe	ja
Elektrische Bilgenpumpe	ja
Elektrische Anlage	12V / 220 V
Generator	Nassauspuff Oman
Batterien	ja
Starterbatterie	2x 12 V 180 Ah
Versorgungsbatterie	4x 12V 140 Ah
Batterie Ladegerat	Dolphin 12 V 40 Ah | Dolphin 24 V 40 Ah

Landstrom	mit Kabel

NAVIGATION

Kompass	ja
Multi Control Display	3x Raymarine ST 2 90
Windlupe anzeige	Raymarine ST 2 90
UKW	Raymarine
Autopilot	Raymarine ST 2 90
Ruderwinkel Anzeige	Raymarine ST 2 60
GPS	Raymarine
Plotter	Raymarine RC530
Navtex	Navtex NX-300

AUSRÜSTUNG

Feste Fenster	ja
Spritzverdek mit Griffbügel	ja
Cockpit Polster	ja
Cockpit Tisch	ja
Badeleiter	Edelstahl
Anker	Bruce
Ankerkette	ja
Ankerwinde	elektrisch
Zupackenschiene (aufbauten)	Edelstahl
Seiten-Einstieg Seereling	ja
Heckkorb	ja
Bugkorb	ja
Radar Reflektor	ja
Fenderkissen	ja
Festmacher	ja
Reserve Teilen	ja
Radio	ja

Lautsprecher im Salon	ja
Lautsprecher im Kabin	ja

RIGG

Rig	Sloop
Stehendes Gut	Drahtseil
Material Mast	Aluminium
Salings	Triple
Durchgehende Mast	ja
Großsegel	Incidence Sails
Rollgroß Anlage	ja
Genua	Incidence Sails
Spi	ja
Reff Vorrichtung	Rollgross im Mast
Baumniederhohler	Gasdruckfeder
Genua Schotwinschen	2x Lewmar ST66 Electric
Multifunktional Winschen	2x Lewmar ST48 Electric
Spi-Baum	Aluminium


DE VALK
YACHT BROKERS
GUANTANAMERA


DE VALK
YACHT BROKERS


DE VALK
YACHT BROKERS
GUANTANAMERA


DE VALK
YACHT BROKERS


DE VALK
YACHT BROKERS
GUANTANAMERA


DE VALK
YACHT BROKERS


DE VALK
YACHT BROKERS


DE VALK
YACHT BROKERS


DE VALK
YACHT BROKERS
GUANTANAMERA


DE VALK
YACHT BROKERS


DE VALK
YACHT BROKERS
GUANTANAMERA


DE VALK
YACHT BROKERS


DE VALK
YACHT BROKERS
GUANTANAMERA


DE VALK
YACHT BROKERS


DE VALK
YACHT BROKERS
GUANTANAMERA


DE VALK


DE VALK
YACHT BROKERS
GUANTANAMERA


DE VALK
YACHT BROKERS


DE VALK
YACHT BROKERS


DE VALK


DE VALK
YACHT BROKERS

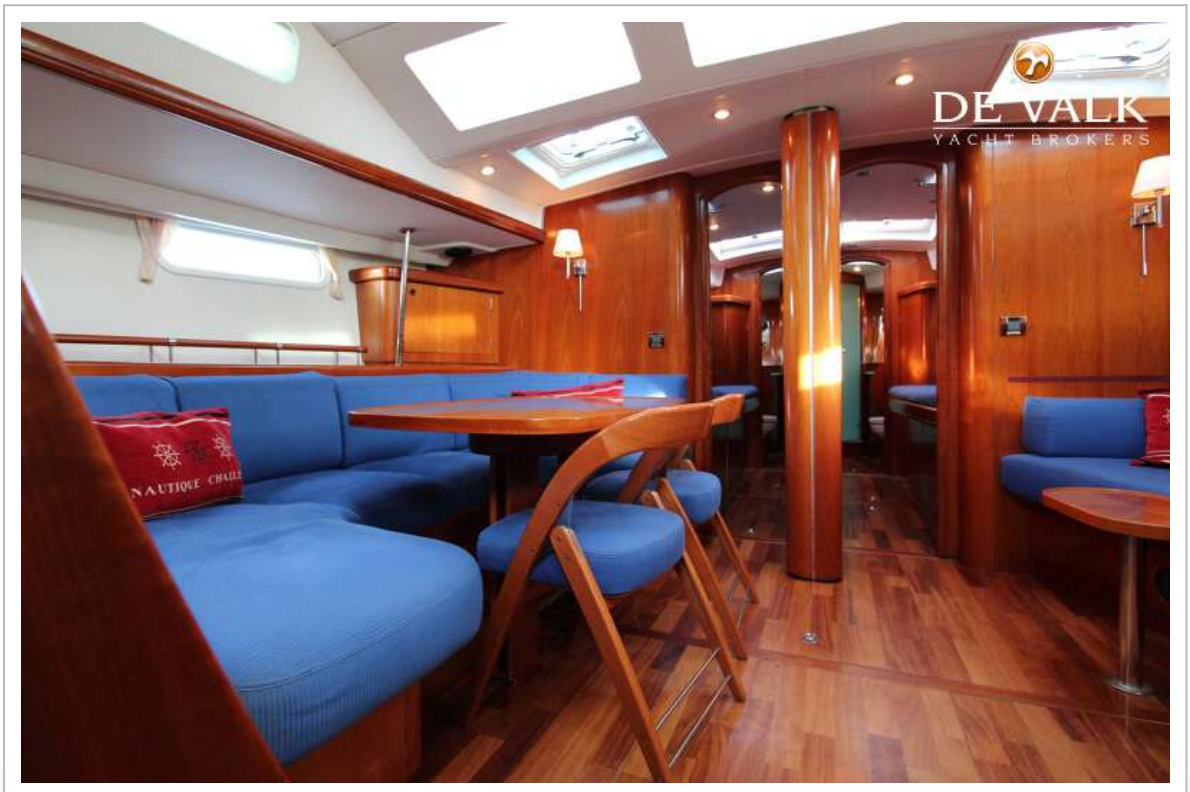
DE VALK
YACHT BROKERS



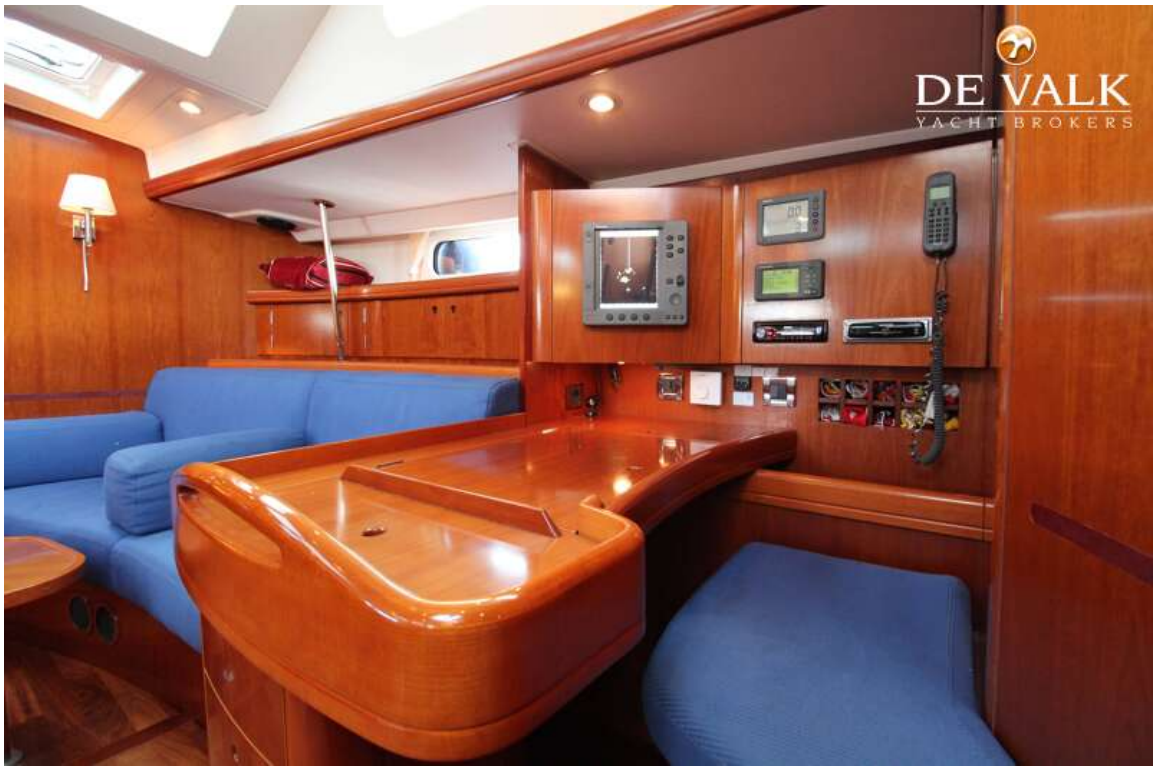
DE VALK
YACHT BROKERS


DE VALK
YACHT BROKERS


DE VALK
YACHT BROKERS


DE VALK
YACHT BROKERS



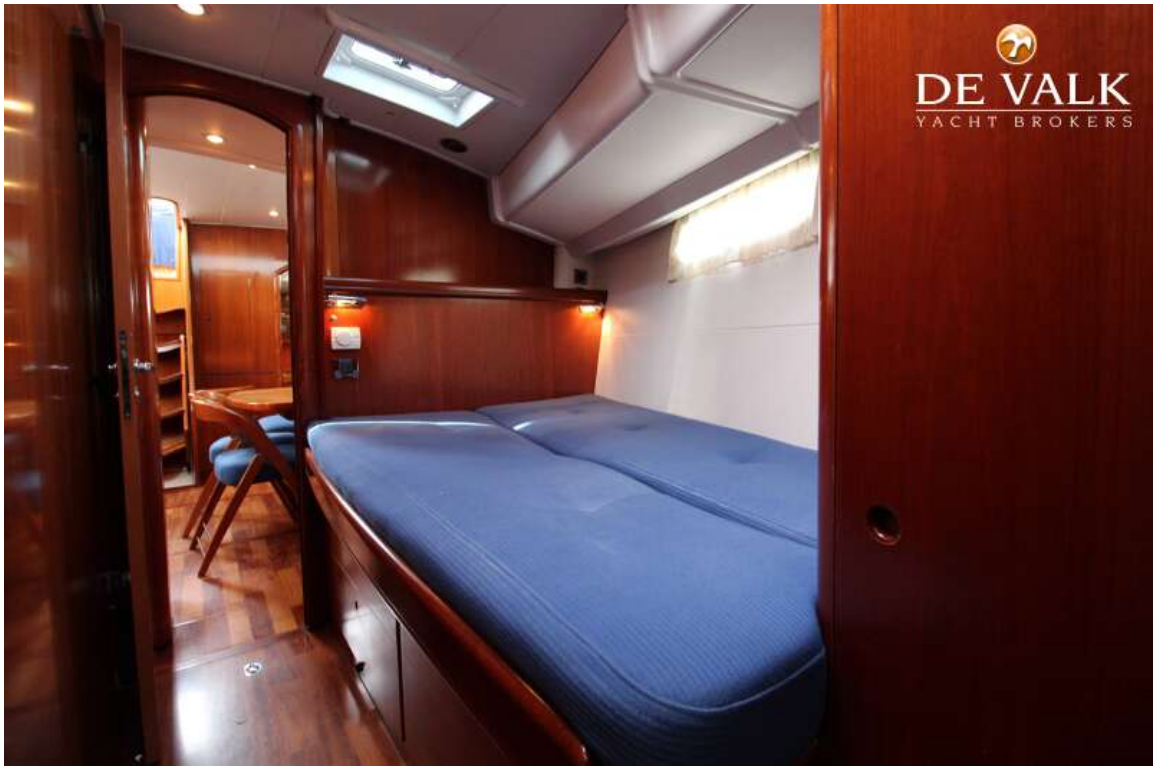
DE VALK
YACHT BROKERS


DE VALK
YACHT BROKERS



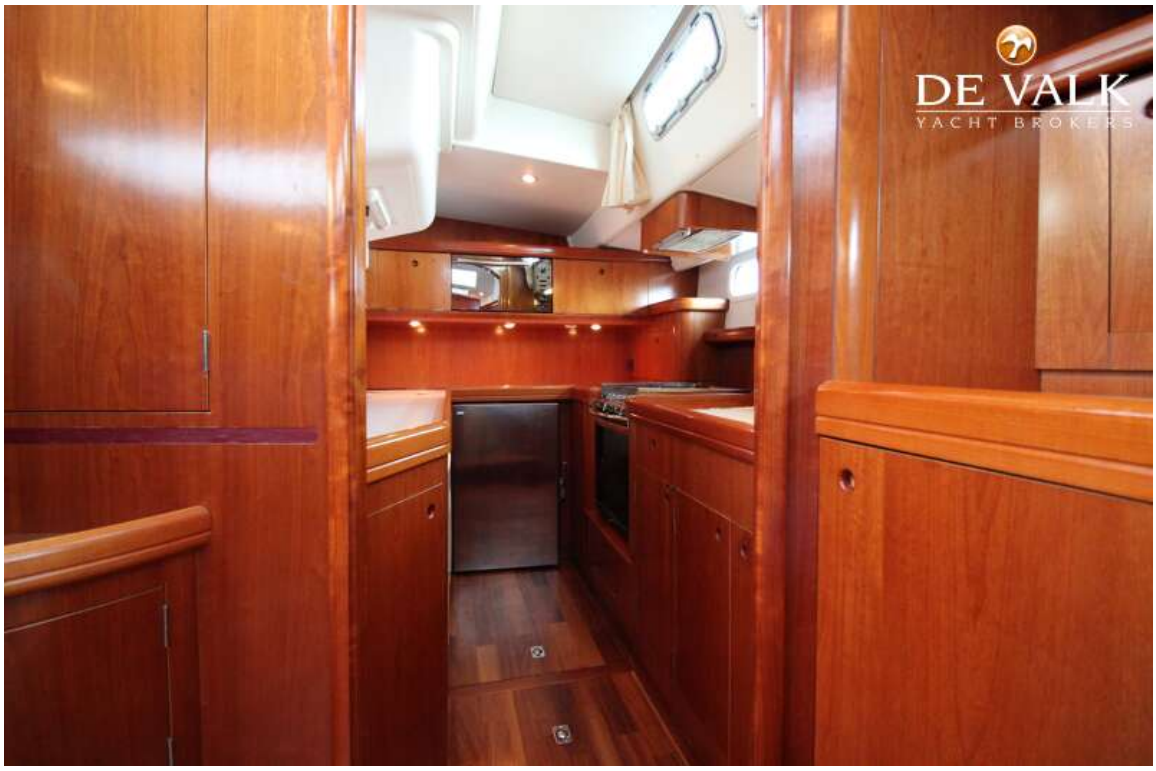
DE VALK
YACHT BROKERS


DE VALK
YACHT BROKERS

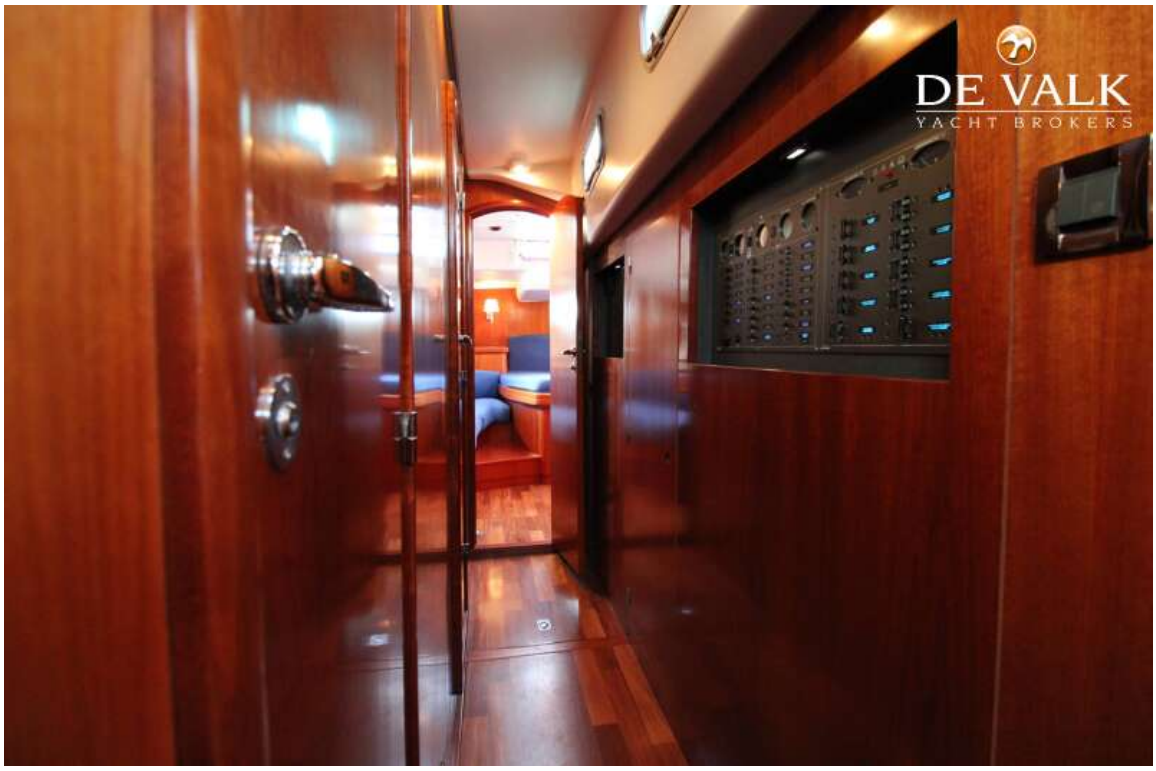
DE VALK
YACHT BROKERS


DE VALK


DE VALK
YACHT BROKERS


DE VALK
YACHT BROKERS

