VICTOIRE 1270 DECKSALOON

DE VALK
YACHT BROKERS

VICTOIRE 1270 DECKSALOON

KOMMENTARE DES MAKLERS

Beautiful Decksaloon of the famous Victoire Yard. She offers all the good things you could ask for Blue Hull, shallow draft, decksaloon, and lower saloon, inmast furling main, furling headsail, 2 electric powered sheet winches, Vetus bowthruster, new navigation equipment, electric windlass, electric toilets, blue leather upholstry, first owner and in immaculate condition.

Johan Nooitgedagt

TECHNISCHE DATEN

Maße	12.70 x 3.64 x 1.70 (m)	**Werft**	Victoire Jachtbouw Alkmaar
Baujahr	1997	**Kabinen**	2
Material	GFK	**Kojen**	6
Motor(en)	1 x Volvo Penta MD 22AL Diesel	**PS/kW**	55.00 (PS), 40.42 (kW)
Angebotspreis	verkauft (MwSt.)	**Liegeplatz**	beim Verkaufsburo

KONTAKT

Verkaufsbüro	De Valk Hindeloopen B.V.	**Telefon**	+31 514 52 40 00
Adresse	Oosterstrand 1	**E-Mail**	hindeloopen@devalk.nl
	8713 JS Hindeloopen		
	NL		

HAFTUNGSAUSSCHLUSS

Diese Angaben erfolgen nach bestem Wissen, können jedoch nicht garantiert werden.

VICTOIRE 1270 DECKSALOON

ALLGEMEIN

Modell	VICTOIRE 1270 DECKSALOON
Typ	Segelyacht
Rumpflänge (m)	12,70
Wasserlinienlänge (m)	10,00
Breite (m)	3,64
Tiefgang (m)	1,70
Durchfahrtshöhe (m)	19,80
Stehhöhe (m)	1,90
Baujahr	1997
Werft	Victoire Jachtbouw Alkmaar
Land	Niederlande
Entwerfer	Dick koopmans
Gewicht (t)	12
Ballast (Ton)	Gusseisen mit Blei
CE Norm	A
Rumpfmaterial	GFK
Rumpffarbe	Blau
Rumpfform	Rundspant
Art Kiel	Flossen Kiel
Material Aufbauten	GFK
Stossliste	Edelstahl
Deckmaterial	GFK
Deck Finish	Teak 2011
Deck Finish Aufbauten	Teak 2011
Pflicht Bedeckung	Teak 2011
Antifouling (Jahr)	2017
Dorado Belufter	2
Fenster Einfassung	Aluminium
Fenster Material	Sicherheitsglas Tinted
Bullauge	Aluminium

Treibstoftank (Liter)	Aluminium 180
Füllstandsanzeige (Treibstoftank)	ja
Trinkwassertank (Liter)	Aluminium 300
Füllstandsanzeige (Trinkwasser)	ja
Radsteuerung	Kabelsteuerung Whitlock
Not-Pinne	ja
Weitere Info	Major teak refit 2011 for € 24.000,-

UNTERKUNFT

Kabinen	2
Kojen	6
Innen	Teak
Einteilung	ja
Fussboden	Teppich
Decksalon	ja
Standhöhe Salon (m)	2,1
Heizung	Diesel Heißluft Webasto Air top 32D
Navigation Zenter	ja
Kartentisch	ja
Achterkabine	ja
Dinette zum umbauen	ja
Kombüse	ja
Arbeitsfläche	Corian
Spülbecken	Edelstahl
Herd	Gas 2 burner
Ofen	Equator 10
Kuhlschrank	Isotherm 3200 ASU
Warmwasser System	220V + Motor Isotherm 40 litre boiler
Wasserdruk System	elektrisch
Geschirrausstattung	ja
Eignerkabine	Doppelbett Rear

Länge Bett (m)	2,1
Kleiderschrank	hängend/Schublad/Regale
Badezimmer	en suite
Toilet	en suite
Toilette System	elektrisch
Handwaschbecken	in der Kabine
Dusche	gemeinsam
Gästekabine 1	V-Bett
Länge Bett (m)	2,1
Kleiderschrank	hängend/Schublad/Regale
Badezimmer	en suite
Toilette	en suite
Toilette System	elektrisch
Handwaschbecken	auf der Toilette
Dusche	en suite

MASCHINEN

Motoranzahl	1
Marke	Volvo Penta
Typ	MD 22AL
PS	55
kW	40,42
Kraftstoffart	Diesel
Installiert im Jahr	1997
Höchstgeschwindigkeit (Kn)	7,5
Marschgeschwindigkeit (Kn)	6
Verbrauch (l/h)	3
Kuhlungsystem Motor	indirekte Wärmetauscher
Antrieb	Saildrive
Saildrive Dichtung	New saildrive 2011
Motor bedienung	mechanisch

Gewende getriebe	mechanisch
Bugschraube	elektrisch Lewmar BP500
Exhaust	wassergekühlt
Propeller Typ	falt Volvo
Propellerblatter	3
Hand Bilgenpumpe	ja
Elektrische Bilgenpumpe	ja
Batterien	ja
Starterbatterie	ja
Versorgungsbatterie	ja
Bugschraubebatterie	ja
Ankerwindebatterie	ja
Batterie Ladegerat	Victron pallas 12/50
Dioden-Batterie-Koppler	ja
Landstrom	mit Kabel
Trenn transformator	ja

NAVIGATION

Kompass	Whitlock
Elektrisches Kompas	Raymarine ST60
Tiefenanziege	Raymarine ST60
Tiefenanziege/Logge	Raymarine ST60
Logge	Raymarine ST60
Windlupe anzeige	Raymarine ST60
Tochter anzeige	Raymarine ST60
UKW	Shipmate 8300
Autopilot	Raymarine ST7000+
Ruderwinkel Anzeige	Raymarine ST60
Radar	Raymarine 4kw 2012
Radar/Plotter	Raymarine E 95 Hybrid touch 2012
Radar/GPS/Plotter	Raymarine E 95 Hybrid touch 2012

Navtex	Vecom K 41
AIS Empfänger	ja
AIS Transponder	ja

AUSRÜSTUNG

Feste Fenster	ja
Sonnenschirm	ja
Cockpit Polster	ja
Badeplatform	ja
Badeleiter	Edelstahl
Anker	CQR Pflugschar
Ankerkette	8mm
Ankerwinde	elektrisch Lewmar
Deckwasche	ja
See Reling	Edelstahl
Seiten-Einstieg Seereling	ja
Heckkorb	ja
Bugkorb	ja
Rettungsinsel	Tasche
Rettungsinsel (Pers)	Tasche 6
Rettungsboje	ja
Sicherheitsleine auf Deck	ja
Radar Reflektor	ja
Fenderkissen	ja
Festmacher	ja
Reserve Teilen	ja
TV	LG 32" LED Television
Radio-CD Spieler	Pioneer
I-Pod Anschluss	ja
Lautsprecher im Pflicht	ja
Lautsprecher im Salon	ja

Uhr - Barometer	ja
Feuerloscher	ja

RIGG

Rig	Sloop
Stehendes Gut	Drahtseil
Marke Mast	Seldén
Material Mast	Aluminium
Salings	3 pair
Großsegel	UK De Vries 2010 50m2
Rollgroß Anlage	ja
Hohes Aspekt	UK de Vries 2014
Genua I	UK de Vries 2010
Rollreffanlage	Harken
Blister	ja
Reff Vorrichtung	Rollgross im Mast
Achterstag Spanner	mechanisch
Baumniederhohler	Gasdruckfeder
Primare Schot Winschen	2x Lewmar 54 ECST Electric
Fall Winschen	2x Lewmar ST40
Spi-Baum	Aluminium

DE VALK
YACHT BROKERS

DE VALK
YACHT BROKERS

DE VALK
YACHT BROKERS

DE VALK
YACHT BROKERS

DE VALK
YACHT BROKERS

DE VALK
YACHT BROKERS

DE VALK
YACHT BROKERS

DE VALK
YACHT BROKERS

DE VALK
YACHT BROKERS

DE VALK
YACHT BROKERS

DE VALK
YACHT BROKERS

DE VALK
YACHT BROKERS

DE VALK
YACHT BROKERS

DE VALK
YACHT BROKERS

DE VALK
YACHT BROKERS

DE VALK
YACHT BROKERS

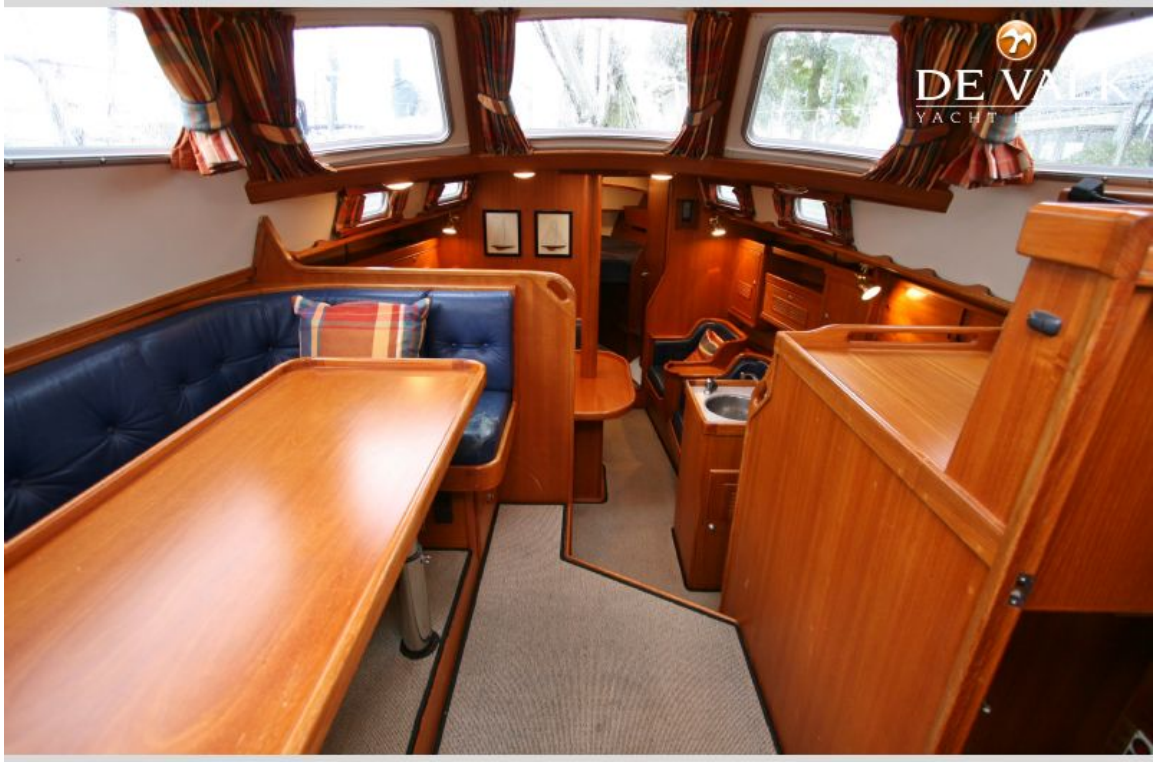

DE VALK
YACHT BROKERS

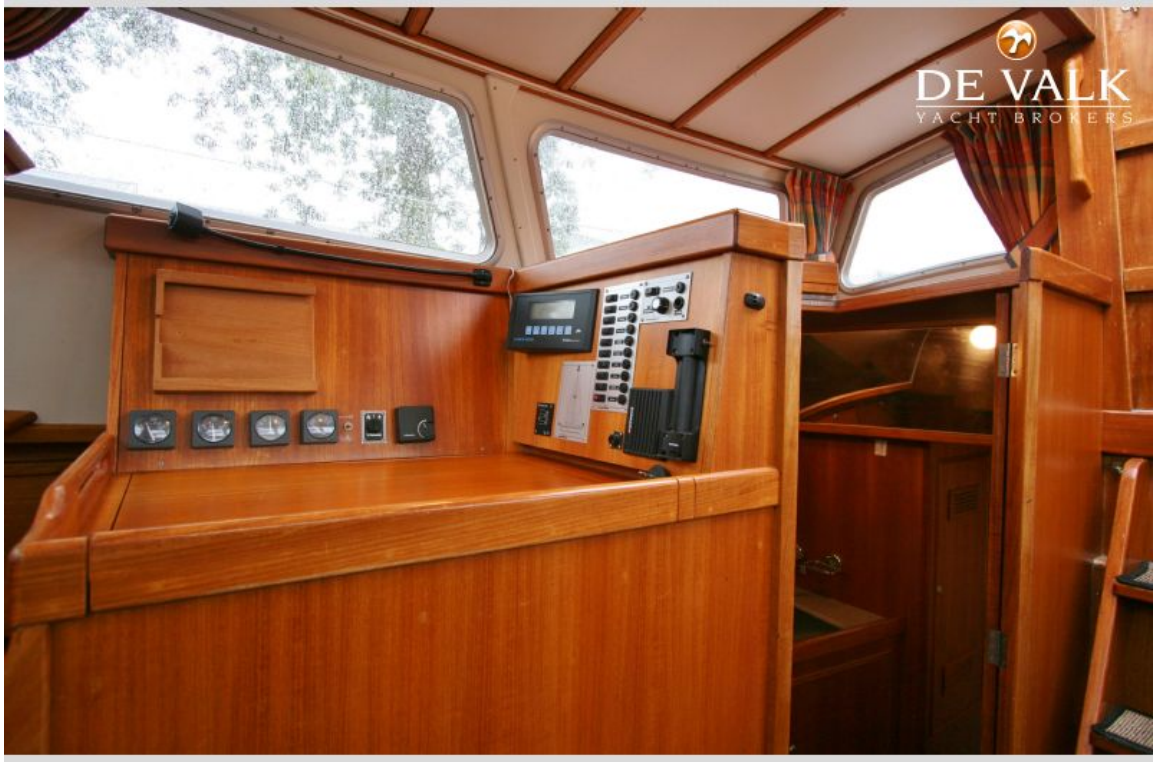
DE VALK
YACHT BROKERS

DE VALK
YACHT BROKERS

DE VALK
YACHT BROKERS

DE VALK

DE VALK
YACHT BROKERS

DE VALK

DE VALK
YACHT BROKERS

DE VALK
YACHT BROKERS

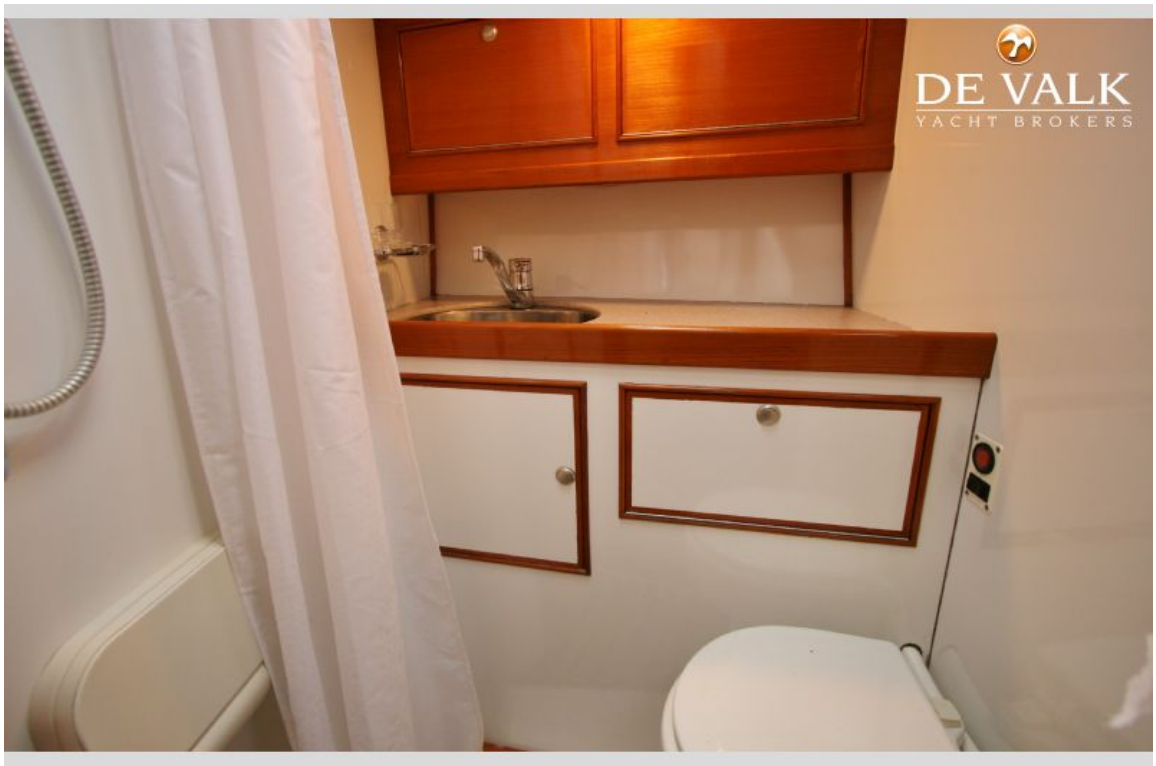
DE VALK
YACHT BROKERS

DE VALK

DE VALK
YACHT BROKERS

DE VALK

DE VALK