VICTOIRE 1044

DE VALK
YACHT BROKERS

BROKERAGE | CHARTER | BERTHS | FINANCE | INSURANCE | YACHT MANAGEMENT

KOMMENTARE DES MAKLERS

Sander van der Voorn

TECHNISCHE DATEN

Maße	10.44 x 3.25 x 1.90 (m)	**Werft**	victoire jachtbouw
Baujahr	1996	**Kabinen**	2
Material	GFK	**Kojen**	6
Motor(en)	1 x Volvo Penta MD 2030-D BT diesel	**PS/kW**	29.00 (PS), 21.32 (kW)
Angebotspreis	verkauft (MwSt.)	**Liegeplatz**	beim Verkaufsburo

KONTAKT

Verkaufsbüro	De Valk Monnickendam B.V.	**Telefon**	+31 (0)299 65 63 50
Adresse	Hoogedijk 6	**E-Mail**	monnickendam@devalk.nl
	1145 PM Katwoude		
	NL		

HAFTUNGSAUSSCHLUSS

Diese Angaben erfolgen nach bestem Wissen, können jedoch nicht garantiert werden.

ALLGEMEIN

Modell	VICTOIRE 1044
Typ	Segelyacht
Rumpflänge (m)	10,44
Breite (m)	3,25
Tiefgang (m)	1,90
Durchfahrtshöhe (m)	15,00
Stehhöhe (m)	1,95
Baujahr	1996
Werft	Victoire jachtbouw
Land	Niederlande
Entwerfer	Dick Koopmans
Gewicht (t)	5,6
Ballast (Ton)	Gusseisen 2,75
Rumpfmaterial	GFK
Rumpffarbe	gebrochenes Weiß
Rumpfform	Rundspant
Art Kiel	Wulstkiel
Material Aufbauten	GFK
Stossliste	Wood with stainless steel
Deckmaterial	GFK
Deck Finish	Antirutsch Belag
Deck Finish Aufbauten	Teak
Pflicht Bedeckung	Teak
Dorado Belufter	2
Fenster Einfassung	Aluminium
Fenster Material	Sicherheitsglas
Decksluke	3 x Gebo
Bullauge	Aluminium
Treibstoftank (Liter)	Edelstahl 80
Füllstandsanzeige (Treibstoftank)	ja

Trinkwassertank (Liter)	Stahl Approx 350
Füllstandsanzeige (Trinkwasser)	ja
Pinne	ja

UNTERKUNFT

Kabinen	2
Kojen	6
Innen	Teak
Fussboden	Teak und Holly
Offenen Cockpit	ja
Salon	ja
Standhöhe Salon (m)	1,95
Heizung	Diesel Heißluft Webasto
Kartentisch	ja
Achterkabine	Double bed
Kombüse	ja
Arbeitsfläche	Kunststoff
Spülbecken	Edelstahl 2 x
Herd	Gas 2 burner Cardanish
Ofen	ja
Kuhlschrank	Isotemp
Wasserdruk System	handbetrieb
Hand und/oder Fusspumpe	Foot pump
Eignerkabine	V-Bett
Länge Bett (m)	2,00
Kleiderschrank	Regale und hängend
Badezimmer	gemeinsam
Toilet	gemeinsam
Toilette System	handbetrieb
Handwaschbecken	im Badezimmer
Gästekabine 1	Doppelbett

MASCHINEN

Motoranzahl	1
Marke	Volvo Penta
Typ	MD 2030-D BT
PS	29,00
kW	21,32
Kraftstoffart	Diesel
Installiert im Jahr	1996
Höchstgeschwindigkeit (Kn)	7,4
Marschgeschwindigkeit (Kn)	6,0
Reichweite (nm)	200
Motorstunden	2950
Kuhlungsystem Motor	indirekte Wärmetauscher
Antrieb	Saildrive
Saildrive Dichtung	2012
Motor bedienung	Seilzug Kabel
Gewende getriebe	mechanisch
Exhaust	wassergekühlt
Propeller Typ	falt
Propellerblatter	2
Hand Bilgenpumpe	ja
Elektrische Bilgenpumpe	ja
Starterbatterie	2016 60Ah
Versorgungsbatterie	2016 120 Ah
Batterie Ladegerat	Victron Palles 12/25
Solar panele	Victron Sun
Landstrom	mit Kabel
Weitere Info	Counter engine hours doesn't work

NAVIGATION

Kompass	ja

Tiefenanziege	Autohelm ST 50+
Logge	Autohelm ST 50+
Windlupe anzeige	Autohelm ST 50+
Tochter anzeige	GPS
UKW	Shipmate
Autopilot	Autohelm ST4000
Navigation Beleuchtung	ja

AUSRÜSTUNG

Spritzverdek	UK de Vries 2015
Spritzverdek mit Griffbügel	ja
Badeleiter	Edelstahl
Anker	CQR Pflugschar
Ankerkette	10 m and 50 m rope
Anker 2	Fortress
See Reling	Draht/Seil
Zupackenschiene (aufbauten)	Teak
Heckkorb	ja
Bugkorb	ja
Sicherheitsleine auf Deck	ja
Fenderkissen	ja
Festmacher	ja
Radio-CD Spieler	ja
Uhr - Barometer	ja
Feuerloscher	ja

RIGG

Rig	Sloop 2016
Stehendes Gut	Drahtseil
Marke Mast	Seldén
Material Mast	Aluminium

Salings	2
Großsegel	Dacron UK de Vries 2014 with dutchman system, extended boom
Großsegel-Persenning	ja
Hohes Aspekt	ja
Genua	UK de Vries 2016
Rollreffanlage	Harken
Spi	ja
Sturmfock	ja
Reff Vorrichtung	Schnell-1-Lein-Reffsysteem
Achterstag Spanner	hydraulik
Baumniederhohler	Gasdruckfeder
Primare Schot Winschen	2 x andersen 28
Sekundaire Schot Winschen	2 x andersen 26
Spi-Baum	Kohlenstoff
Weitere Info	Rigging new 2016
Weitere Info	Dutchman maindrop system

DE VALK
YACHT BROKERS
Wilde Zwaan

DE VALK
YACHT BROKERS

DE VALK
YACHT BROKERS
Wilde Zwaan

DE VALK
YACHT BROKERS
Wilde Zwaan

DE VALK
YACHT BROKERS

DE VALK
YACHT BROKERS
MAKKUM

DE VALK
YACHT BROKERS
Wilde Zwaan
MAKKUM

DE VALK
YACHT BROKERS

DE VALK
YACHT BROKERS

DE VALK
YACHT BROKERS

DE VALK
YACHT BROKERS

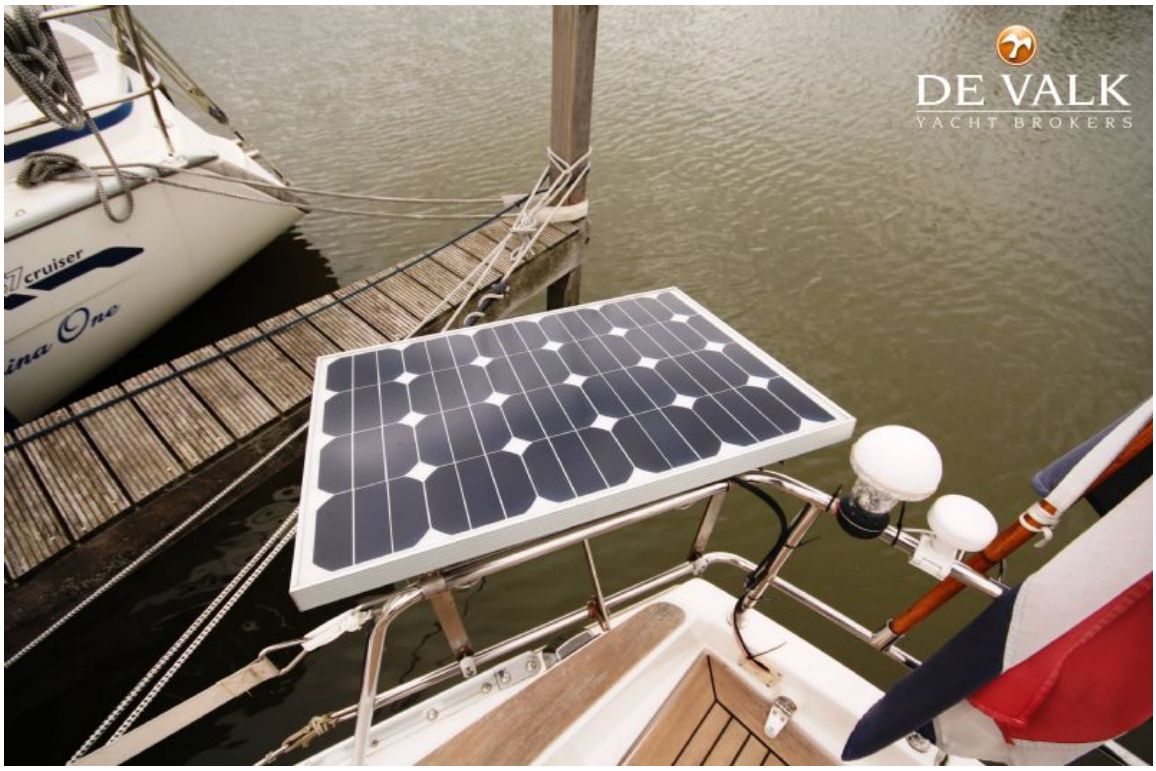
DE VALK
YACHT BROKERS

DE VALK
YACHT BROKERS

DE VALK
YACHT BROKERS

DE VALK
YACHT BROKERS

DE VALK
YACHT BROKERS

DE VALK
YACHT BROKERS

DE VALK
YACHT BROKERS

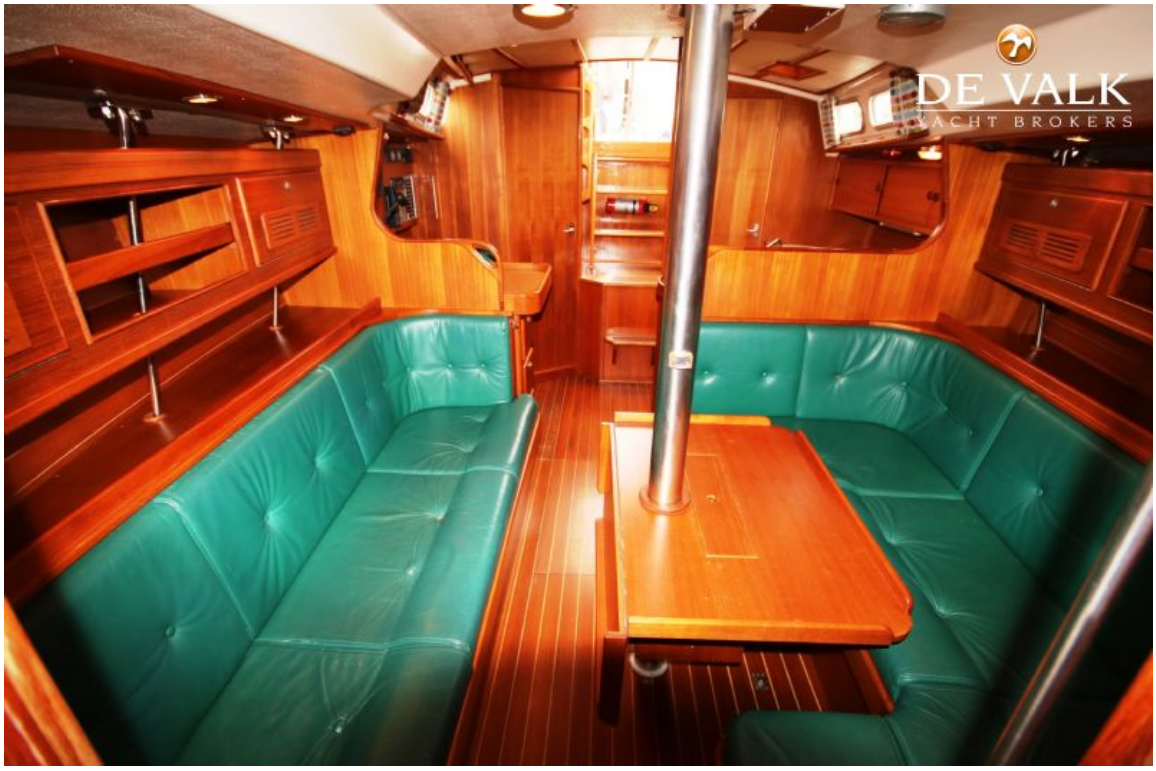
DE VALK
YACHT BROKERS

DE VALK
YACHT BROKERS

DE VALK
YACHT BROKERS

DE VALK
YACHT BROKERS
MULTI
GPS

DE VALK
YACHT BROKERS

DE VALK
YACHT BROKERS

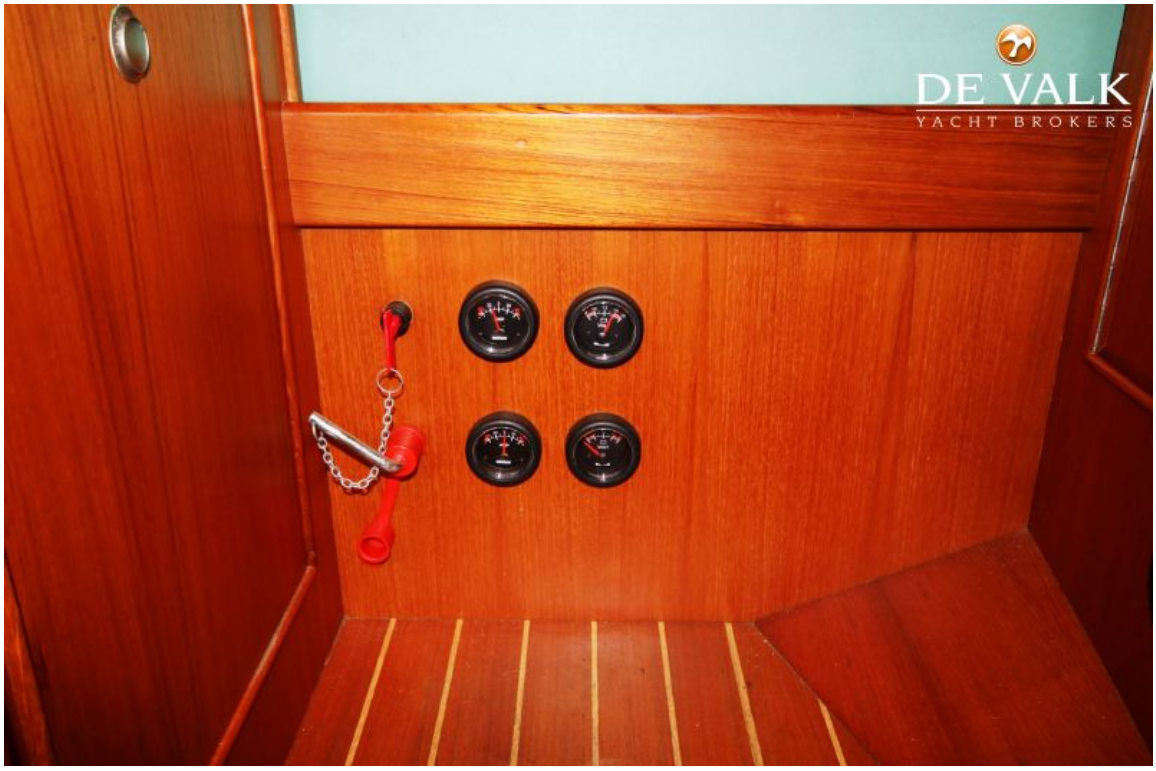
DE VALK
YACHT BROKERS

DE VALK

DE VALK
YACHT BROKERS

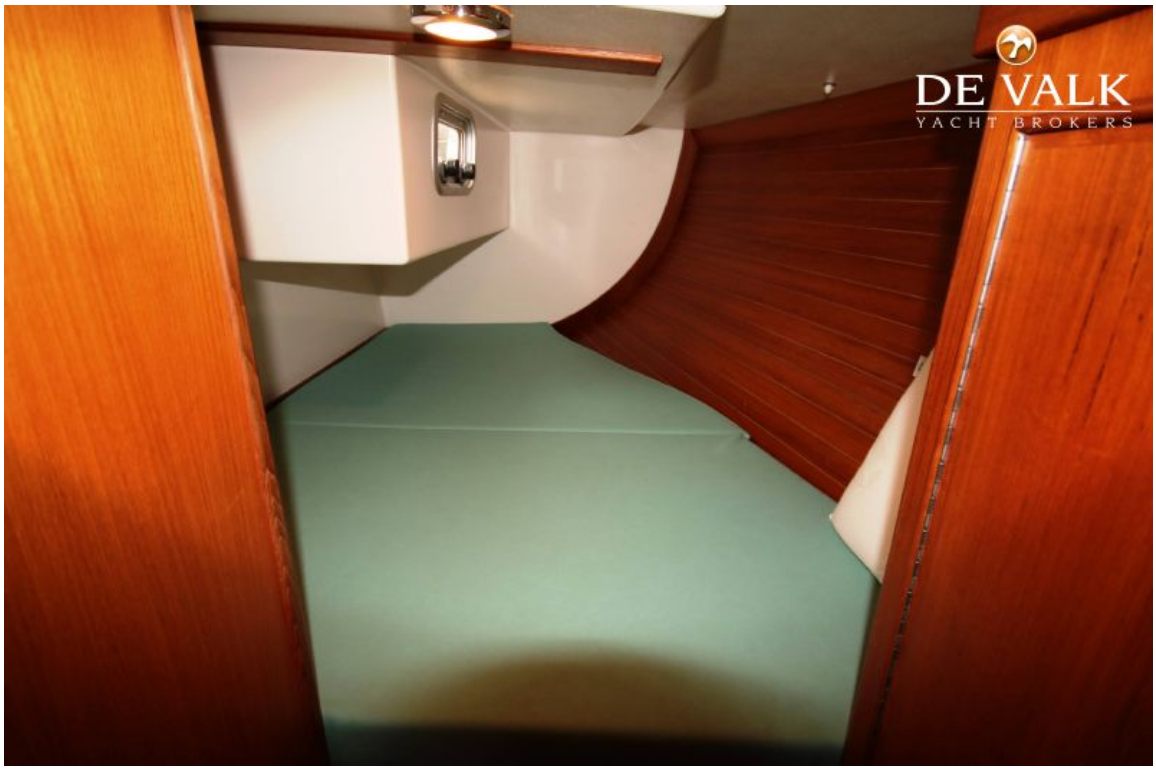
DE VALK
YACHT BROKERS

DE VALK
YACHT BROKERS

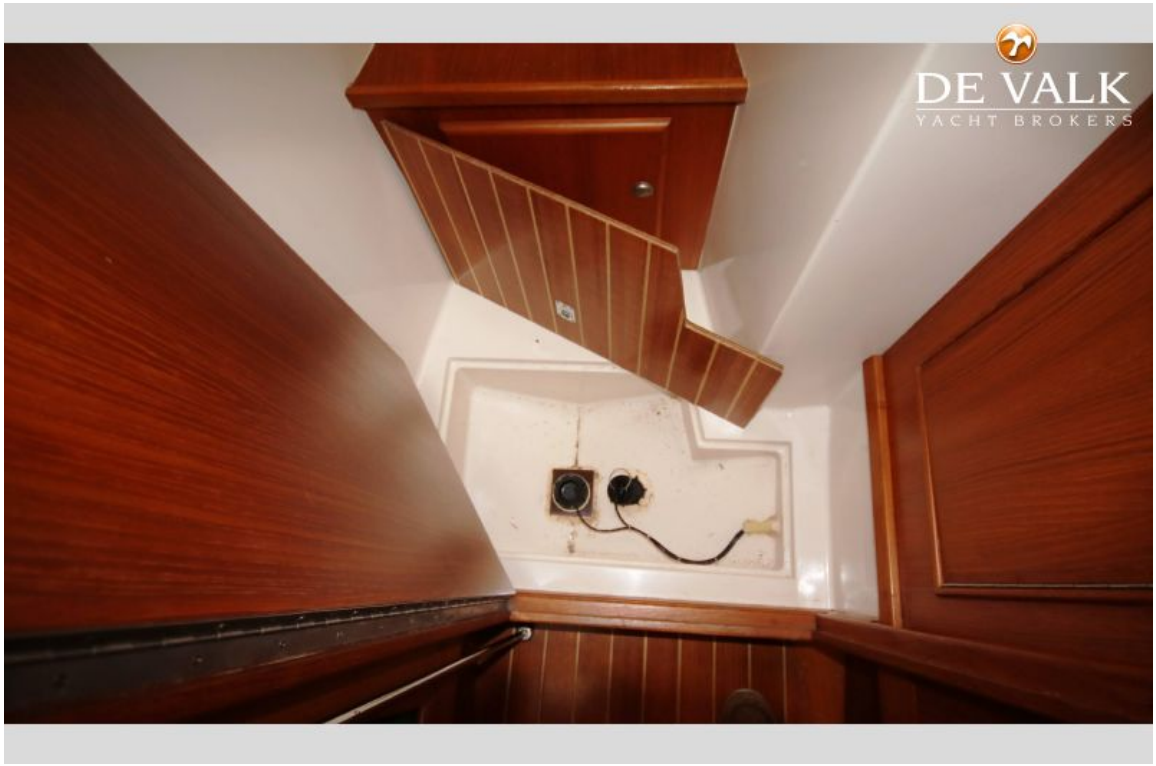
DE VALK
YACHT BROKERS

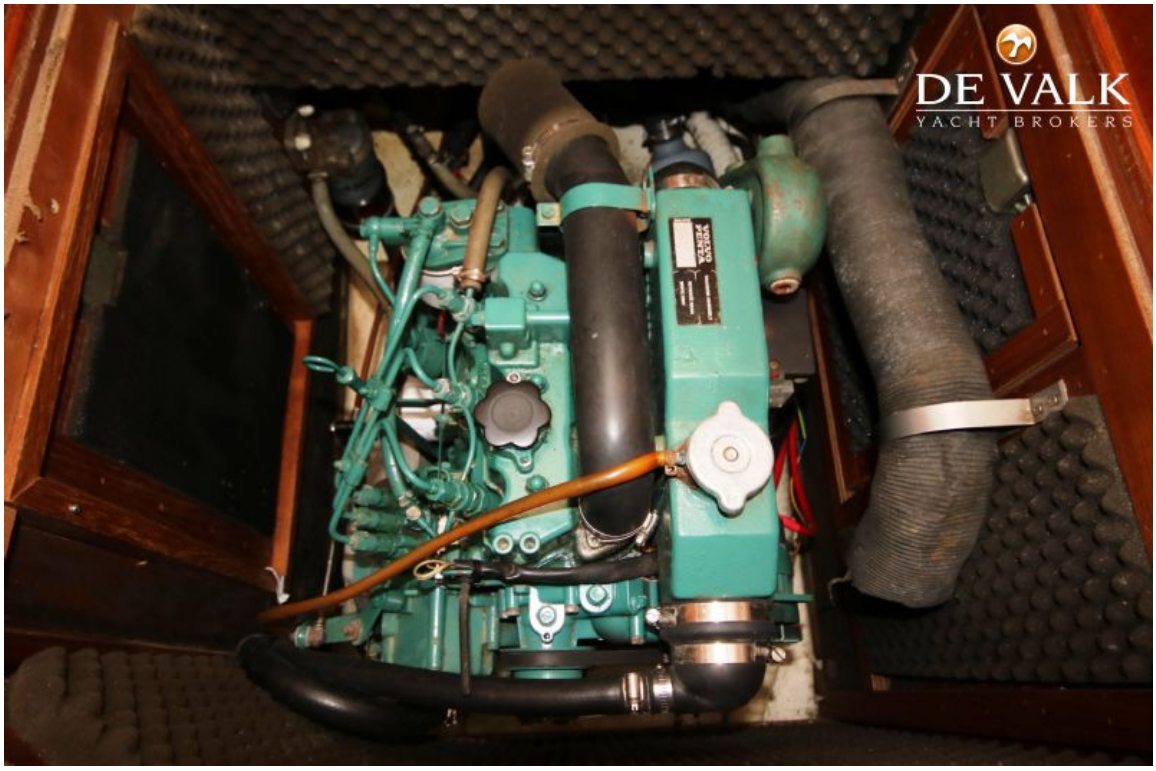
DE VALK
YACHT BROKERS

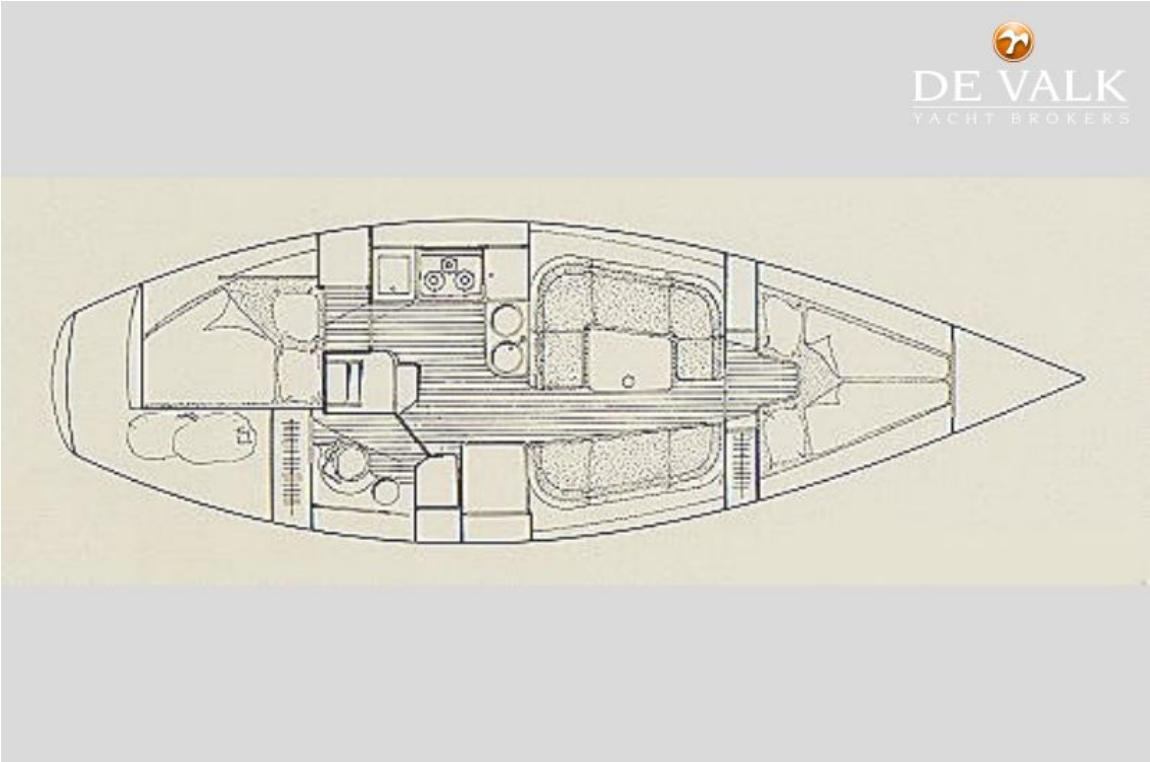
DE VALK
YACHT BROKERS

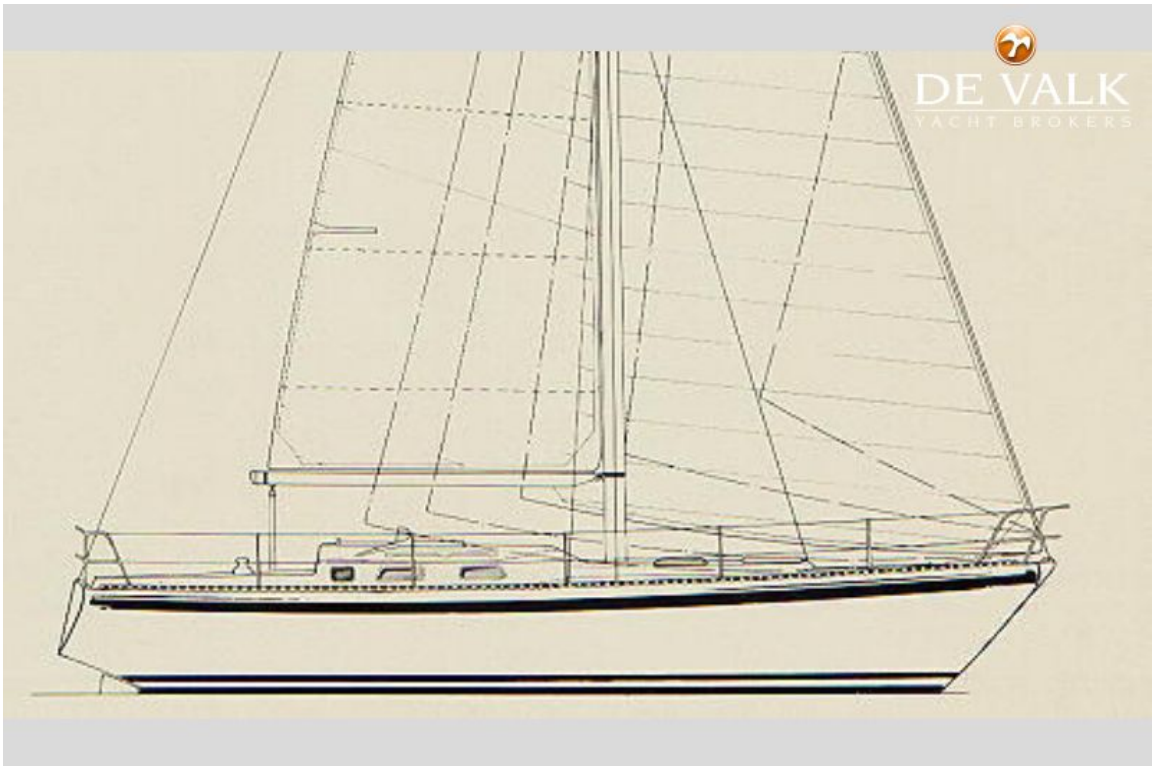
DE VALK
YACHT BROKERS