GRAND BANKS 42 CLASSIC

DE VALK
YACHT BROKERS

BROKERAGE | CHARTER | BERTHS | FINANCE | INSURANCE | YACHT MANAGEMENT

KOMMENTARE DES MAKLERS

This is the best GB42 I have ever seen. One owner from new. Impeccable condition. A complete work of art and love. There is not a single thing you could criticise. Perfect. Wood as good as the day it was built. A fantastic yacht by any standards. The new owner is going to be an extremely happy man.

Paul Galle

TECHNISCHE DATEN

Maße	13.00 x 4.00 x 1.60 (m)	**Werft**	American Marine
Baujahr	1971	**Kabinen**	2
Material	Mahagoni	**Kojen**	6
Motor(en)	2 x Ford 2714 diesel	**PS/kW**	2 x 120.00 (PS), 88.20 (kW)
Angebotspreis	verkauft (MwSt.)	**Liegeplatz**	beim Verkaufsburo

KONTAKT

Verkaufsbüro	De Valk Palma	**Telefon**	+34 971 40 29 11
Adresse	Port. Cala Nova, Avda. Joan Miro, 327 07015 Palma de Mallorca ES	**E-Mail**	palma@devalk.nl

HAFTUNGSAUSSCHLUSS

Diese Angaben erfolgen nach bestem Wissen, können jedoch nicht garantiert werden.

ALLGEMEIN

Modell	GRAND BANKS 42 CLASSIC
Typ	Motoryacht
Rumpflänge (m)	13,00
Breite (m)	4,00
Tiefgang (m)	1,60
Baujahr	1971
Werft	American Marine
Land	Hongkong
Gewicht (t)	16
Rumpfmaterial	Mahagoni
Rumpffarbe	White
Rumpfform	Hard Chine
Material Aufbauten	Plywood
Haut-dicke Aufbauten (mm)	13
Stossliste	ja
Deckmaterial	Teak on Ply
Deck Finish	Teak
Deck Finish Aufbauten	Non slip
Antifouling (Jahr)	Annual 2017
Fenster Einfassung	Wood S/S track
Fenster Material	Laminated
Flybridge	ja
Cockpitsonnenpersenning	New 2017
Mast legbar	ja
Stutzsegel mit Mast	ja
Treibstoftank (Liter)	2400
Treibstoftank 2 (Liter)	Steel
Füllstandsanzeige (Treibstoftank)	ja
Trinkwassertank (Liter)	2x417
Radsteuerung	ja

Innerhalb Steuerung	ja
Radsteuerung auf Flybridge	ja
Not-Pinne	ja
Weitere Info Farbe und Anstrich	Awlgrip

UNTERKUNFT

Kabinen	2
Kojen	6
Fussboden	Parquet
Salon	ja
Standhöhe Salon (m)	2
Achterkabine	ja
Dinette	ja
Dinette zum umbauen	ja
Arbeitsfläche	Formica
Spülbecken	2x S/S
Herd	4 burner vitro neff
Ofen	Electric
Dunstabsauge	ja
Kuhlschrank	ja
Gefrier Truhe	ja
Schnellkoch Kanne	ja
Eismaschine	ja
Geschirrausstattung	ja
Eignerkabine	Aft 2 berth
Kleiderschrank	ja
Badezimmer	ja
Toilet	Raritan PHE II
Toilette System	Electric
Handwaschbecken	ja
Dusche	ja

Badewanne	ja
Gästekabine 1	ja
Länge Bett (m)	2 berth
Badezimmer	ja
Toilette	Raritan PHE II
Toilette System	Electric
Handwaschbecken	ja
Dusche	ja

MASCHINEN

Motoranzahl	2
Marke	Ford
Typ	2714
PS	120,00
kW	88,20
Kraftstoffart	Diesel
Installiert im Jahr	1971
Höchstgeschwindigkeit (Kn)	10
Marschgeschwindigkeit (Kn)	8
Verbrauch (l/h)	20
Reichweite (nm)	1000
Kuhlungsystem Motor	Heatechanger
Motor bedienung	Morse double lever
Gewende getriebe	Borge Warner Velvet drive
Propeller Typ	ja
Propellerblatter	3
Material Propellerwelle	Aquamet
Propellerwelle schmierung	Water
Hand Bilgenpumpe	Whale
Elektrische Bilgenpumpe	2 auto submersible
Elektrische Anlage	220v 12vdc

Generator	Onan 11kw
Betriebstunden Generator	1300
Generator 2	Zeise
Betriebstunden Generator 2	10400
Batterien	12v
Batterie Ladegerat	40 Amp
Landstrom	ja

NAVIGATION

Kompass	Cassiens & plth
Kompass auf der Flybridge	B&G
Elektrisches Kompas	Flybridge
Tiefenanziege	B&G
Logge	B&G
Windlupe anzeige	B&G
Tochter anzeige	ja
UKW	ja
Autopilot	Benmar 14
Plotter	Simrad
Elektronische Kart(en)	West Med
Radio Empfänger	ICOM SSB
Sender Vorrichtung	ICOM SSB
Epirb	ja
Suchscheinwerfer	ja

AUSRÜSTUNG

Badeplatform	ja
Badeleiter	ja
Gangway	ja
Heckdusche	ja
Anker	20kg Lewmar S/S Claw

Ankerkette	100m S/S. 10mm
Anker 2	20kg Bruce
Ankerkette	100m 10mm galvanised
Extra Anker-Geschirr	2 Brittany Anchors
Ankerwinde	Orvia 2000w
Deckwasche	Salt and Sweet
Davits	S/S
Davits bedienung	Manual
See Reling	Varnished teak in Brass stanchion
Zupackenschiene (aufbauten)	Varnished Teak
Seiten-Einstieg Seereling	Port & Stbd
Bugkorb	S/S
Rettungsinsel	Zodiac
Rettungsinsel (Pers)	8
Letzte Wartung Rettungsinsel	2016
Horn	ja
Radar Reflektor	ja
Fenderkissen	ja
Festmacher	ja
Reserve Teilen	ja
Werkzeug	ja
TV	ja
Lautsprecher im Pflicht	ja
Lautsprecher im Salon	ja
Lautsprecher im Kabin	ja
Uhr - Barometer	ja
Feuerloscher	5
Letzte Wartung Feuerloscher	2016
Weitere Info	Dive Compressor
Weitere Info	Engine Spares

RIGG

Stagsegel	ja

DE VALK
YACHT BROKERS
LYFRA
RCNPM

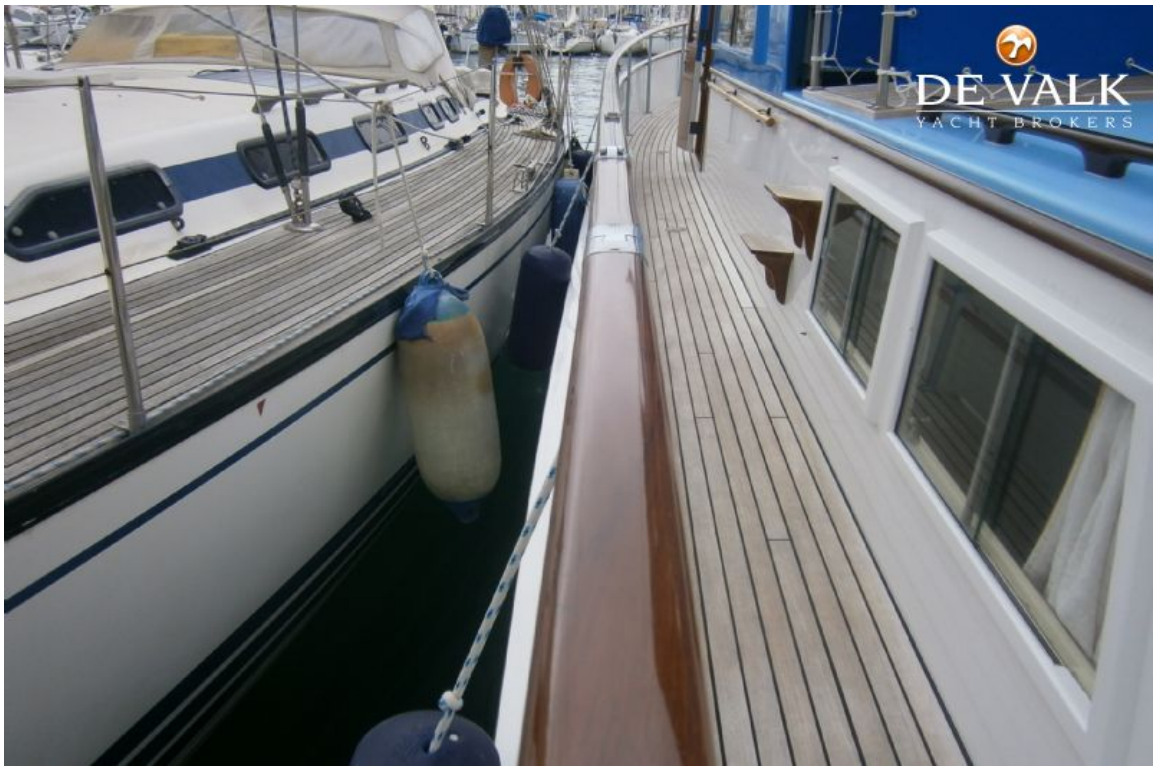
DE VALK
YACHT BROKERS

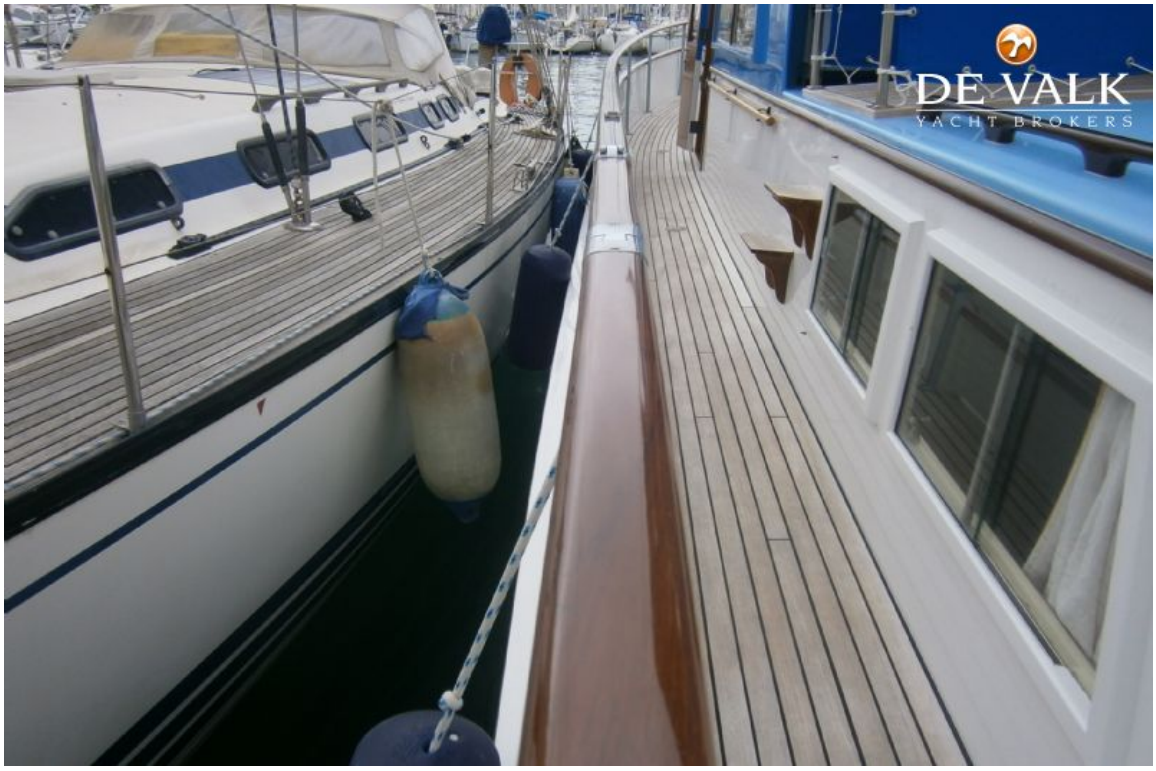
DE VALK
YACHT BROKERS

DE VALK
YACHT BROKERS
ECHOPILOT

DE VALK
YACHT BROKERS

DE VALK
YACHT BROKERS

DE VALK
YACHT BROKERS

DE VALK
YACHT BROKERS

DE VALK
YACHT BROKERS

DE VALK
YACHT BROKERS

DE VALK
YACHT BROKERS

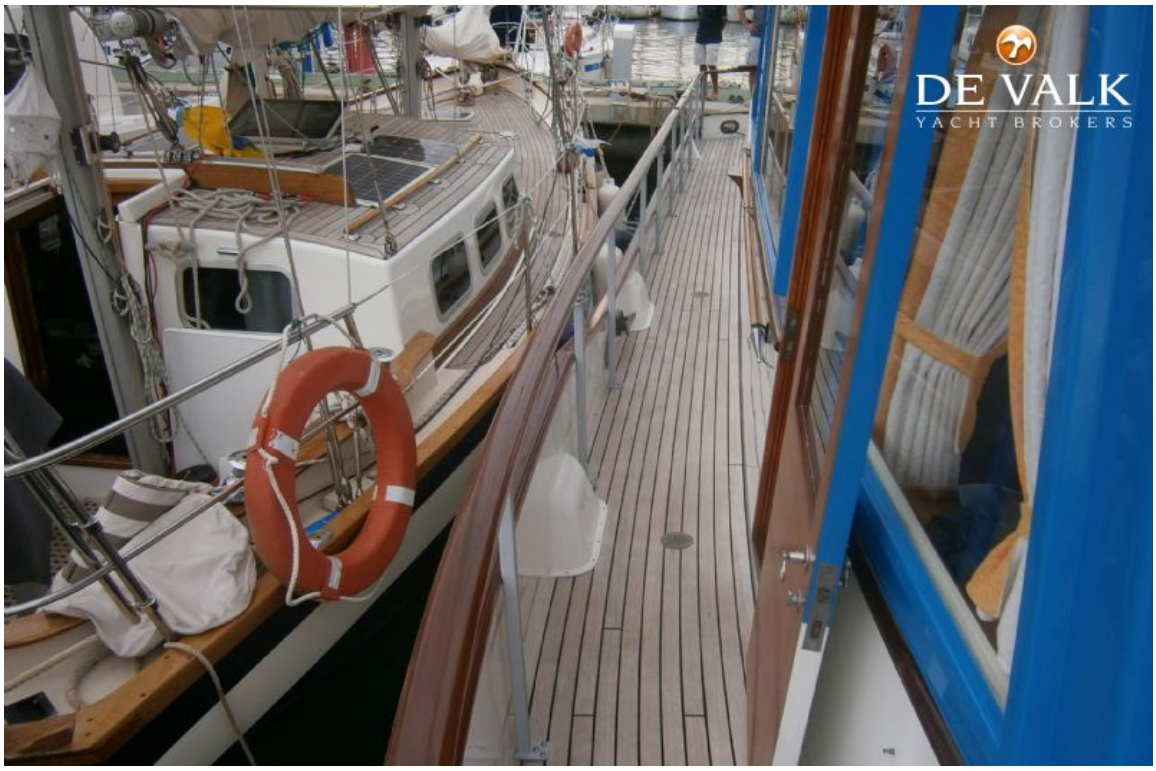
DE VALK
YACHT BROKERS

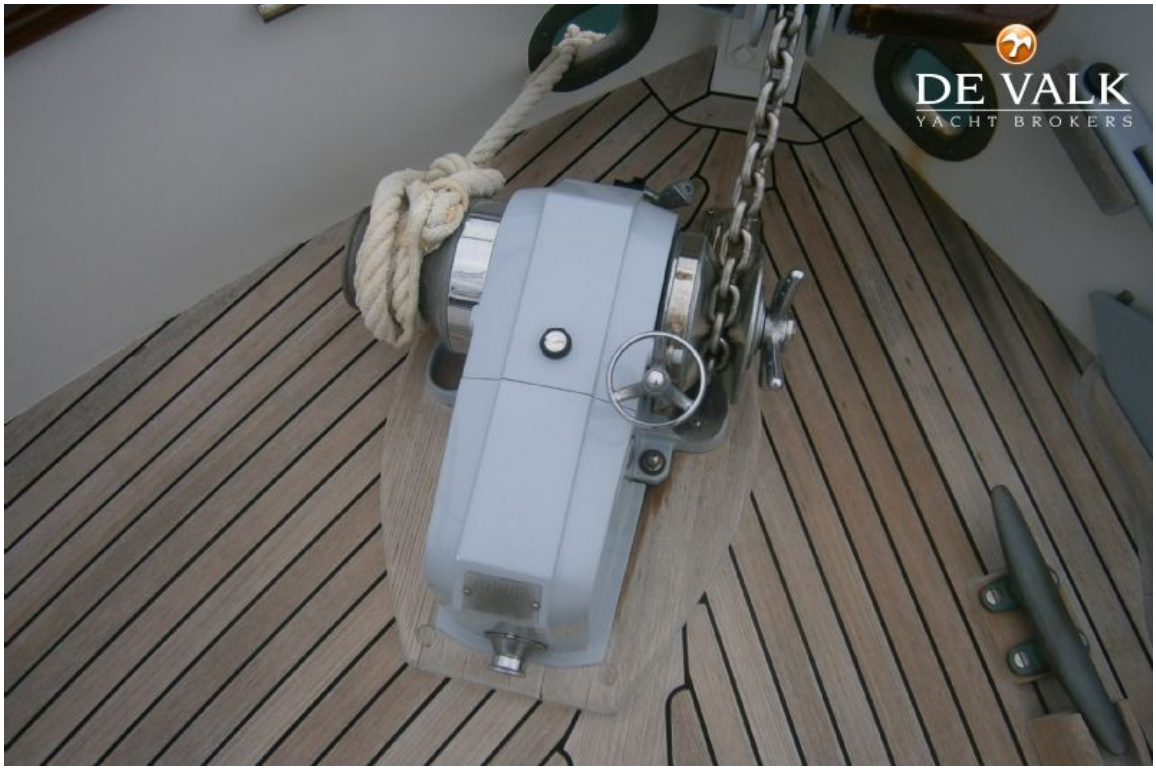
DE VALK
YACHT BROKERS

DE VALK
YACHT BROKERS

DE VALK

DE VALK
YACHT BROKERS

VALK
T BROKERS

DE VALK
YACHT BROKERS

DE VALK
YACHT BROKERS

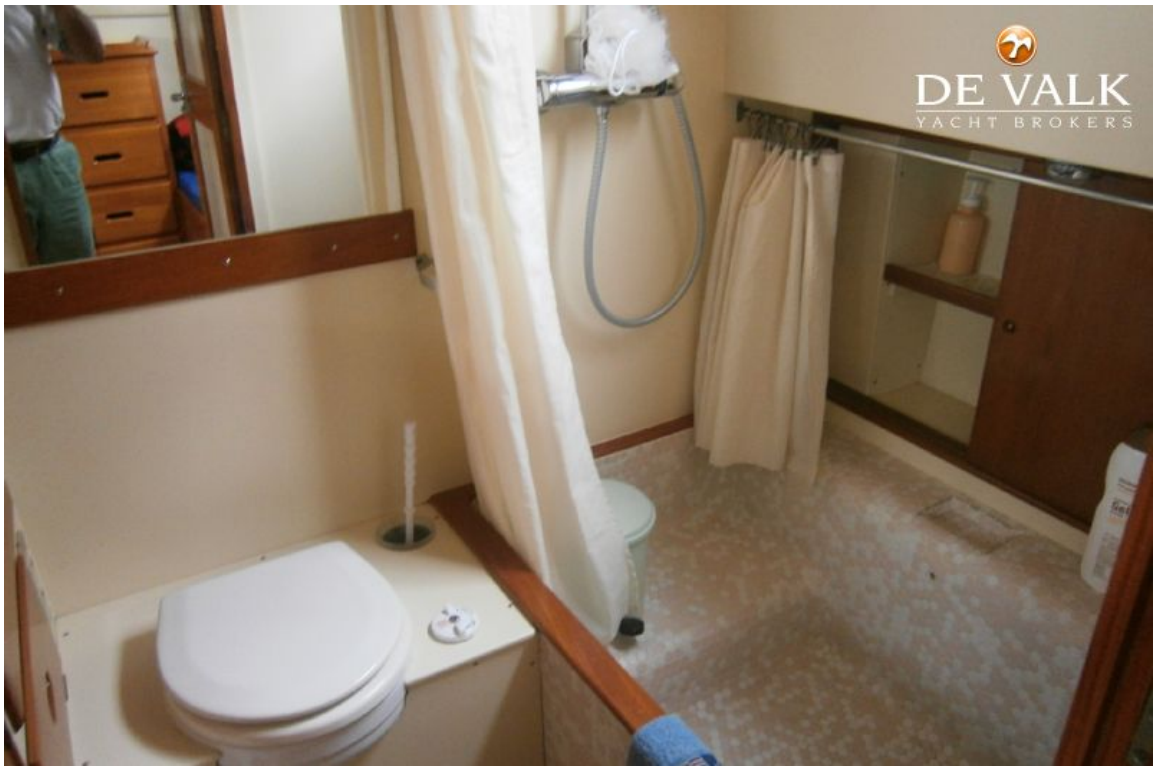
DE VALK
YACHT BROKERS

DE VALK
YACHT BROKERS

DE VALK
YACHT BROKERS

DE VALK
YACHT BROKERS

DE VALK
YACHT BROKERS

DE VALK
YACHT BROKERS

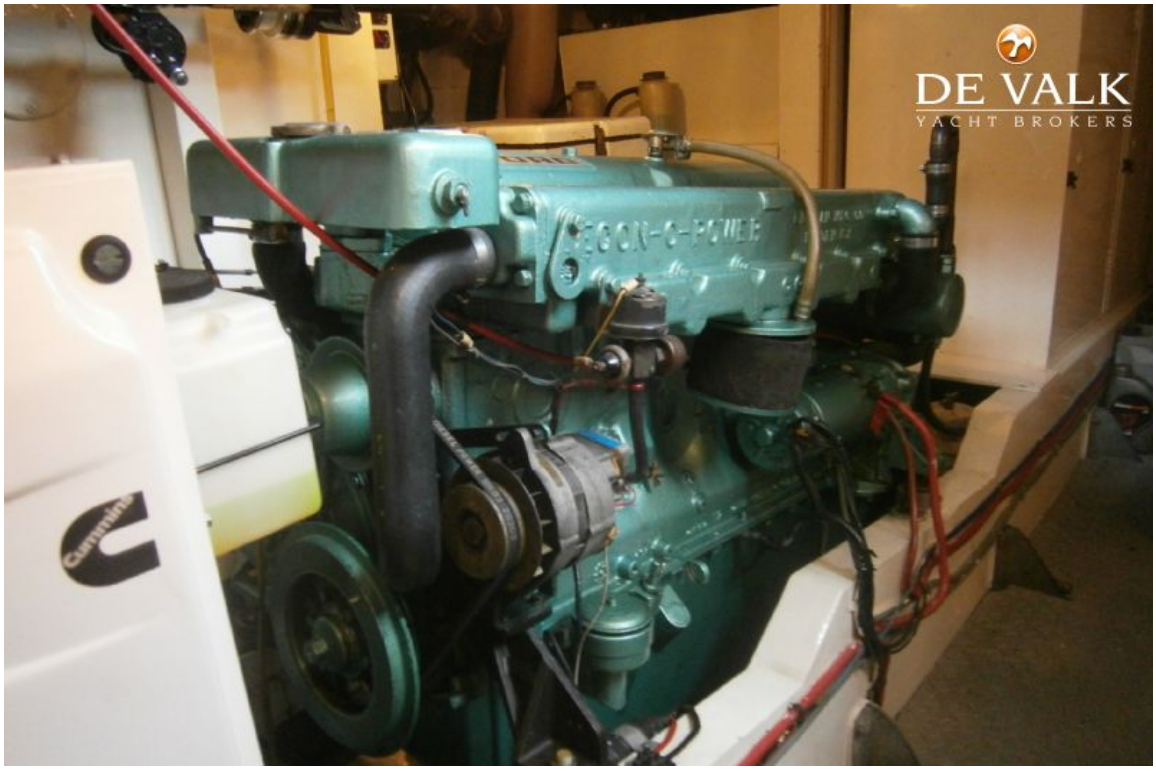
DE VALK
YACHT BROKERS

DE VALK
YACHT BROKERS