KLAASSEN-KOTTER

DE VALK
YACHT BROKERS

KOMMENTARE DES MAKLERS

This elegant, timeless and stylish Super van Craft/ Klaassen Kotter 14.00 has everything you could possibly need for extended cruising and a longer stay on board. With her twin Volvo-Penta 165 hp diesels and hydraulic bowthruster, ''Polaris'' is very easy to handle. Serious comfort levels are found throughout the interior, two cabin layout and two bathrooms. Because the pilothouse is equipped with double glazing and with the option to convert the cockpit into a large entertaining area, a great time is assured for everyone on board. This Klaassen Kotter is very well maintained.

Peter Spruyt

TECHNISCHE DATEN

Maße	14.00 x 4.20 x 1.30 (m)	**Werft**	Jachtwerf Klaassen & Zn. Voorschoten
Baujahr	1974	**Kabinen**	2
Material	Stahl	**Kojen**	6
Motor(en)	2 x Volvo Penta MB 70 B diesel	**PS/kW**	2 x 165.00 (PS), 121.28 (kW)
Angebotspreis	verkauft (MwSt.)	**Liegeplatz**	beim Verkaufsburo

KONTAKT

Verkaufsbüro	De Valk Sneek	**Telefon**	+31 (0)515 42 80 30
Adresse	Zwolsmanweg 7 8606 KC Sneek NL	**E-Mail**	sneek@devalk.nl

HAFTUNGSAUSSCHLUSS

Diese Angaben erfolgen nach bestem Wissen, können jedoch nicht garantiert werden.

ALLGEMEIN

Modell	KLAASSEN-KOTTER
Typ	Motoryacht
Rumpflänge (m)	14,00
Breite (m)	4,20
Tiefgang (m)	1,30
Durchfahrtshöhe (m)	3,50
Baujahr	1974
Werft	Jachtwerf Klaassen & Zn. Voorschoten
Land	Niederlande
Entwerfer	Jachtwerf Klaassen & Zn.
Gewicht (t)	30
Rumpfmaterial	Stahl
Rumpffarbe	Blau
Rumpfform	Rundspant
Art Kiel	Dosenkiel
Material Aufbauten	Holz
Deckmaterial	Stahl
Deck Finish	Teak
Deck Finish Aufbauten	Teak
Pflicht Bedeckung	Teak
Antifouling (Jahr)	2012
Fenster Einfassung	Aluminium
Fenster Material	Standard Glas
Bullauge	Aluminium
Isolation	Steinwolle
Mast legbar	handbetrieb
Treibstoftank (Liter)	Stahl 2x 500
Füllstandsanzeige (Treibstoftank)	ja
Trinkwassertank (Liter)	Stahl 750
Grauwassertank (Liter)	300

Radsteuerung	mechanisch
Innerhalb Steuerung	ja
Weitere Info Farbe und Anstrich	2012

UNTERKUNFT

Kabinen	2
Kojen	6
Innen	Mahagoni
Einteilung	klassische Mahagoni-Interieur
Fussboden	Teak und Holly
Offenen Cockpit	ja
Heizung	Zentralheizung Eberspacher
Dinette	ja
Dinette zum umbauen	ja
Tür zum Cockpit	ja
Kombüse	ja
Arbeitsfläche	Kunststoff
Spülbecken	Schmeltz
Herd	elektrisch 2-burner
Kuhlschrank	mit Tiefkühlfach Waeco 130 ltr
Warmwasser System	220V + Motor
Wasserdruk System	elektrisch
Eignerkabine	Doppelbett
Kleiderschrank	hängend und Schubladen
Badezimmer	getrennt
Toilet	getrennt
Toilette System	handbetrieb
Handwaschbecken	im Badezimmer
Dusche	getrennt
Gästekabine 1	V-Bett
Kleiderschrank	ja

Badezimmer	getrennt
Toilette	getrennt
Toilette System	elektrisch
Handwaschbecken	im Badezimmer
Dusche	getrennt
Weitere Info	Schiebedach am Helm

MASCHINEN

Motoranzahl	2
Marke	Volvo Penta
Typ	MB 70 B
PS	165,00
kW	121,28
Kraftstoffart	Diesel
Installiert im Jahr	1974
Höchstgeschwindigkeit (Kn)	11
Marschgeschwindigkeit (Kn)	8
Motorstunden	4380 & 4680
Kuhlungsystem Motor	geschlossenen Kielkühlung
Antrieb	Schraubenwelle
Motor bedienung	Seilzug Kabel
Gewende getriebe	hydraulic Paragon PMB 200
Bugschraube	hydraulik
Wendegetriebe	hydraulic
Exhaust	wassergekühlt
Propeller Typ	fest
Material Propellerwelle	Edelstahl
Propellerwelle schmierung	Fett
Elektrische Bilgenpumpe	ja
Elektrische Anlage	24 volt
Generator	Yanmar 220V

Starterbatterie	4 x 50 Amp
Versorgungsbatterie	2 x 135 Amp
Generatorbatterie	1 x
Batterie Ladegerat	Mastervolt 24/25
Landstrom	mit Kabel

NAVIGATION

Kompass	elektrisch Neco Marine
Elektrisches Kompas	Neco
Tiefenanziege	Autohelm
Logge	Autohelm
Windlupe anzeige	Neco Marine 130
UKW	Shipmate RS 8300
Ruderwinkel Anzeige	Neco Marine
Suchscheinwerfer	elektrisch
Sprech-vorrichtung	Ray Jefferson

AUSRÜSTUNG

Gangway	Holz
Anker	ja
Ankerkette	ja
Ankerwinde	elektrisch Neco Marine
Deckwasche	ja
See Reling	Draht/Seil
Seiten-Einstieg Seereling	2 x
Scheibenwischer	2 x
Klar Sicht Scheibe	1 x
Horn	elektrisch
Fenderkissen	ja
Festmacher	ja
TV	Samsung

Satellit	ja
Radio-CD Spieler	Panasonic
Uhr - Barometer	ja
Feuerloscher	ja

DE VALK
YACHT BROKERS
POLARIS

DE VALK
YACHT BROKERS

DE VALK
YACHT BROKERS

DE VALK
YACHT BROKERS
POLARIS

DE VALK
YACHT BROKERS

DE VALK
YACHT BROKERS

DE VALK
YACHT BROKERS

DE VALK
YACHT BROKERS

DE VALK
YACHT BROKERS

DE VALK
YACHT BROKERS

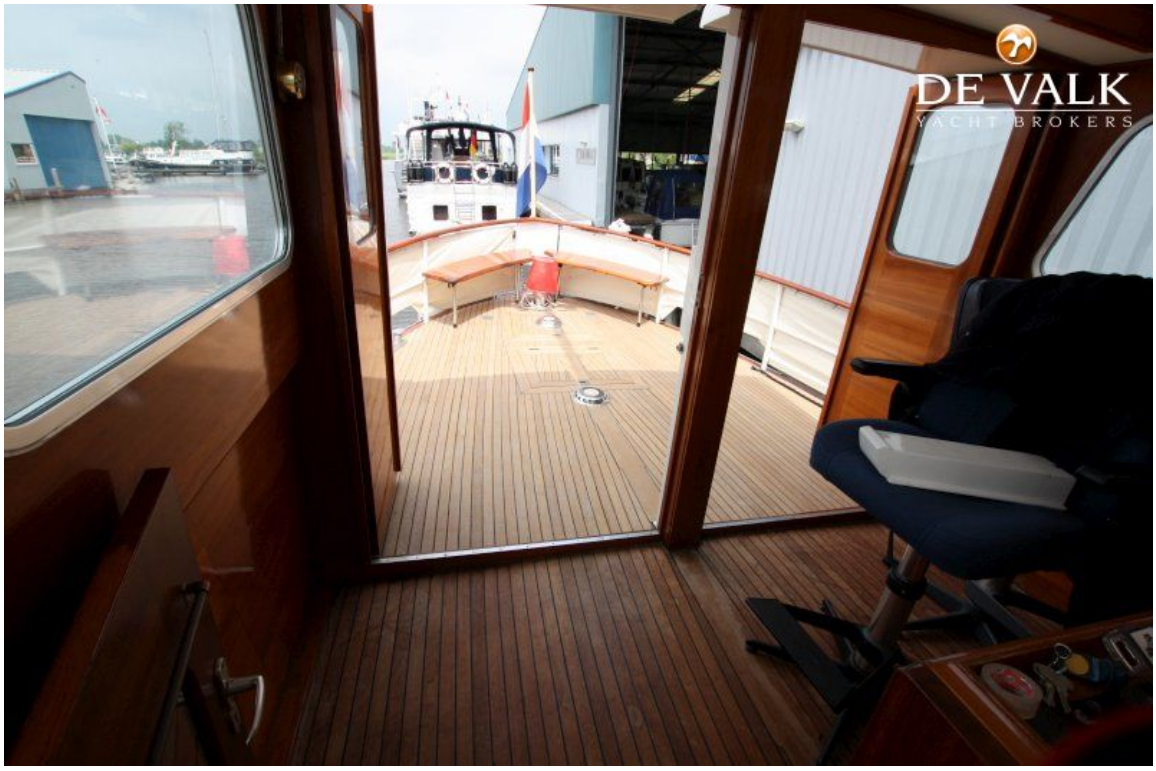
DE VALK
YACHT BROKERS

DE VALK

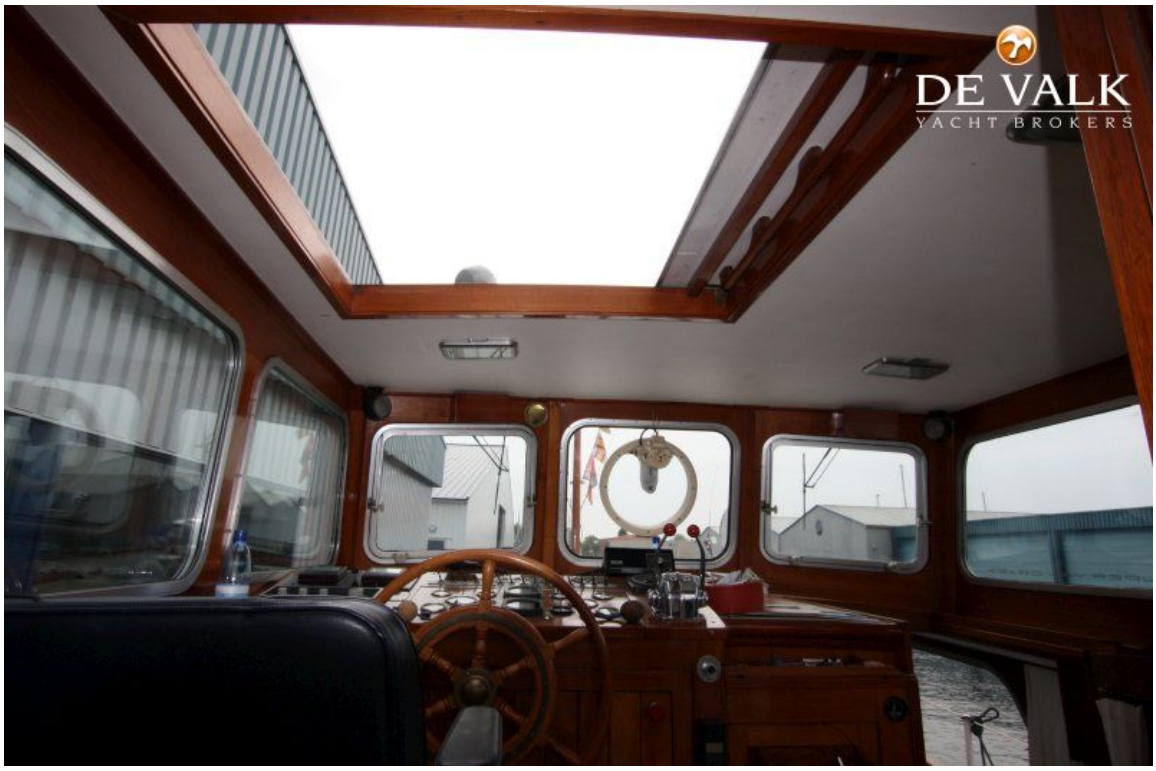
DE VALK
YACHT BROKERS

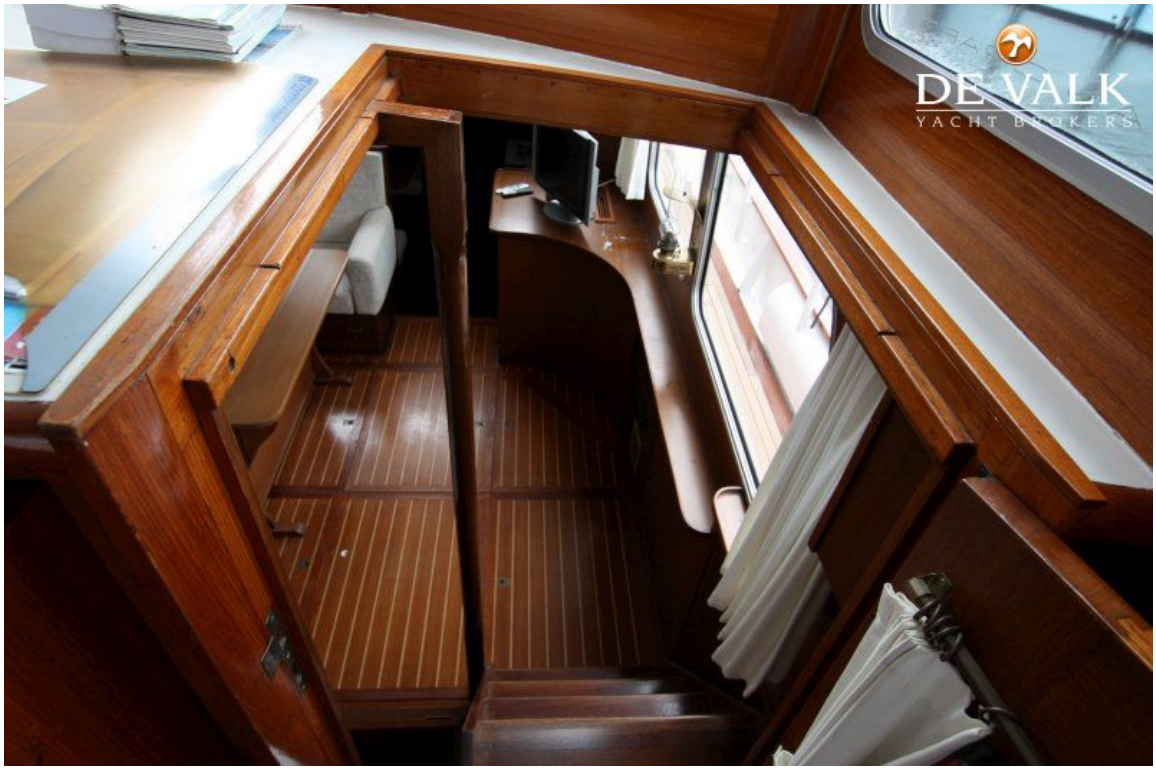
DE VALK
YACHT BROKERS

DE VALK

DE VALK
YACHT BROKERS

DE VALK
YACHT BROKERS

DE VALK
YACHT BROKERS

DE VALK
YACHT BROKERS

DE VALK
YACHT BROKERS

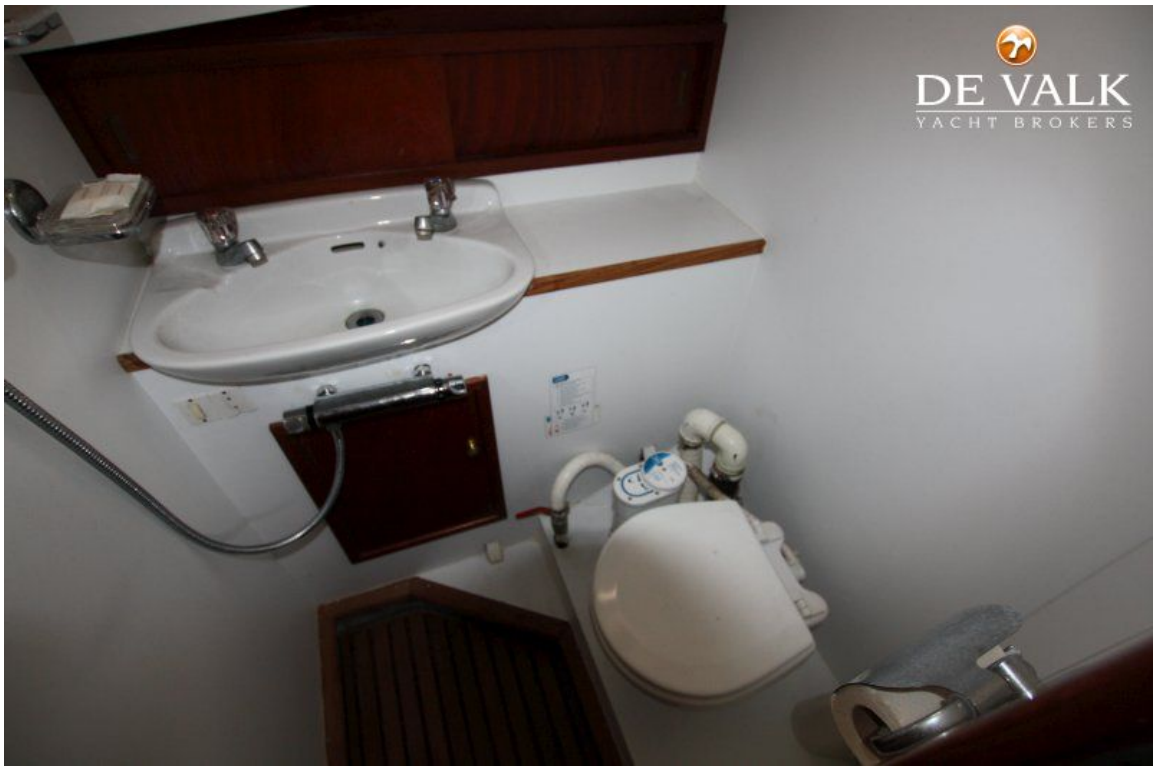
DE VALK
YACHT BROKERS

DE VALK
YACHT BROKERS

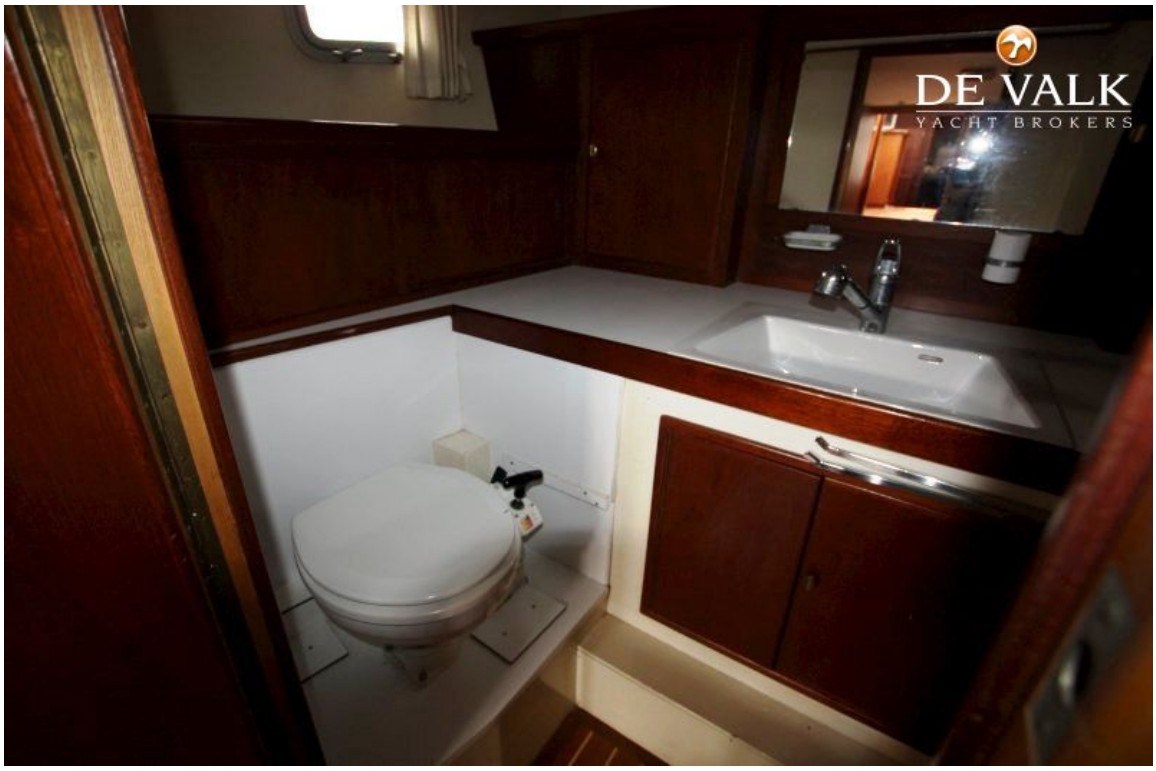
DE VALK
YACHT BROKERS

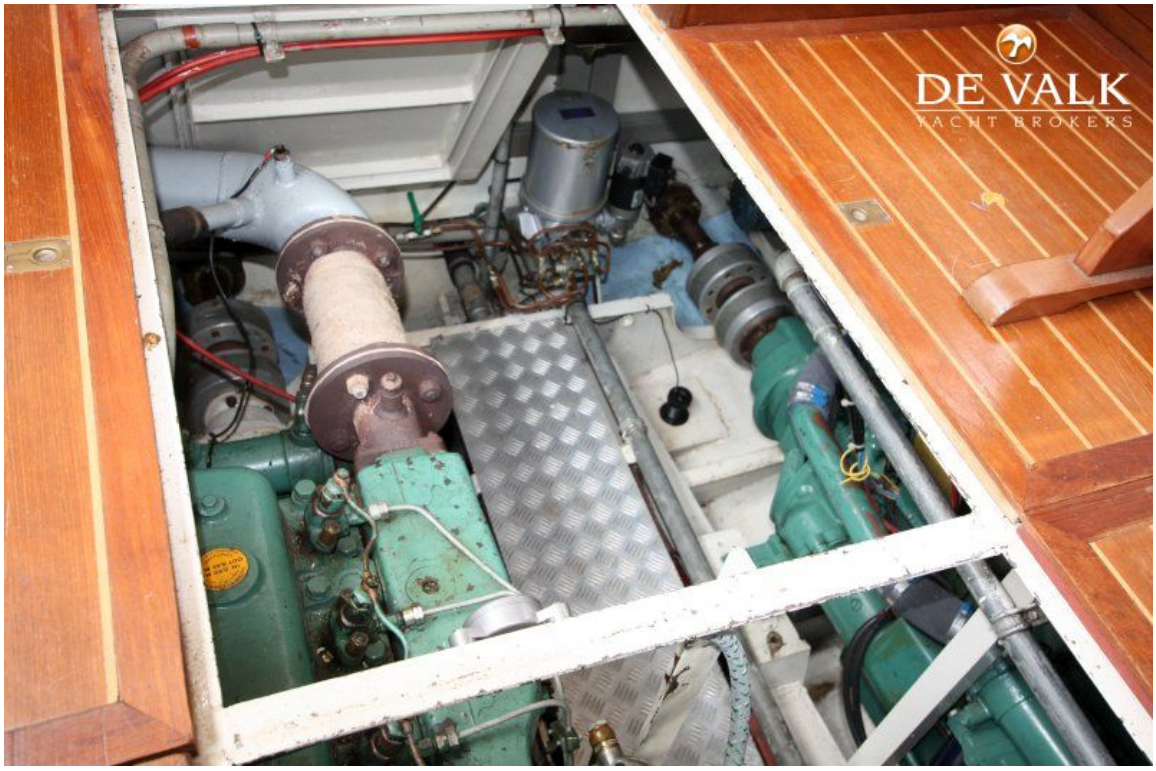
DE VALK
YACHT BROKERS

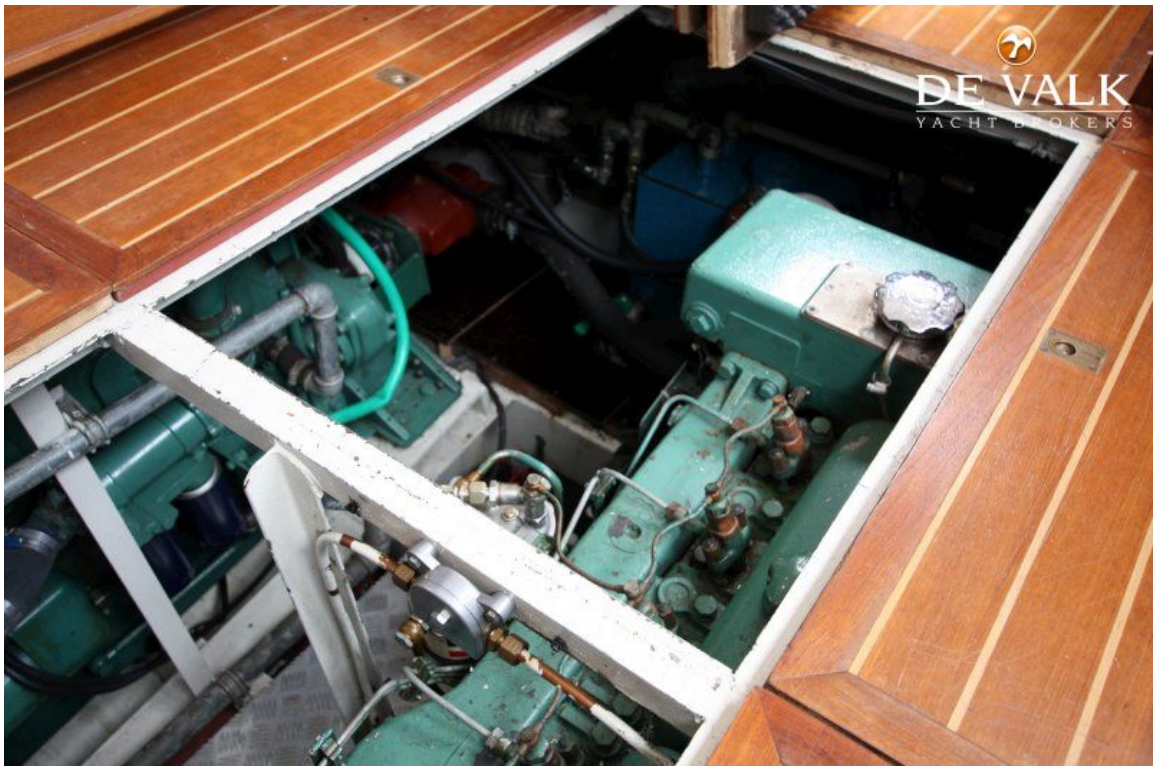
DE VALK
YACHT BROKERS