SKILSO 33 SPORT

DE VALK
YACHT BROKERS

KOMMENTARE DES MAKLERS

Arne Doodeman

TECHNISCHE DATEN

Maße	9.90 x 3.20 x 0.90 (m)	**Werft**	Skilso Baatbyggeri a.s.
Baujahr	2003	**Kabinen**	2
Material	GFK	**Kojen**	6
Motor(en)	1 x Volvo TAMD41 diesel	**PS/kW**	200.00 (PS), 147.00 (kW)
Angebotspreis	verkauft (MwSt.)	**Liegeplatz**	beim Verkaufsburo

KONTAKT

Verkaufsbüro	De Valk Sneek	**Telefon**	+31 (0)515 42 80 30
Adresse	Zwolsmanweg 7	**E-Mail**	sneek@devalk.nl
	8606 KC Sneek		
	NL		

HAFTUNGSAUSSCHLUSS

Diese Angaben erfolgen nach bestem Wissen, können jedoch nicht garantiert werden.

SKILSO 33 SPORT

ALLGEMEIN

Modell	SKILSO 33 SPORT
Typ	Motoryacht
Rumpflänge (m)	9,90
Breite (m)	3,20
Tiefgang (m)	0,90
Durchfahrtshöhe (m)	2,55
Baujahr	2003
Werft	Skilso Baatbyggeri a.s.
Land	Norwegen
Entwerfer	Rolf Roland
Gewicht (t)	3,6
Rumpfmaterial	GFK

UNTERKUNFT

Kabinen	2
Kojen	6

MASCHINEN

Motoranzahl	1
Marke	Volvo
Typ	TAMD41
PS	200,00
kW	147,00
Kraftstoffart	Diesel
Höchstgeschwindigkeit (Kn)	20
Motorstunden	330

DE VALK
YACHT BROKERS
USGHI
58021M
SKILSO 33 Sport

DE VALK
YACHT BROKERS

DE VALK
YACHT BROKERS
LEMMER

DE VALK
YACHT BROKERS
USGHI

DE VALK
YACHT BROKERS

DE VALK
YACHT BROKERS

DE VALK
CHT BROKERS

DE VALK
YACHT BROKERS

DE VALK
YACHT BROKERS

DE VALK

DE VALK
YACHT BROKERS

DE VALK
YACHT BROKERS

DE VALK
YACHT BROKERS

DE VALK
YACHT BROKERS

DE VALK
YACHT BROKERS

DE VALK
YACHT BROKERS

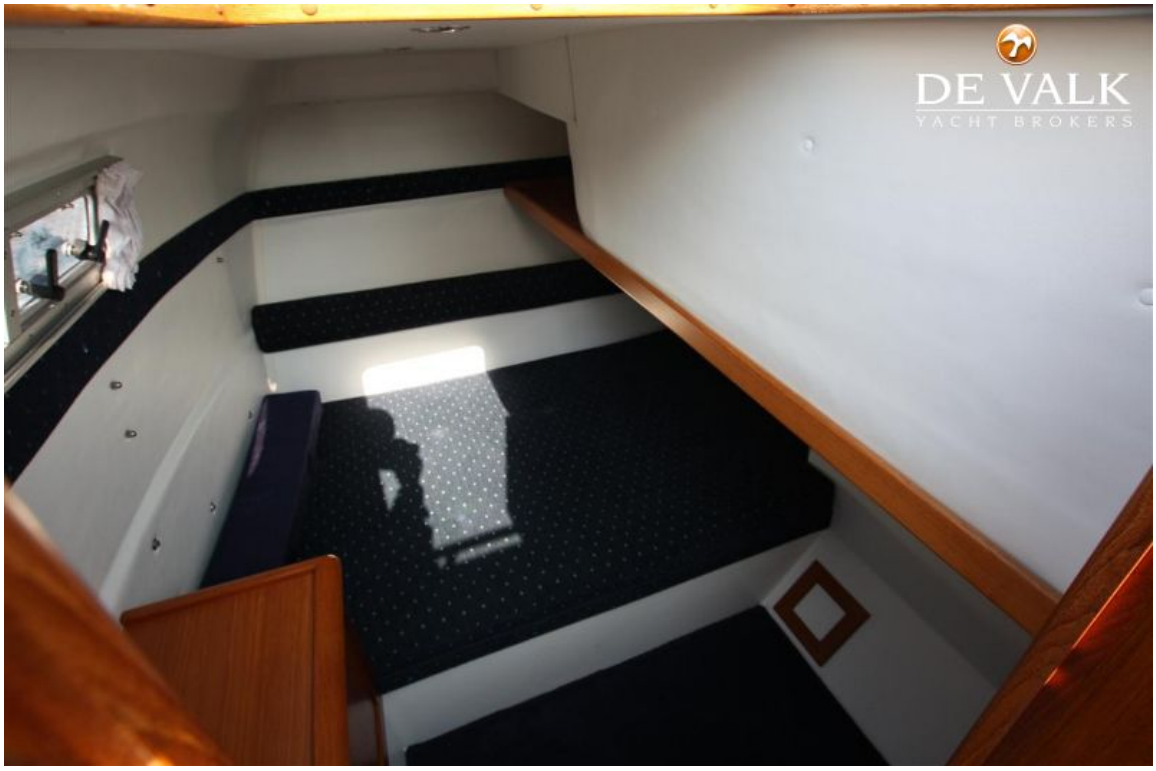
DE VALK
YACHT BROKERS