SUPER VAN CRAFT

DE VALK
YACHT BROKERS

KOMMENTARE DES MAKLERS

Very well maintained example of the famous Super van Craft family with steel superstructure. Due to her size and the fact that she has one steering position she provides you a very spacious and comfortable lay-out. Complete equipped with Kabola central heating, double glazing in aluminum frames, mechanical wheelsteering, hydraulic bow- and stern thruster, generator, stabilizers and a lot of navigation equipment.

Henk de Vries

TECHNISCHE DATEN

Maße	14.40 x 4.25 x 1.30 (m)	**Werft**	Klaassen Voorschoten
Baujahr	1999	**Kabinen**	2
Material	Stahl	**Kojen**	6
Motor(en)	2 x MAN/Nanni 6660 KC 55272 diesel	**PS/kW**	2 x 142.00 (PS), 104.37 (kW)
Angebotspreis	verkauft (MwSt.)	**Liegeplatz**	beim Verkaufsburo

KONTAKT

Verkaufsbüro	De Valk Sneek	**Telefon**	+31 (0)515 42 80 30
Adresse	Zwolsmanweg 7	**E-Mail**	sneek@devalk.nl
	8606 KC Sneek		
	NL		

HAFTUNGSAUSSCHLUSS

Diese Angaben erfolgen nach bestem Wissen, können jedoch nicht garantiert werden.

ALLGEMEIN

Modell	SUPER VAN CRAFT
Typ	Motoryacht
Rumpflänge (m)	14,40
Breite (m)	4,25
Tiefgang (m)	1,30
Durchfahrtshöhe (m)	4,00
Stehhöhe (m)	1,97
Baujahr	1999
Werft	Klaassen Voorschoten
Land	Niederlande
Entwerfer	De Vries Lentsch
Gewicht (t)	23
CE Norm	C
Rumpfmaterial	Stahl
Rumpffarbe	Weiß
Rumpfform	Rundspant
Art Kiel	Dosenkiel
Material Aufbauten	Stahl
Deckmaterial	Stahl
Deck Finish	Teak
Pflicht Bedeckung	Teak
Fenster Einfassung	Aluminium
Fenster Material	Doppelverglasung
Bullauge	Aluminium
Isolation	Schaum
Radar Träger	klappbar
Mast legbar	ja
Treibstoftank (Liter)	Stahl 1500
Füllstandsanzeige (Treibstoftank)	ja
Trinkwassertank (Liter)	Edelstahl 1100

Füllstandsanzeige (Trinkwasser)	ja
Fäkaelien Tank (Liter)	350
Radsteuerung	mechanisch
Innerhalb Steuerung	Cabrio
Weitere Info	vor kurzem Generalüberholt (Neue Lackierung, Neue Polster, Neue Elektrik)

UNTERKUNFT

Kabinen	2
Kojen	6
Innen	Teak
Fussboden	Teak und Holly
Offenen Cockpit	ja
Achterdeck	ja
Standhöhe Salon (m)	ja
Heizung	Zentralheizung Kabola HR400
Klima Anlage	Klima mit Ruckzyklus
Achterkabine	ja
Dinette	ja
Dinette zum umbauen	ja
Kombüse	ja
Arbeitsfläche	Holz
Spülbecken	Edelstahl
Herd	Siemens induction
Ofen	Miele hot air
Kuhlschrank	mit Tiefkühlfach 1x 110 l. / 1x 65 l.
Warmwasser System	uber Heizung
Wasserdruk System	elektrisch
Geschirrspulmaschine	ja
Eignerkabine	Französich Bett
Kleiderschrank	hängend und Schubladen

Toilet	en suite
Toilette System	elektrisch
Handwaschbecken	auf der Toilette
Dusche	en suite
Gästekabine 1	V-Bett
Kleiderschrank	hängend und Schubladen
Toilette	en suite
Toilette System	elektrisch
Handwaschbecken	auf der Toilette
Dusche	en suite
Waschmaschine	Miele novotronic WT 945
Trockner	Miele novotronic WT 945
Weitere Info	Beide Toiletten sind nach den Neuen Super van Craft Modellen umgebaut

MASCHINEN

Motoranzahl	2
Marke	MAN/Nanni
Typ	6660 KC 55272
PS	142,00
kW	104,37
Kraftstoffart	Diesel
Installiert im Jahr	1999
Höchstgeschwindigkeit (Kn)	11
Marschgeschwindigkeit (Kn)	8
Verbrauch (l/h)	7,5
Motorstunden	2800
Kuhlungsystem Motor	indirekte Wärmetauscher
Antrieb	Heckantrieb
Motor bedienung	handbetrieben
Gewende getriebe	hydraulic ZF HSW630

Motorsteuerung	handbetrieben
Bugschraube	hydraulik
Heckschraube	elektrisch
Exhaust	wassergekühlt
Propeller Typ	fest New
Material Propellerwelle	Edelstahl
Propellerwelle schmierung	Fett
Elektrische Bilgenpumpe	ja
Elektrische Anlage	24/220
Generator	Nassauspuff Onan 8,5 kW
Betriebstunden Generator	916,2
Starterbatterie	ja
Versorgungsbatterie	2V cellen
Generatorbatterie	ja
Batterie Monitor	ja
Umwandler	Victron 24-3000
Batterie Ladegerat/Umwandler	Victron 24 5000 120
Dioden-Batterie-Koppler	ja
Landstrom	mit Kabel
Stabilisatoren	Finne Naiad
Weitere Info	Die Ruderanlagen sind nach den Neuesten Rumpfdesign von der Klaassen Werft neu gebaut worden

NAVIGATION

Kompass	ja
Elektrisches Kompas	Simrad
Tiefenanziege	Simrad
Logge	Simrad
Windlupe anzeige	Simrad
UKW	Shipmate
Autopilot	Simrad

Ruderwinkel Anzeige	Simrad
Radar	Koden
GPS	ja
Plotter	BIS Electric
Suchscheinwerfer	ja
Sprech-vorrichtung	ja

AUSRÜSTUNG

Feste Fenster	ja
Spritzverdek	ja
Cockpit Polster	ja
Cockpit Tisch	ja
Cockpit Sessel	Besenzoni
Badeplatform	ja
Badeleiter	Edelstahl
Anker	Pool
Ankerkette	ja
Ankerwinde	elektrisch
Beiboot	fest Rumpf Pischel Bolero
Davits	Edelstahl Simpson (electrical)
Davits bedienung	elektrisch
See Reling	ja
Zupackenschiene (aufbauten)	ja
Seiten-Einstieg Seereling	ja
Scheibenwischer	Control
Horn	elektrisch
Radar Reflektor	Sea me
Fenderkissen	ja
Festmacher	ja
Reserve Teilen	ja
TV	Premium soundsystem

TV-Empfänger	Tracvision satellite system
TracVision ball	ja
Radio-CD Spieler	Radio Blaupunkt

DE VALK
YACHT BROKERS

DE VALK
YACHT BROKERS

DE VALK
YACHT BROKERS

DE VALK
YACHT BROKERS

DE VALK
YACHT BROKERS

DE VALK
YACHT BROKERS
HINDELOOPEN

DE VALK
YACHT BROKERS

DE VALK
YACHT BROKERS

DE VALK
YACHT BROKERS
PINGUIN

DE VALK
YACHT BROKERS

DE VALK
YACHT BROKERS

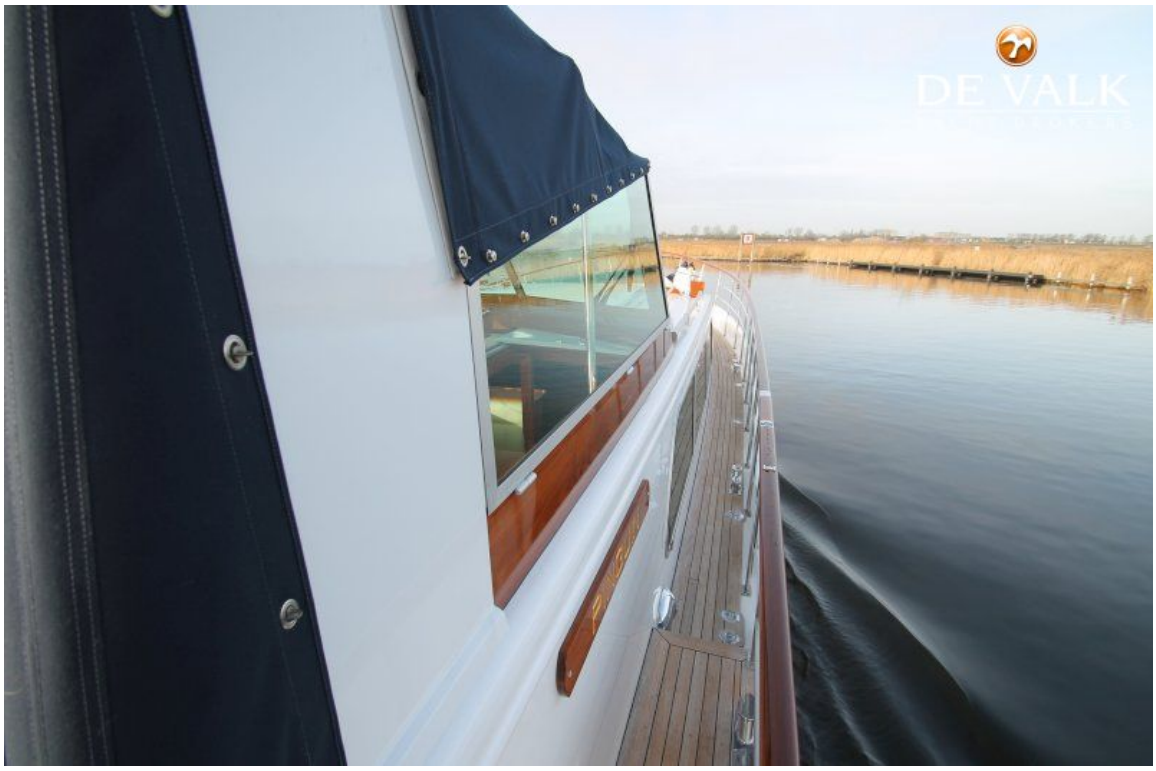
DE VALK

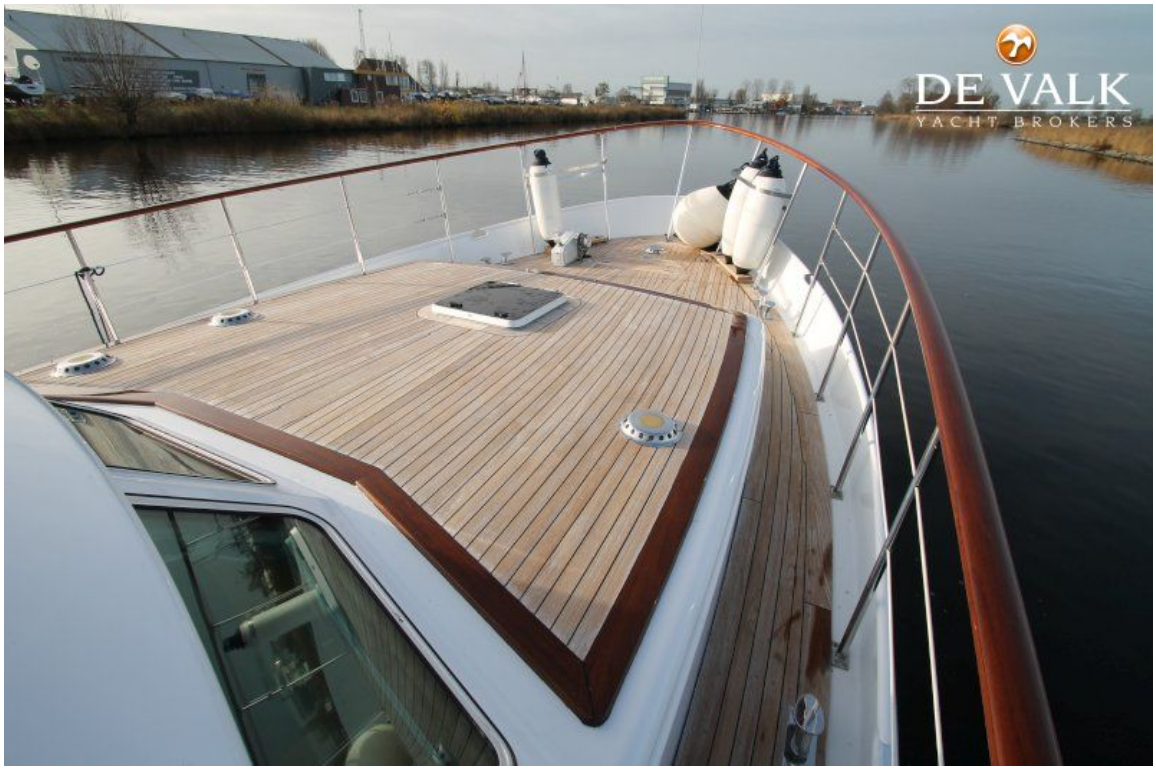
DE VALK
YACHT BROKERS

DE VALK
YACHT BROKERS

DE VALK
YACHT BROKERS

DE VALK
YACHT BROKERS

DE VALK

DE VALK
YACHT BROKERS

DE VALK
YACHT BROKERS

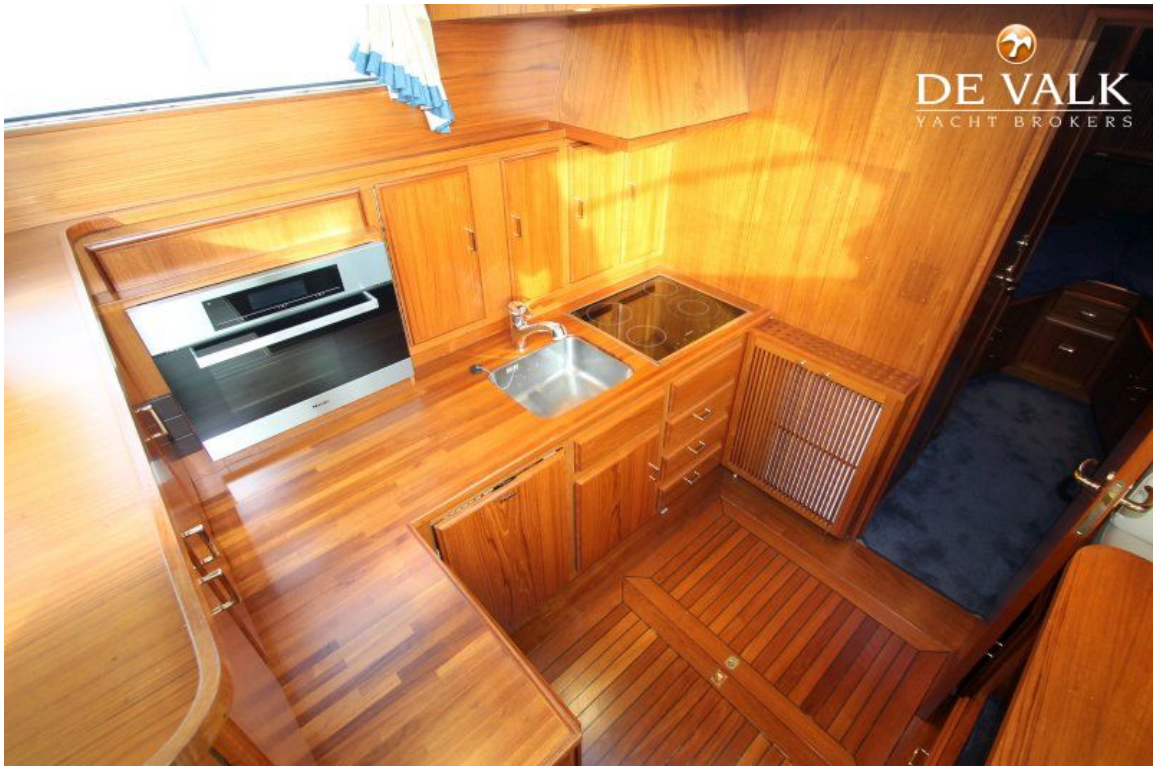
DE VALK
YACHT BROKERS

DE VALK
YACHT BROKERS

DE VALK
YACHT BROKERS

DE VALK
YACHT BROKERS

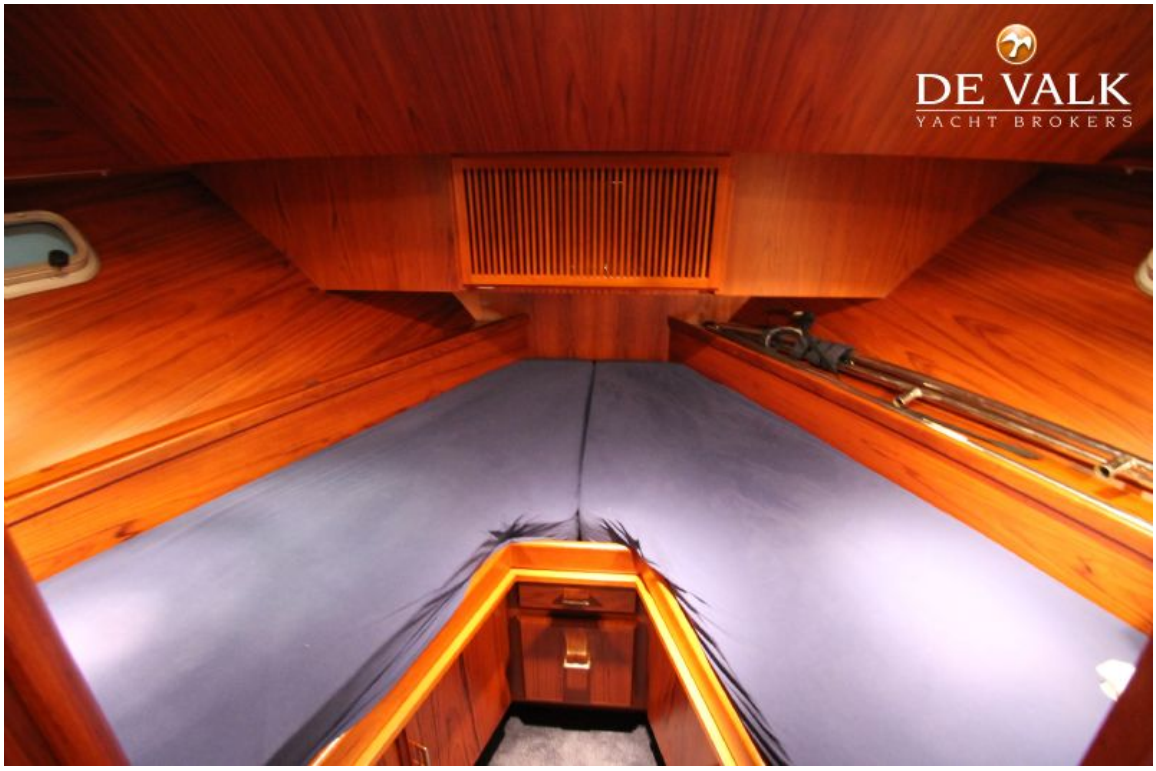
DE VALK
YACHT BROKERS

DE VALK
YACHT BROKERS

DE VALK
YACHT BROKERS

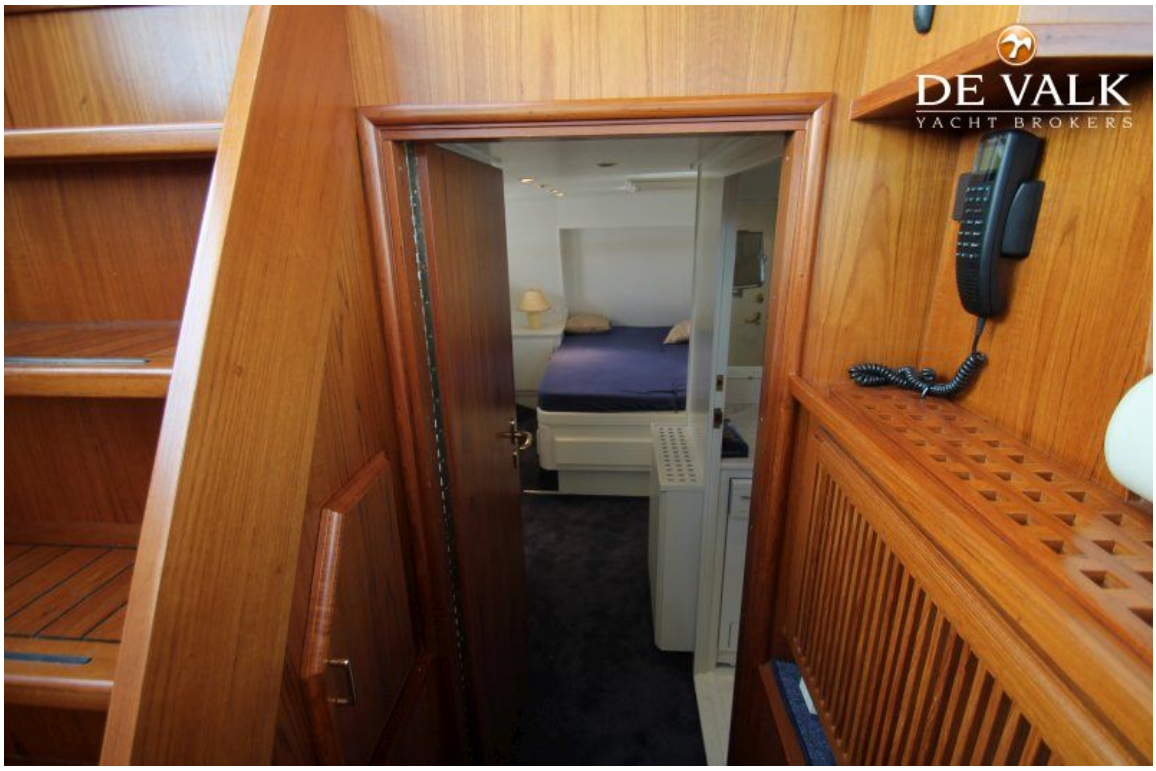
DE VALK
YACHT BROKERS

DE VALK
YACHT BROKERS

DE VALK
YACHT BROKERS

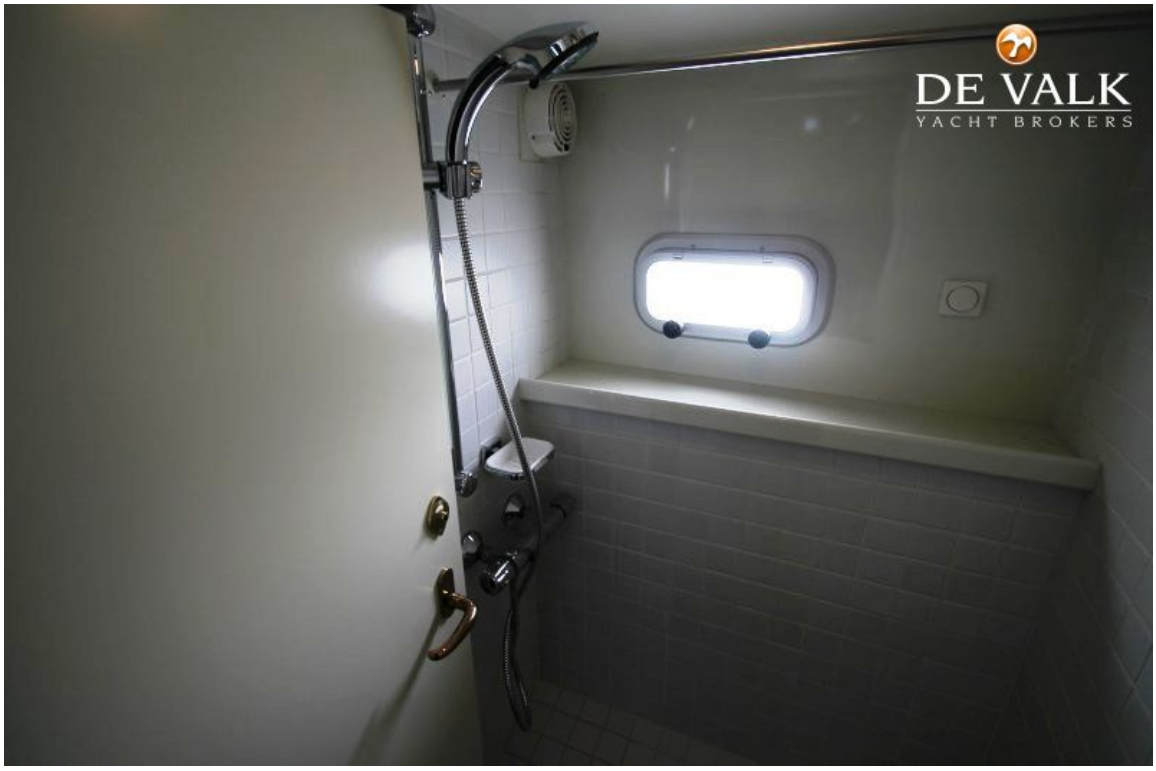
DE VALK
YACHT BROKERS

Miele
DE VALK
YACHT BROKERS

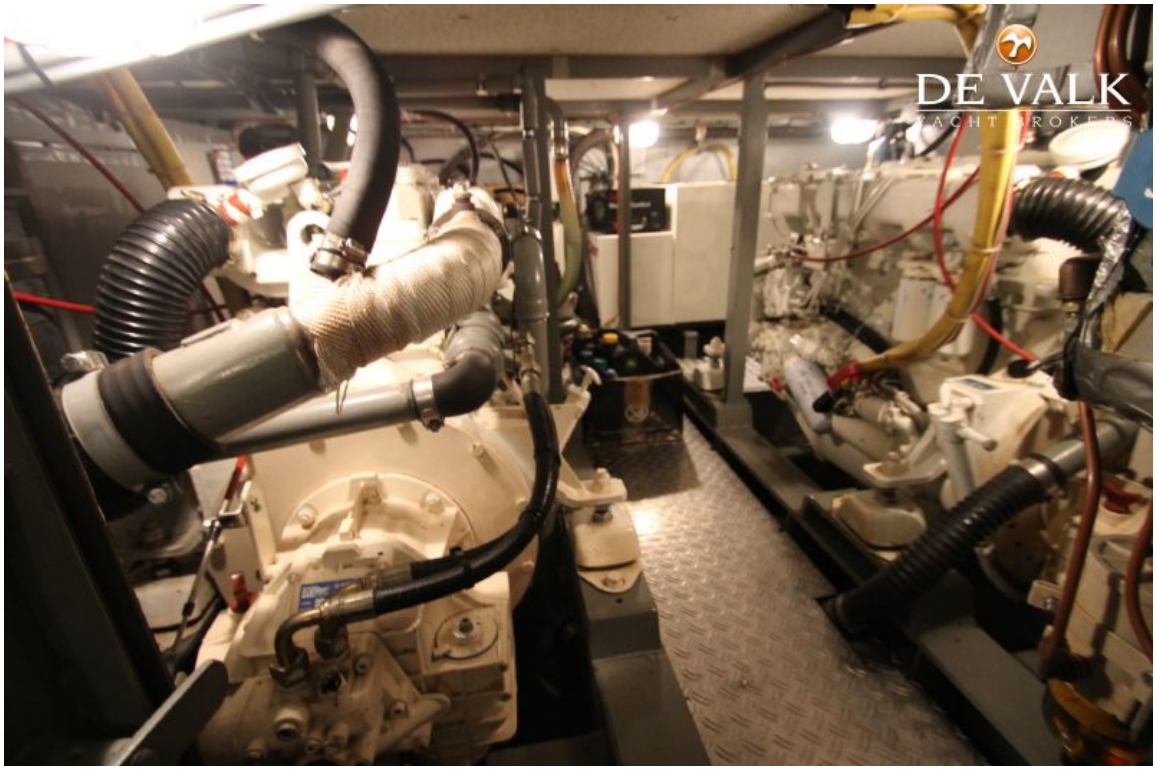
DE VALK
YACHT BROKERS

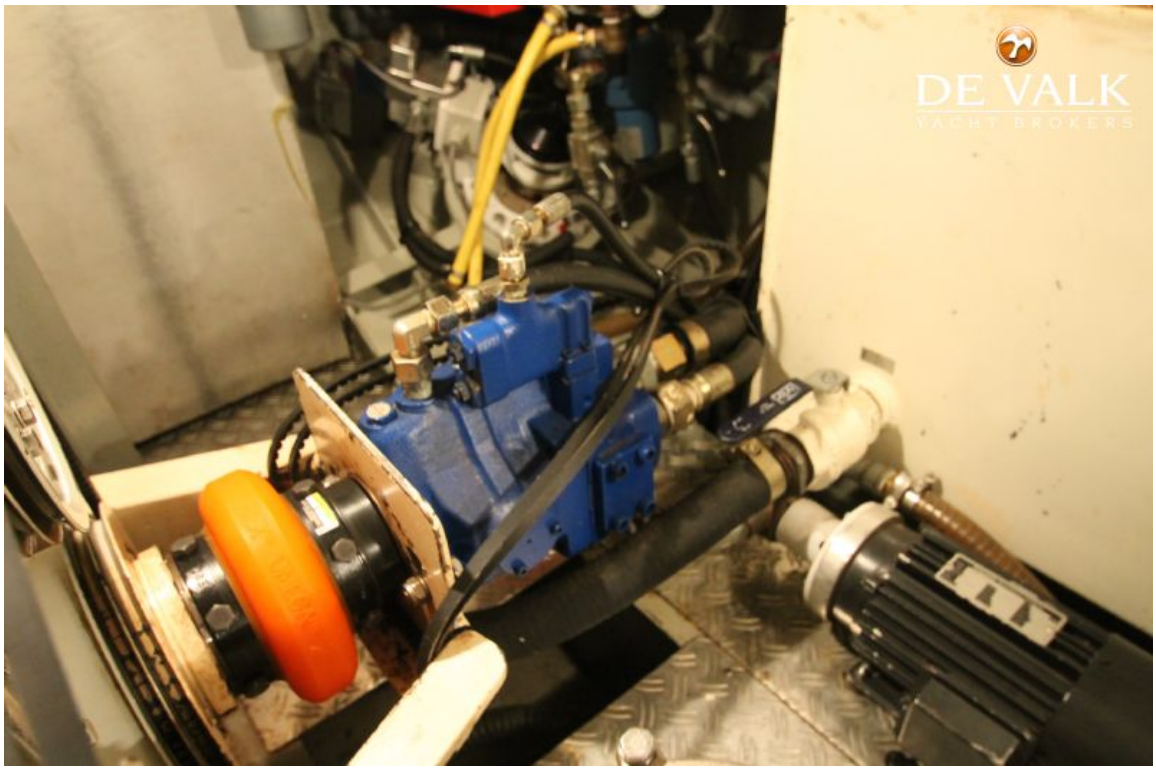
DE VALK
YACHT BROKERS

DE VALK
YACHT BROKERS

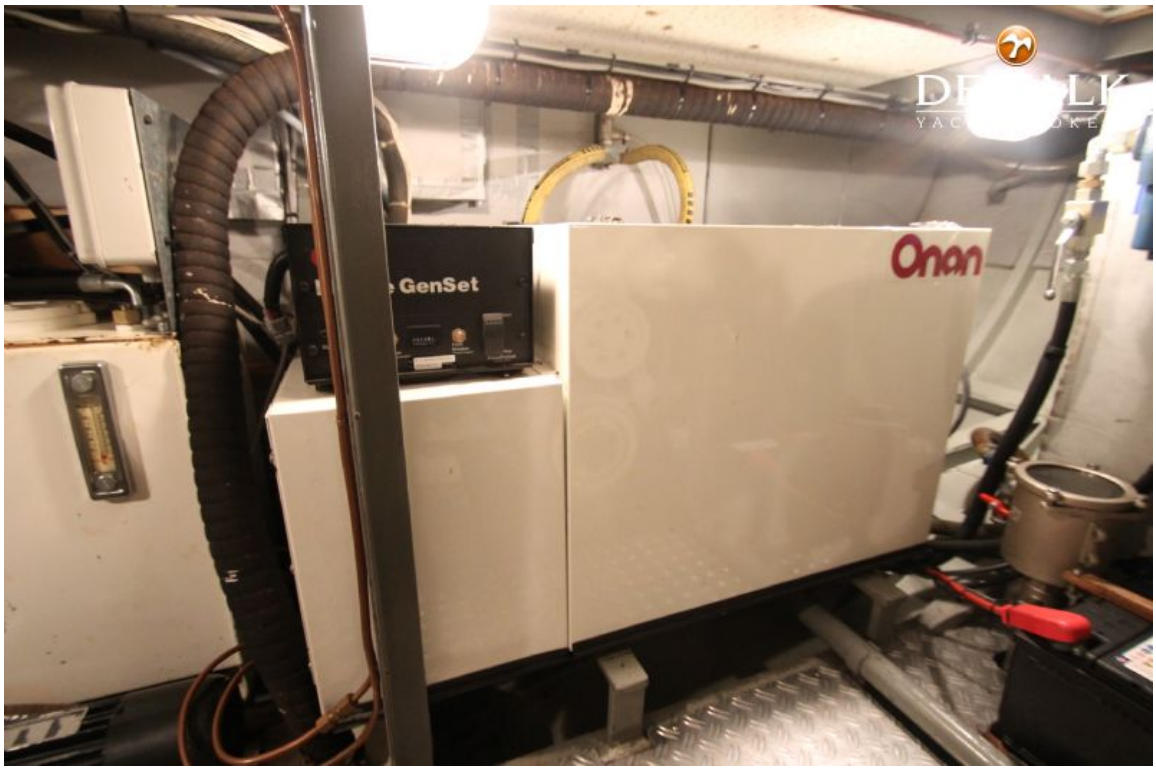
GenSet
Onan