DOGGERSBANK 1300

DE VALK
YACHT BROKERS

DOGGERSBANK 1300

KOMMENTARE DES MAKLERS

This Doggersbank 1300 has been build by Akerboom and designed by Vripack. The Doggersbank is well known and a example of Dutch quality build. She has a 2 cabin layout and enough space to house up to 6 people. When viewing the Doggersbank you won't believe that she is from '77.

Mark Hesselmans

TECHNISCHE DATEN

Maße	13.00 x 3.85 x 1.25 (m)	**Werft**	Akerboom
Baujahr	1977	**Kabinen**	2
Material	Stahl	**Kojen**	6
Motor(en)	2 x Ford Lehman diesel	**PS/kW**	2 x 100.00 (PS), 73.00 (kW)
Angebotspreis	verkauft (MwSt.)	**Liegeplatz**	elsewhere / nicht im Verkaufsbüro

KONTAKT

Verkaufsbüro	De Valk Loosdrecht B.V.	**Telefon**	+31 (0)35 582 90 30
Adresse	't Breukeleveense Meentje 6	**E-Mail**	loosdrecht@devalk.nl
	1231LM Loosdrecht / Wijdemeren		
	NL		

HAFTUNGSAUSSCHLUSS

Diese Angaben erfolgen nach bestem Wissen, können jedoch nicht garantiert werden.

ALLGEMEIN

Modell	DOGGERSBANK 1300
Typ	Motoryacht
Rumpflänge (m)	13,00
Breite (m)	3,85
Tiefgang (m)	1,25
Durchfahrtshöhe (m)	3,85
Durchfahrtshöhe min (m)	3,25
Stehhöhe (m)	1,95
Baujahr	1977
Werft	Akerboom
Land	Niederlande
Entwerfer	Vripack
Gewicht (t)	22
CE Norm	NA
Rumpfmaterial	Stahl
Rumpfform	Rundspant
Schlingerkielen	ja
Material Aufbauten	Stahl
Stossliste	Stahl
Deckmaterial	Stahl
Deck Finish	Teak
Pflicht Bedeckung	Teak
Antifouling (Jahr)	2019
Fenster Einfassung	Aluminium
Fenster Material	Standard Glas
Mast legbar	handbetrieb
Stutzsegel mit Mast	ja
Treibstoftank (Liter)	Stahl 600
Treibstoftank 2 (Liter)	Stahl 600
Füllstandsanzeige (Treibstoftank)	ja

Trinkwassertank (Liter)	Edelstahl 700
Füllstandsanzeige (Trinkwasser)	ja
Radsteuerung	hydraulik
Innerhalb Steuerung	ja
Aussen Steuerung	hydraulik

UNTERKUNFT

Kabinen	2
Kojen	6
Innen	Mahagoni
Fussboden	Teak und Holly
Achterdeck	ja
Salon	ja
Standhöhe Salon (m)	1,95
Schiebedach	handbetrieben
Heizung	Diesel Heißluft Eberspacher
Achterkabine	ja
Dinette	ja
Dinette zum umbauen	ja
Schiebetür zum Cockpit	ja
Kombüse	ja
Arbeitsfläche	Holz
Spülbecken	Edelstahl
Herd	Gas 4 burner
Kuhlschrank	ja
Gefrier Truhe	In Fridge
Warmwasser System	ja
Wasserdruk System	elektrisch
Schnellkoch Kanne	ja
Kaffeemaschine	ja
Eignerkabine	Doppelbett

Länge Bett (m)	2
Kleiderschrank	hängend/Schublad/Regale
Badezimmer	en suite
Toilet	en suite
Toilette System	elektrisch
Handwaschbecken	im Badezimmer
Dusche	en suite
Gästekabine 1	V-Bett
Länge Bett (m)	2
Kleiderschrank	Schubladen und Regale
Badezimmer	gemeinsam
Toilette	en suite
Toilette System	handbetrieb
Handwaschbecken	im Badezimmer
Dusche	gemeinsam

MASCHINEN

Motoranzahl	2
Marke	Ford Lehman
PS	100,00
kW	73,00
Kraftstoffart	Diesel
Kuhlungsystem Motor	indirekte Wärmetauscher
Motor bedienung	Seilzug Kabel
Gewende getriebe	mechanisch
Exhaust	wassergekühlt
Propeller Typ	fest
Propellerblatter	3
Material Propellerwelle	Stahl
Propellerwelle schmierung	Fett
Hand Bilgenpumpe	ja

Elektrische Bilgenpumpe	ja
Starterbatterie	2
Versorgungsbatterie	2
Batterie Ladegerat/Umwandler	Victron Combi 24/2000/50
Landstrom	mit Kabel

NAVIGATION

Elektrisches Kompas	Autohelm ST7000
Tiefenanziege/Logge	Raymarine Tridata
UKW	Sailor
Autopilot	Autohelm ST7000

AUSRÜSTUNG

Feste Fenster	ja
Cockpit Polster	ja
Cockpit Tisch	ja
Cockpit Sessel	ja
Badeplatform	ja
Badeleiter	ja
Anker	ja
Ankerwinde	elektrisch
Deckwasche	ja
Beiboot	ja
Ausserborder	ja
Davits	Edelstahl
Davits bedienung	handbetrieb
See Reling	Stahl
Zupackenschiene (aufbauten)	Stahl
Seiten-Einstieg Seereling	ja
Scheibenwischer	2x
Klar Sicht Scheibe	ja

Horn	Luftdruck
Fenderkissen	ja
Festmacher	ja
Radio-CD Spieler	Kenwood
Lautsprecher im Salon	ja
Uhr - Barometer	ja

RIGG

Material Mast	Holz

DE VALK
YACHT BROKERS

DE VALK
YACHT BROKERS

DE VALK
YACHT BROKERS

DE VALK
YACHT BROKERS

DE VALK
YACHT BROKERS

DE VALK
YACHT BROKERS

DE VALK
YACHT BROKERS

DE VALK
YACHT BROKERS

DE VALK
YACHT BROKERS

DE VALK
YACHT BROKERS

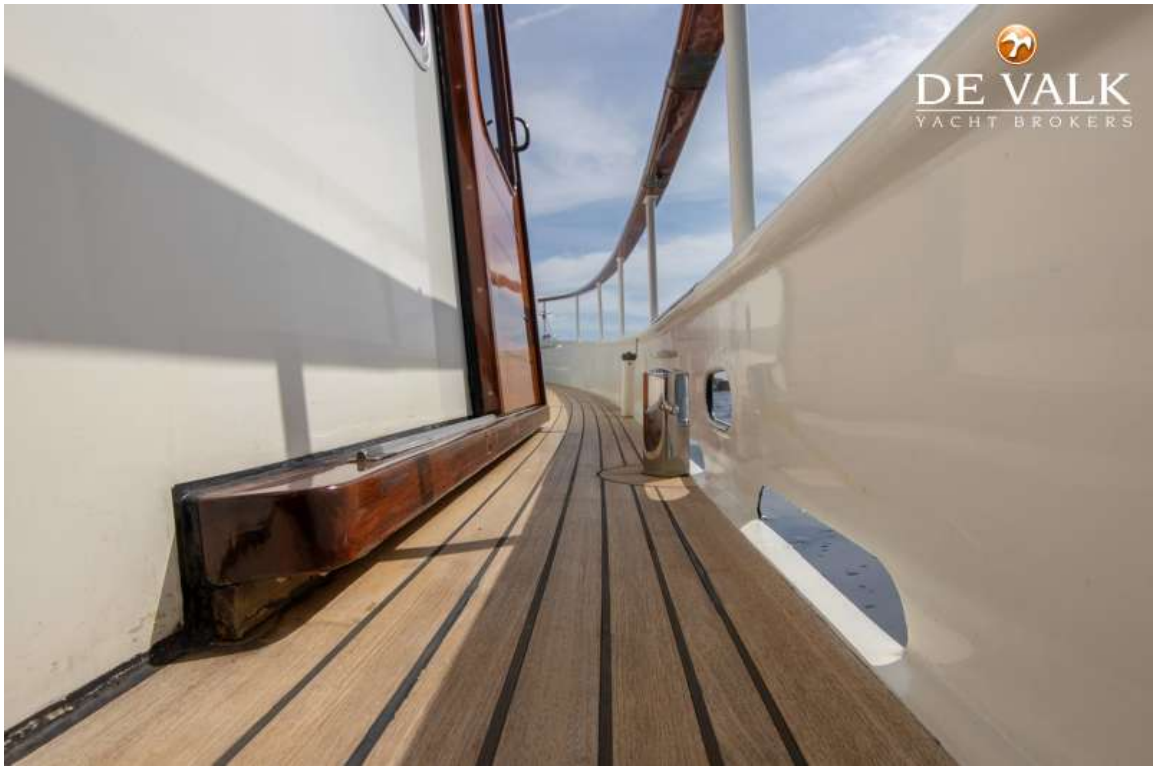
DE VALK
YACHT BROKERS

DE VALK
YACHT BROKERS

DE VALK
YACHT BROKERS

DE VALK
YACHT BROKERS

DE VALK
YACHT BROKERS

DE VALK
YACHT BROKERS

DE VALK
YACHT BROKERS
DEPTH
3.3
METERS
SHIPMATE
STANDBY
195
AUTO
DISPLAY
TRACK
JOYSTICK

DE VALK
YACHT BROKERS

DE VALK
YACHT BROKERS

DE VALK
YACHT BROKERS

DE VALK
YACHT BROKERS

DE VALK
YACHT BROKERS

DE VALK
YACHT BROKERS

DE VALK
YACHT BROKERS

DE VALK
YACHT BROKERS
AKERBOOM - BERGUM
BERGUM (FR.)
HOLLAND

DE VALK
YACHT BROKERS

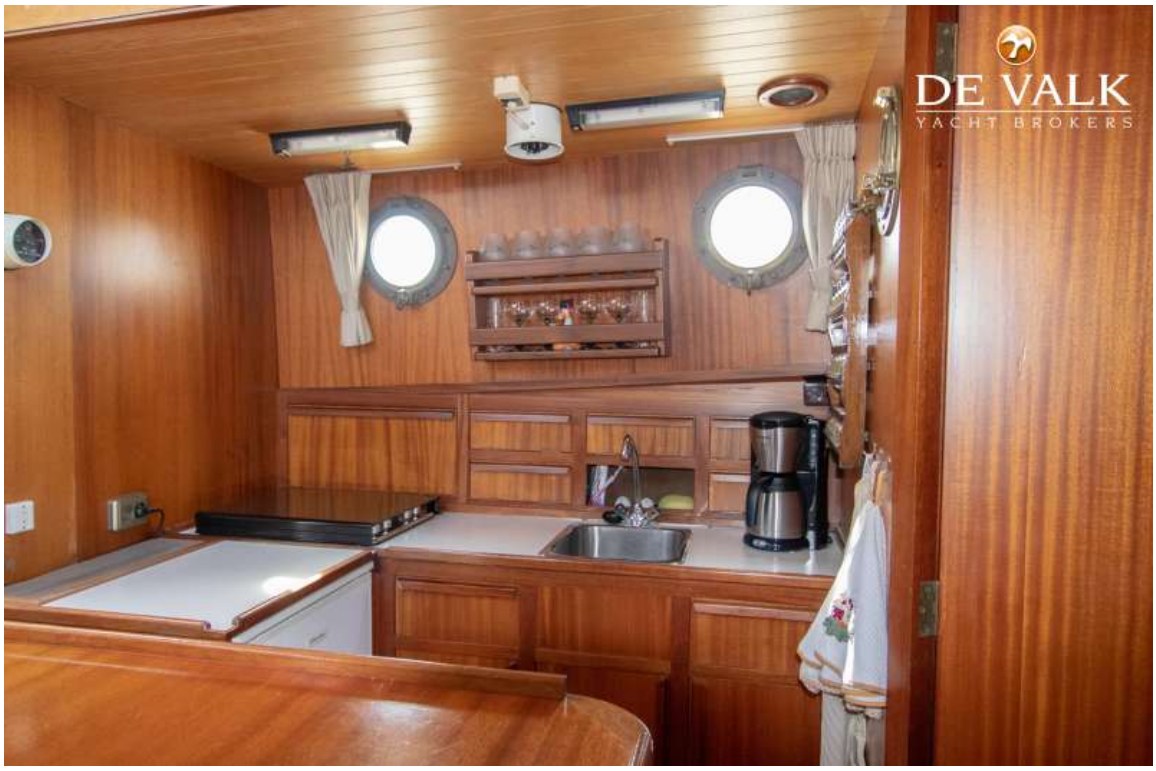
DE VALK
YACHT BROKERS

DE VALK
YACHT BROKERS

DE VALK
YACHT BROKERS

DE VALK
YACHT BROKERS

DE VALK
YACHT BROKERS

DE VALK
YACHT BROKERS

DE VALK
YACHT BROKERS

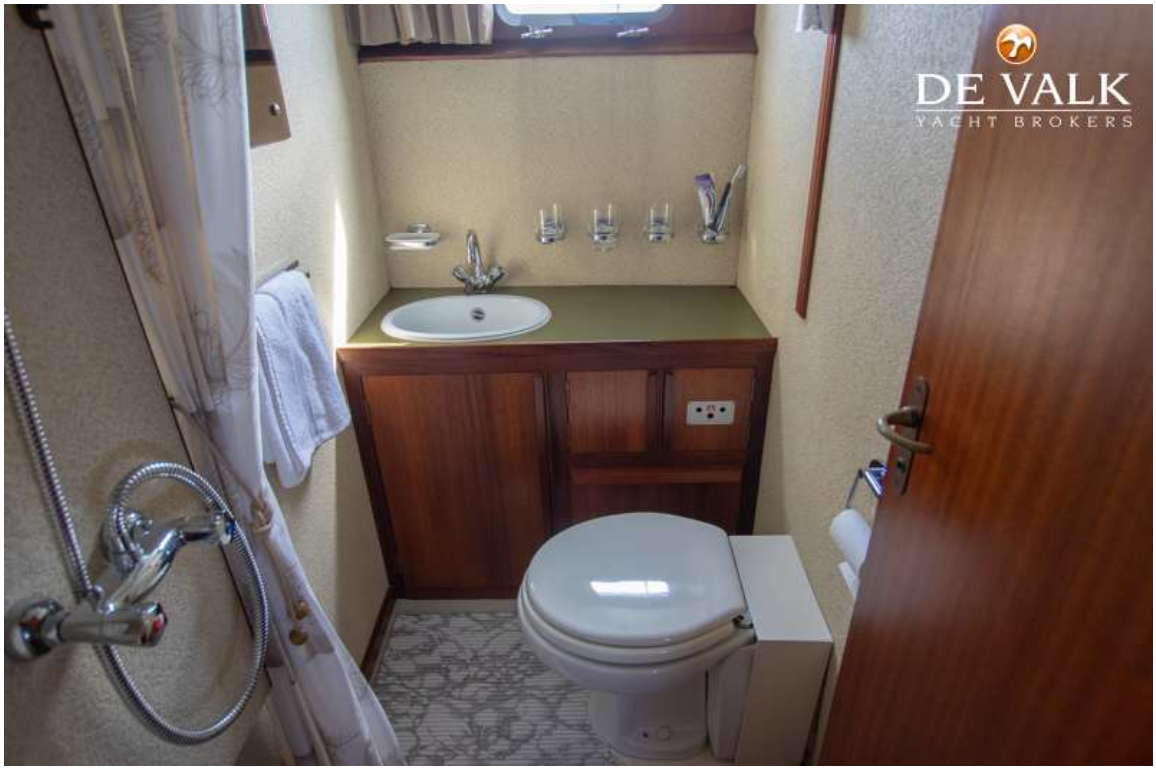
DE VALK
YACHT BROKERS

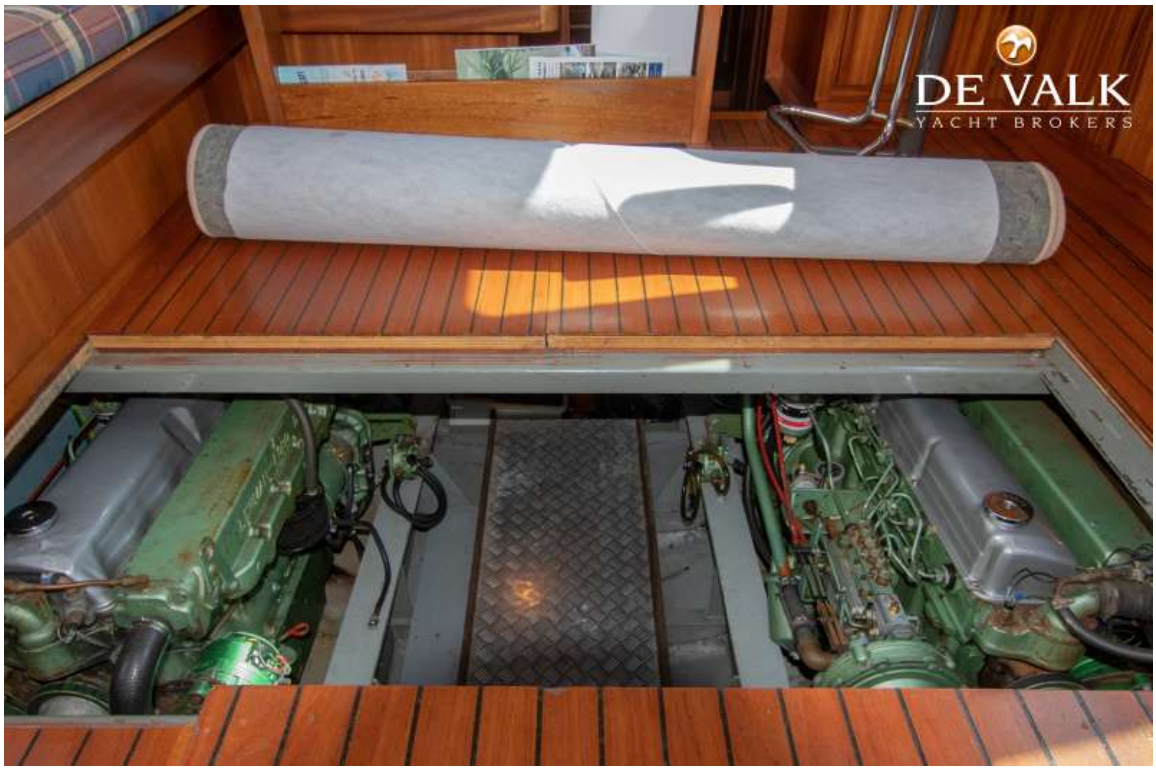
DE VALK
YACHT BROKERS

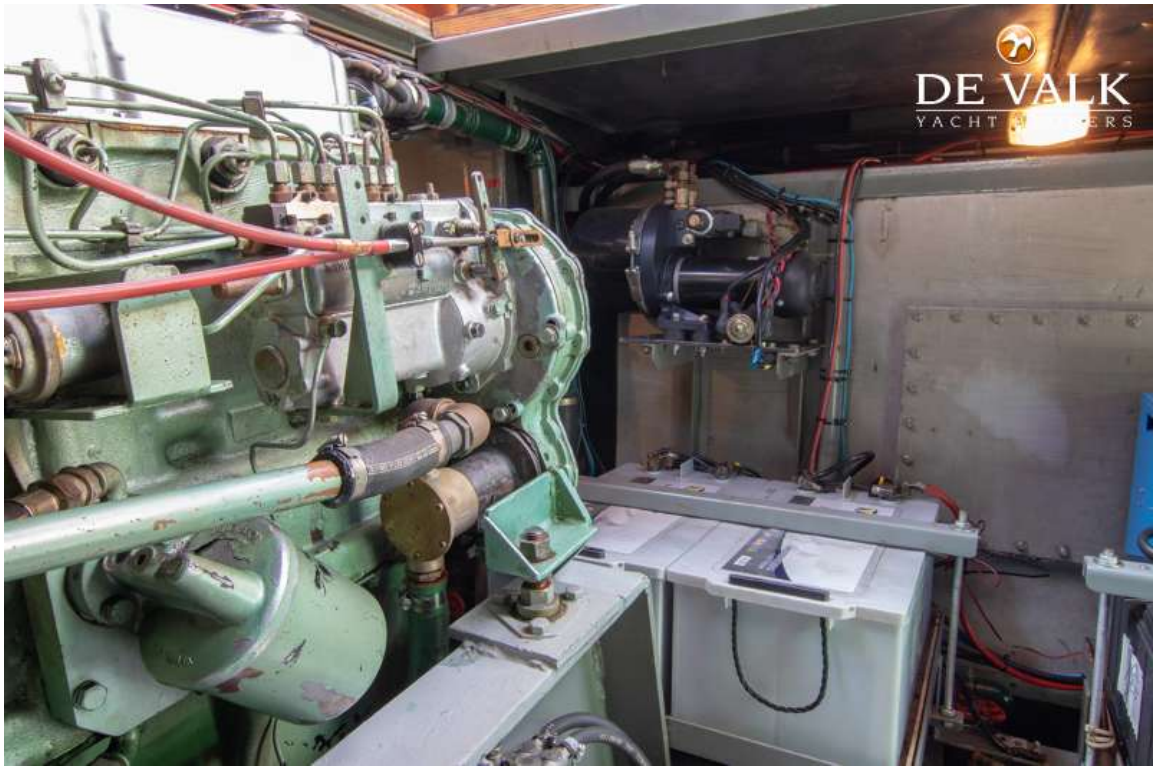
DE VALK
YACHT