


# JEANNEAU NC 14

DE VALK
YACHT BROKERS

BROKERAGE | CHARTER | BERTHS | FINANCE | INSURANCE | YACHT MANAGEMENT

# JEANNEAU NC 14

## KOMMENTARE DES MAKLERS

If you are looking for a brand new condition Jeanneau NC 14 this is your boat. With only 220 engine hours and 10 generator hours. This boat is ready to go with everythig onboard.

*Juan Sánchez*

## TECHNISCHE DATEN

| | | | |
|---|---|---|---|
| **Maße** | 13.93 x 4.10 x 0.00 (m) | **Werft** | jeanneau |
| **Baujahr** | 2014 | **Kabinen** | 2 |
| **Material** | GFK | **Kojen** | 4 |
| **Motor(en)** | 2 x volvo 500 IPS diesel | **PS/kW** | 2 x 370.00 (PS), 271.95 (kW) |
| **Angebotspreis** | verkauft (MwSt. ) | **Liegeplatz** | beim Verkaufsburo |

## KONTAKT

| | | | |
|---|---|---|---|
| **Verkaufsbüro** | De Valk Barcelona | **Telefon** | +34 932 202 825 |
| **Adresse** | Barcelona region | **E-Mail** | barcelona@devalk.nl |
| | 08392 Barcelona | | |
| | ES | | |

## HAFTUNGSAUSSCHLUSS

Diese Angaben erfolgen nach bestem Wissen, können jedoch nicht garantiert werden.

# JEANNEAU NC 14

## ALLGEMEIN

| | |
|---|---|
| **Modell** | JEANNEAU NC 14 |
| **Typ** | Motoryacht |
| **Rumpflänge (m)** | 13,93 |
| **Wasserlinienlänge (m)** | 11,96 |
| **Breite (m)** | 4,10 |
| **Baujahr** | 2014 |
| **Werft** | Jeanneau |
| **Land** | Frankreich |
| **Gewicht (t)** | 10,4 |
| **Rumpfmaterial** | GFK |
| **Rumpffarbe** | Grau |
| **Material Aufbauten** | GFK |
| **Haut-dicke Aufbauten (mm)** | ja |
| **Deckmaterial** | GFK |
| **Deck Finish** | Antirutsch Belag |
| **Pflicht Bedeckung** | Teak |
| **Antifouling (Jahr)** | August 2019 |
| **Treibstoftank (Liter)** | 450 |
| **Treibstoftank 2 (Liter)** | 450 |
| **Füllstandsanzeige (Treibstoftank)** | ja |
| **Trinkwassertank (Liter)** | 2x206 |
| **Füllstandsanzeige (Trinkwasser)** | ja |
| **Fäkaelien Tank (Liter)** | ja |
| **Füllstandsanzeige (Fakaelientank)** | ja |
| **Fäkaelien Tankablauf** | ja |
| **Radsteuerung** | ja |
| **Innerhalb Steuerung** | ja |

## UNTERKUNFT

| | |
|---|---|
| **Kabinen** | 2 |

| | |
|---|---|
| Kojen | 4 |
| Innen | ja |
| Einteilung | ja |
| Fussboden | Teak |
| Decksalon | ja |
| Salon | ja |
| Schiebedach | elektrisch |
| Heizung | ja |
| Klima Anlage | ja |
| Navigation Zenter | ja |
| Kartentisch | ja |
| Dinette zum umbauen | ja |
| Umbaubar Koje | ja |
| Schiebetür zum Achterndeck | ja |
| Kombüse | ja |
| Arbeitsfläche | ja |
| Spülbecken | ja |
| Herd | ja |
| Mikrowelle/Backofen Kombi | ja |
| Kuhlschrank | 2 |
| Gefrier Truhe | ja |
| Warmwasser System | ja |
| Wasserdruk System | ja |
| Kaffeemaschine | ja |
| Eignerkabine | Doppelbett + Einzelbett |
| Kleiderschrank | ja |
| Badezimmer | ja |
| Toilet | en suite |
| Toilette System | elektrisch |
| Dusche | ja |
| Gästekabine 1 | Doppelbett + Einzelbett |
| Kleiderschrank | ja |

| | |
|---|---|
| Badezimmer | ja |
| Toilette | ja |
| Toilette System | elektrisch |
| Dusche | ja |
| Waschmaschine/Trockner Kombi | ja |
| Weitere Info | Linen |

## MASCHINEN

| | |
|---|---|
| Motoranzahl | 2 |
| Marke | Volvo |
| Typ | 500 IPS |
| PS | 370 |
| kW | 271,95 |
| Kraftstoffart | Diesel |
| Installiert im Jahr | 2014 |
| Höchstgeschwindigkeit (Kn) | 30 |
| Motorstunden | 220 |
| Antrieb | IPS |
| Saildrive Dichtung | ja |
| Motor bedienung | elektrisch |
| Motorsteuerung | ja |
| Bugschraube | ja |
| Hand Bilgenpumpe | ja |
| Elektrische Bilgenpumpe | ja |
| Bilge Alarm | ja |
| Generator | Onan |
| Betriebstunden Generator | 10 |
| Batterien | ja |
| Starterbatterie | ja |
| Versorgungsbatterie | ja |
| Generatorbatterie | ja |

| | |
|---|---|
| Bugschraubebatterie | ja |
| Batterie Monitor | ja |
| Batterie Ladegerat | ja |
| Umwandler | ja |
| Landstrom | ja |
| Trimklappen | ja |
| Weitere Info | Only 220 Hrs. engines |
| Weitere Info | IPS system |

## NAVIGATION

| | |
|---|---|
| Kompass | ja |
| Tiefenanziege | ja |
| Logge | ja |
| UKW | Simrad RS82 |
| Autopilot | Simrad AP24 |
| Ruderwinkel Anzeige | ja |
| Radar/GPS/Plotter | Simrad NSS12 |
| AIS Empfänger | ja |
| Radio Empfänger | ja |
| Navigation Beleuchtung | ja |
| Suchscheinwerfer | ja |

## AUSRÜSTUNG

| | |
|---|---|
| Feste Haube | ja |
| Kuchenbude | ja |
| Sonnenschirm | ja |
| Cockpit Polster | ja |
| Cockpit Tisch | ja |
| Badeplatform | Hidraulic |
| Heck-Tur | ja |
| Heckdusche | ja |

| | |
|---|---|
| Anker | ja |
| Ankerwinde | ja |
| Beiboot | Surmarine |
| Ausserborder | Yamaha 15HP |
| Rettungsinsel | Seasave |
| Rettungsinsel (Pers) | 6 |
| Scheibenwischer | ja |
| Horn | ja |
| Fenderkissen | ja |
| Festmacher | ja |
| TV | ja |
| TV-Empfänger | ja |
| TracVision ball | ja |
| Radio-CD Spieler | Fusion MS-NRX200i |
| I-Pod Anschluss | ja |


DE VALK
YACHT BROKERS
HH-AG 811
nc14


DE VALK
YACHT BROKERS
HH-AG 811
nc14











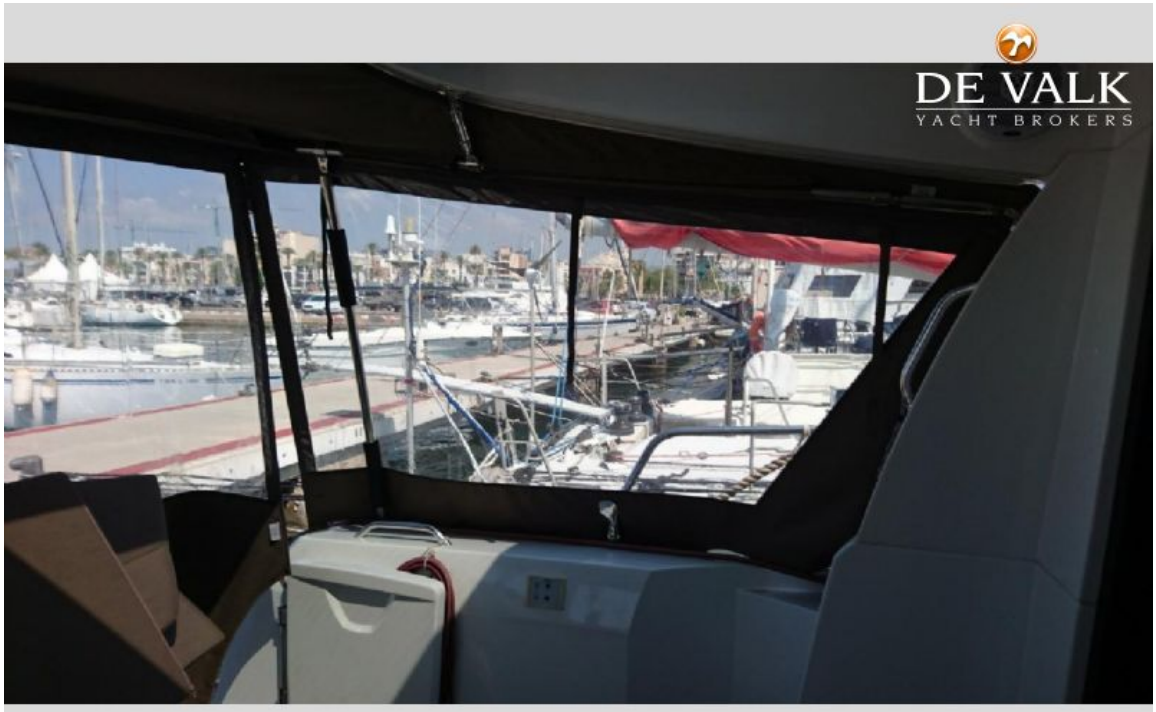
DE VALK
YACHT BROKERS

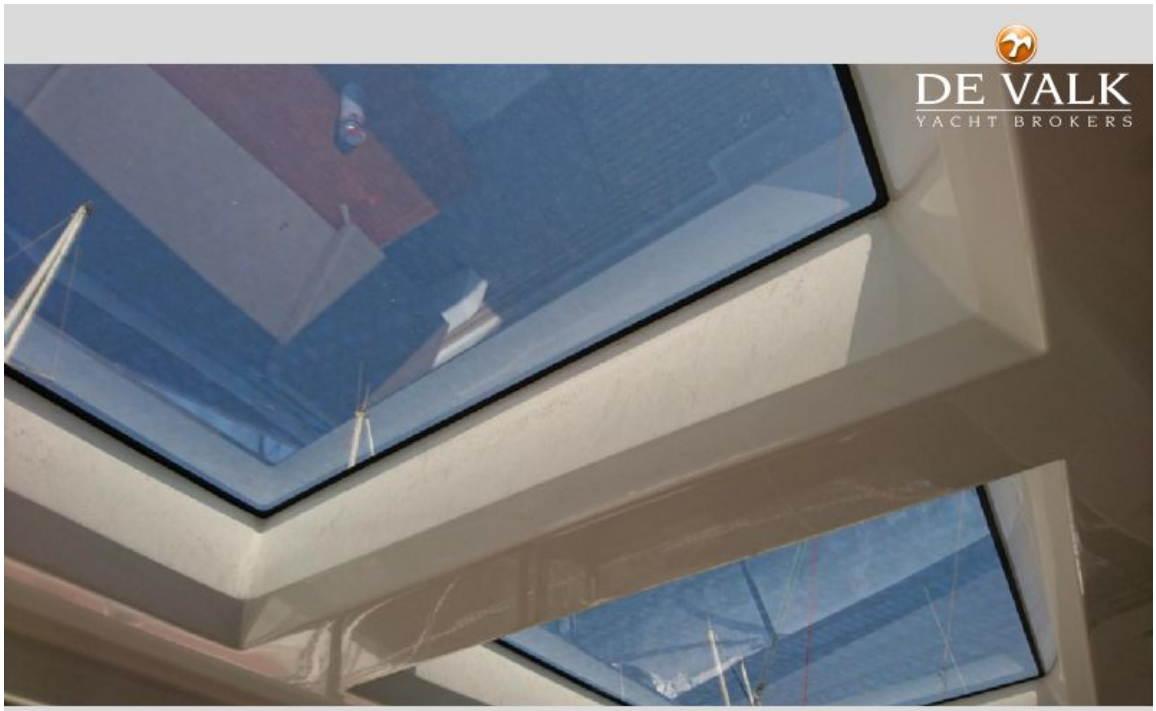
DE VALK
YACHT BROKERS


DE VALK
YACHT BROKERS

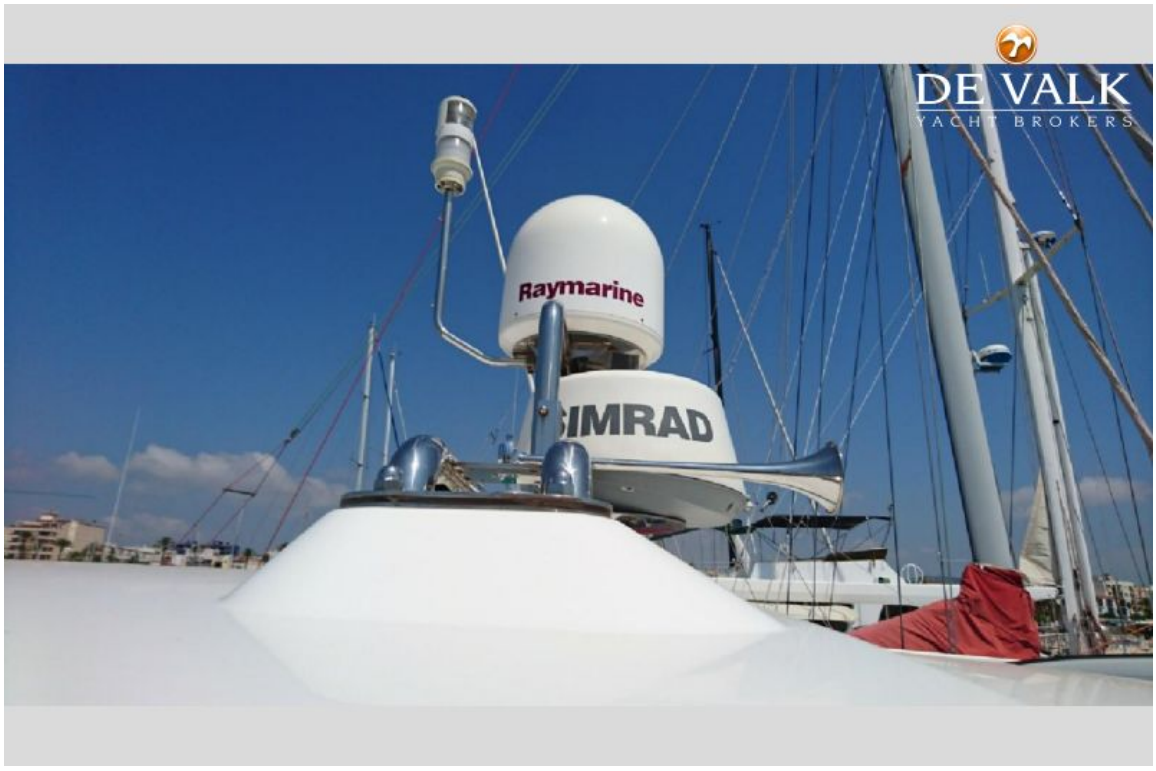
DE VALK
YACHT BROKERS
Raymarine
SIMRAD


DE VALK

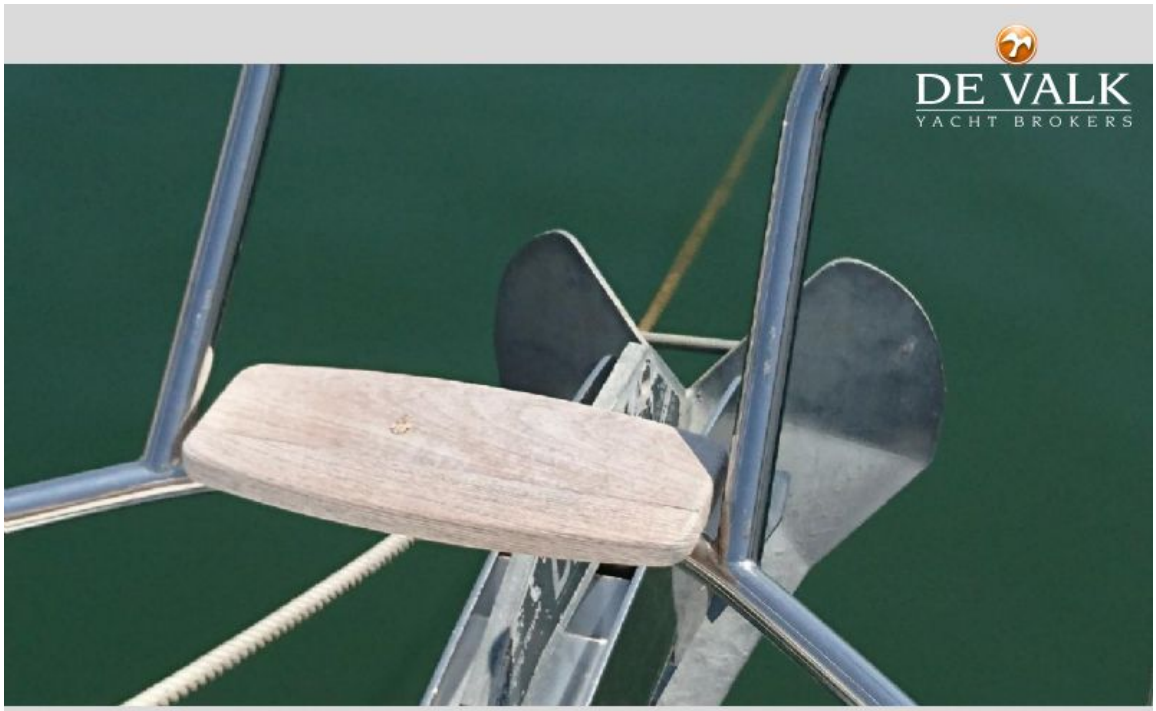
DE VALK
YACHT BROKERS

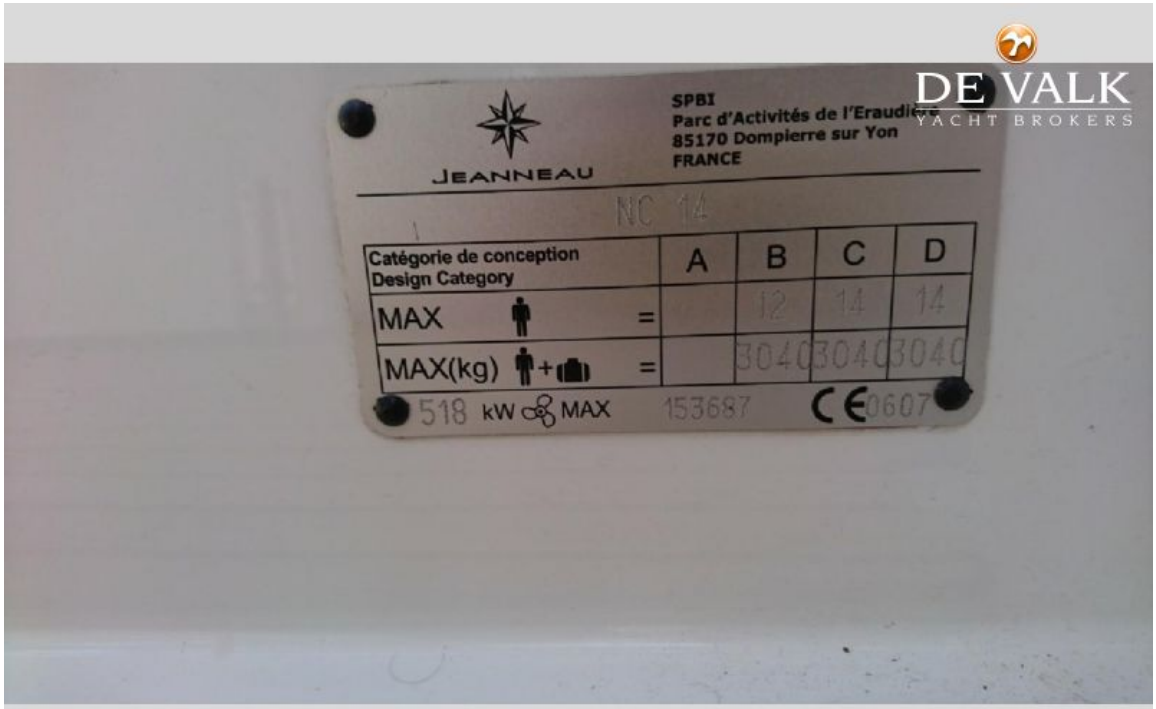
DE VALK
YACHT BROKERS
JEANNEAU
SPBI
Parc d'Activités de l'Eraudière
85170 Dompierre sur Yon
FRANCE
NC 14
Catégorie de conception
Design Category
A
B
C
D
MAX
=
12
14
14
MAX(kg)
+
=
3040
3040
3040
518 kW MAX
153687
CE 0607


DE VALK
YACHT BROKERS
nc14
Summer Wine
SUR
MARINE


DE VALK
YACHT BROKERS

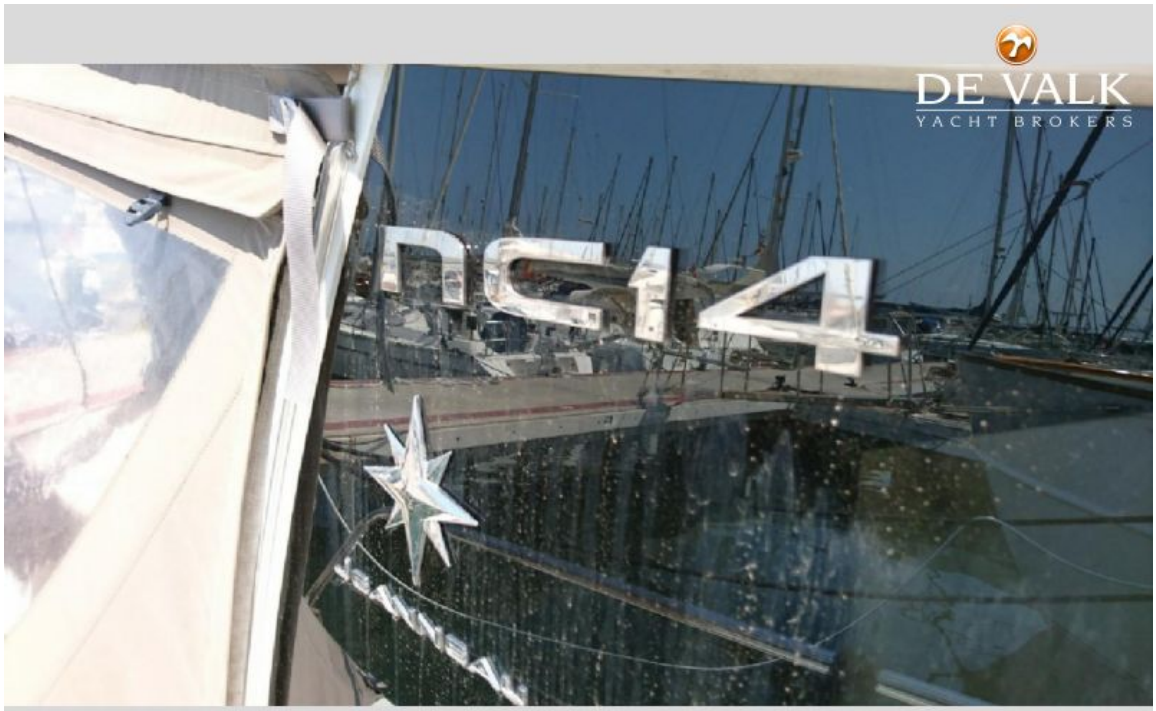
DE VALK
YACHT BROKERS
NC14

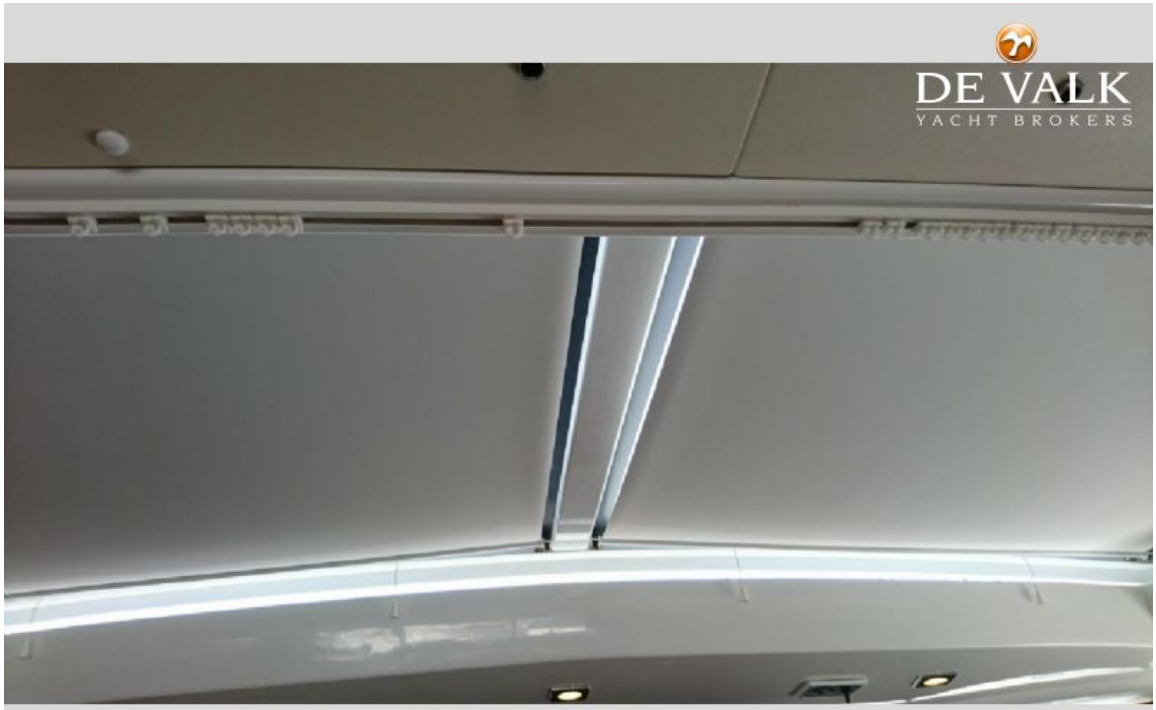
DE VALK
YACHT BROKERS

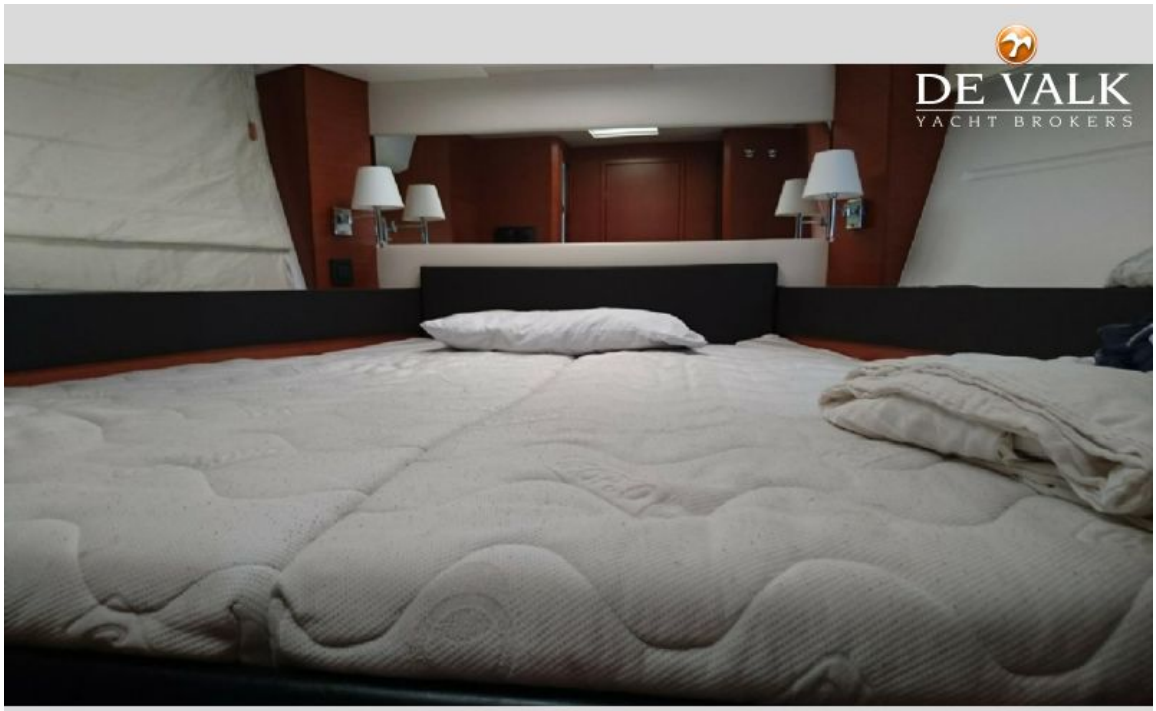
DE VALK
YACHT BROKERS

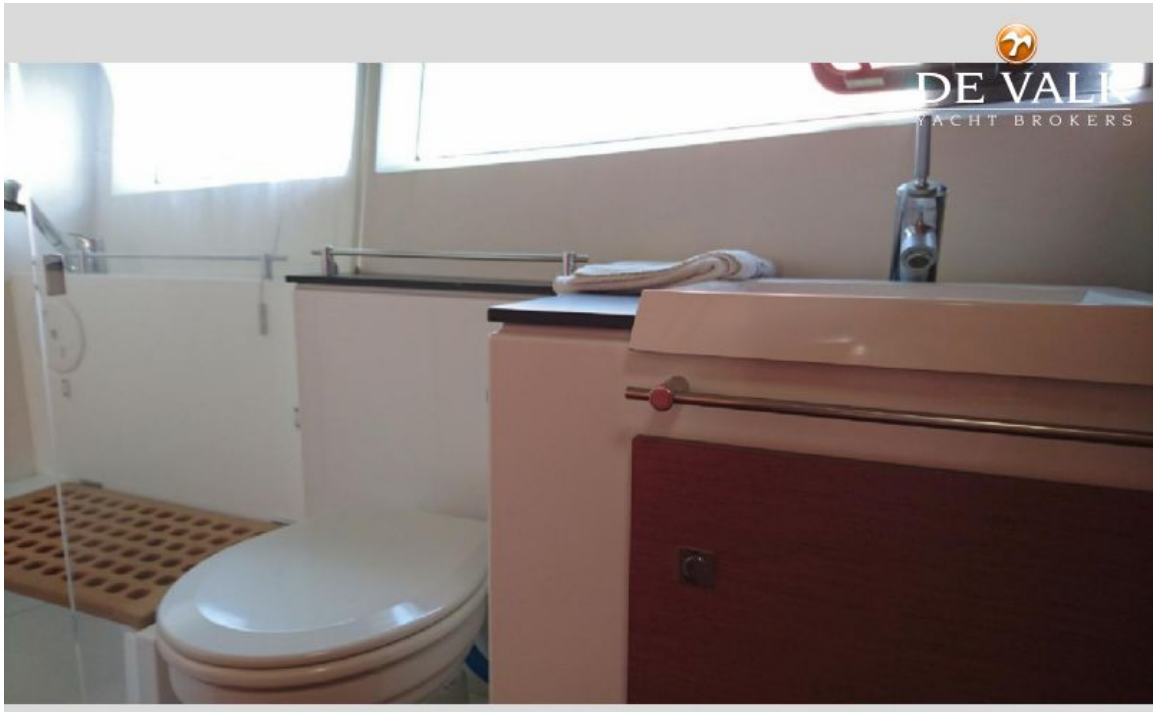
DE VALK
YACHT BROKERS


DE VALK
YACHT BROKERS

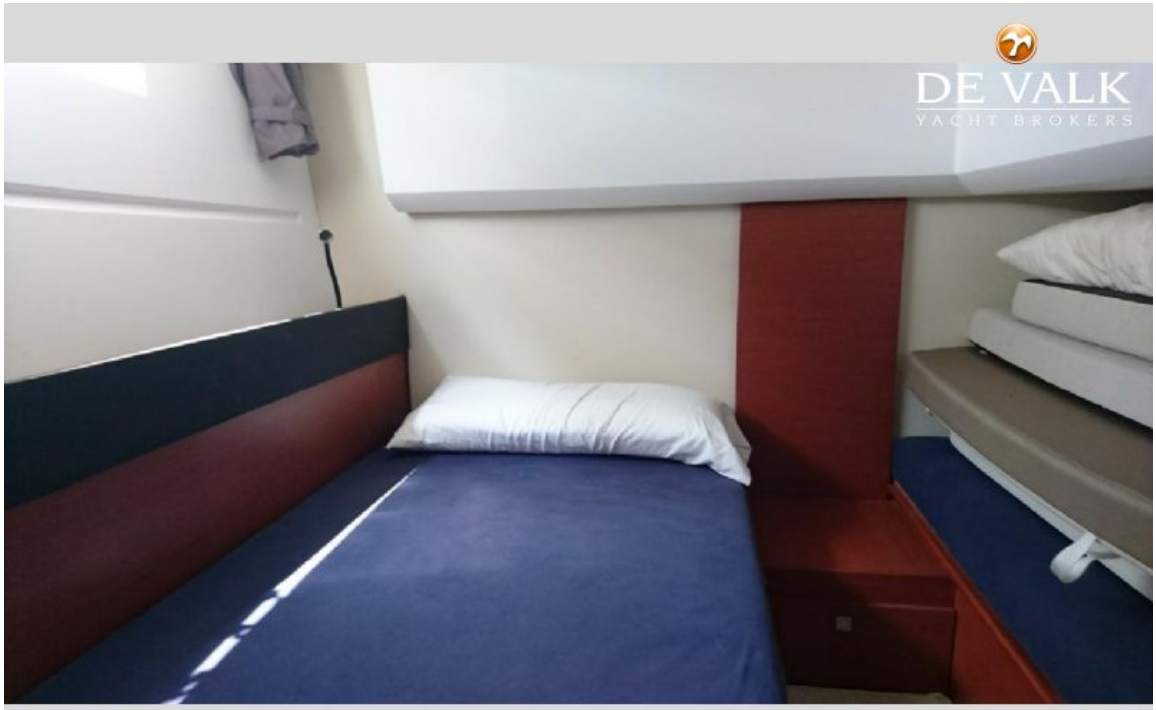
DE VALK
YACHT BROKERS

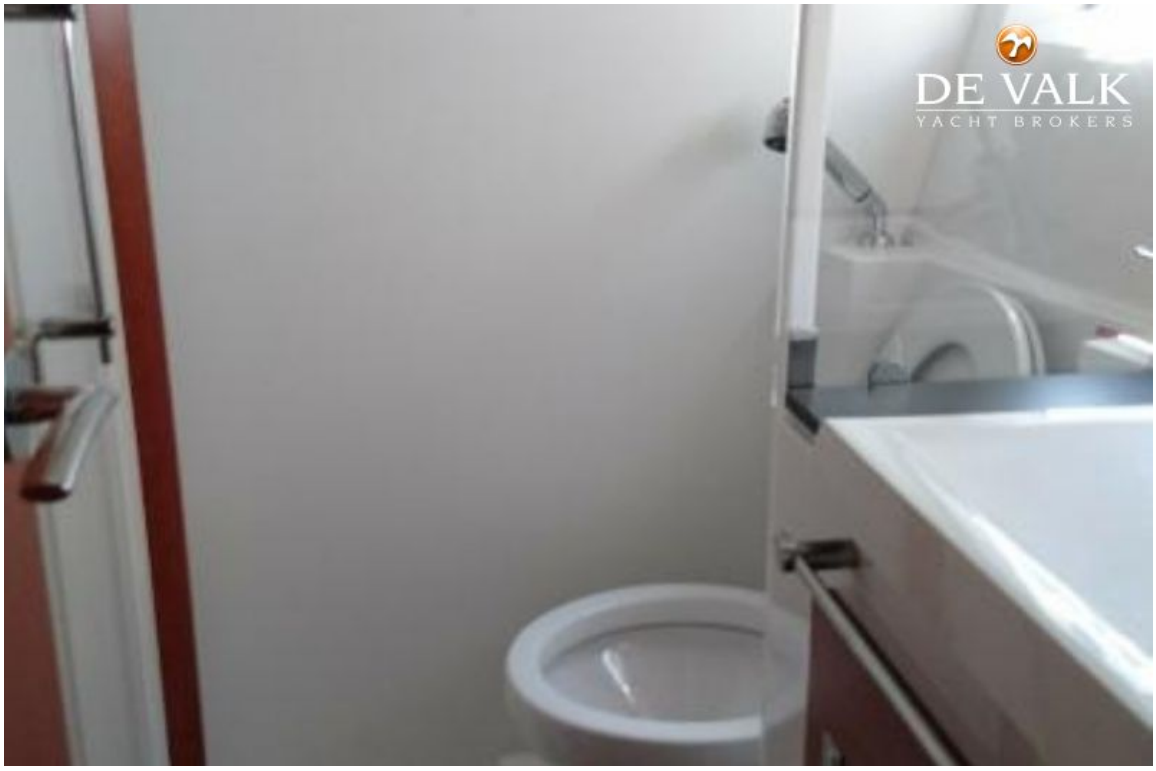
DE VALK
YACHT BROKERS

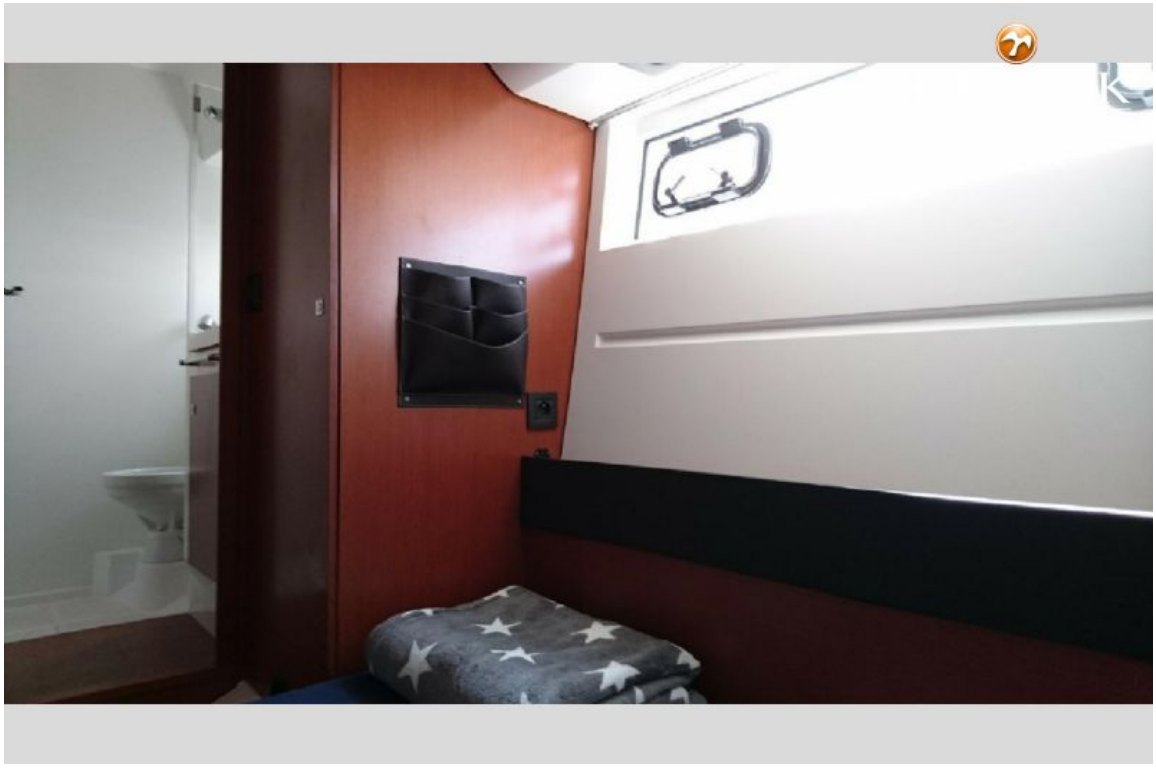


DE VALK
YACHT BROKERS

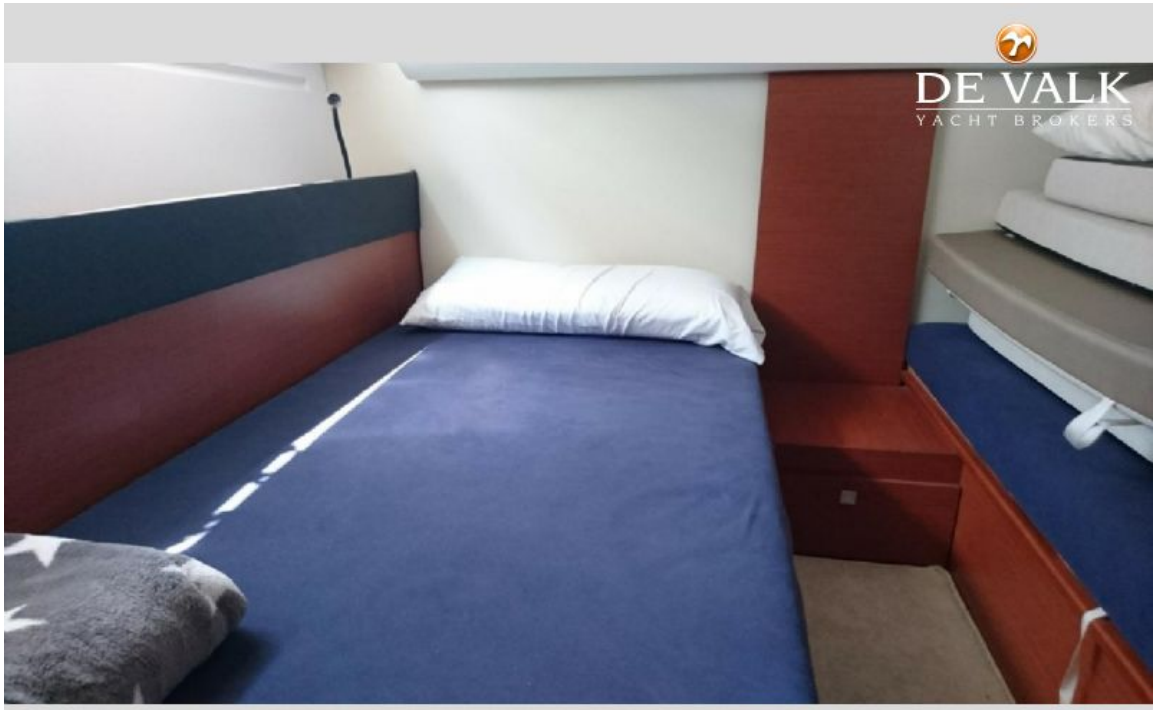
DE VALK
YACHT BROKERS


DE VALK
YACHT BROKERS
BOSCH

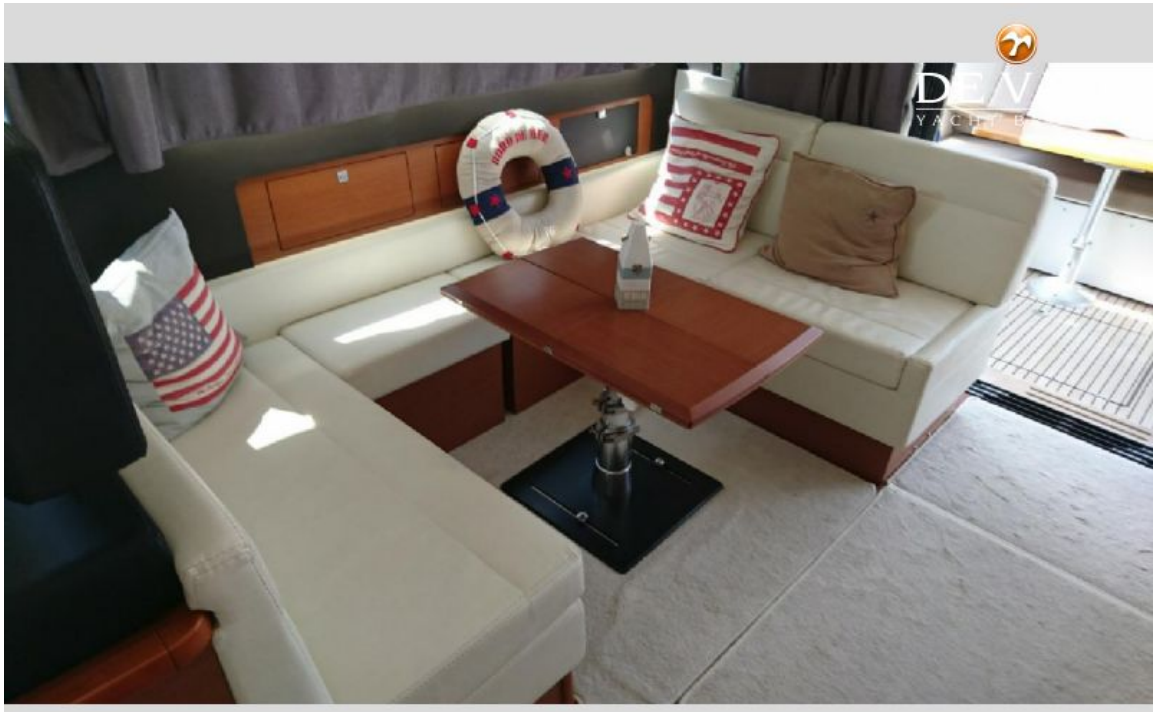


DE VALK
YACHT BROKERS

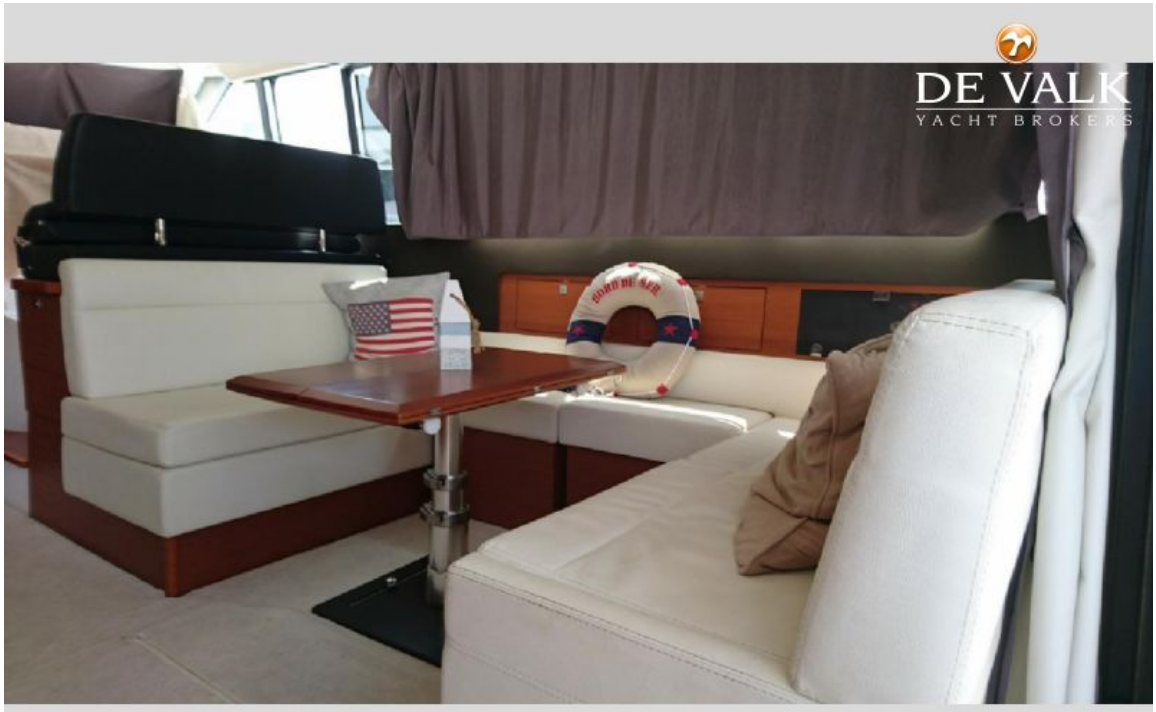
DE VALK
YACHT BROKERS

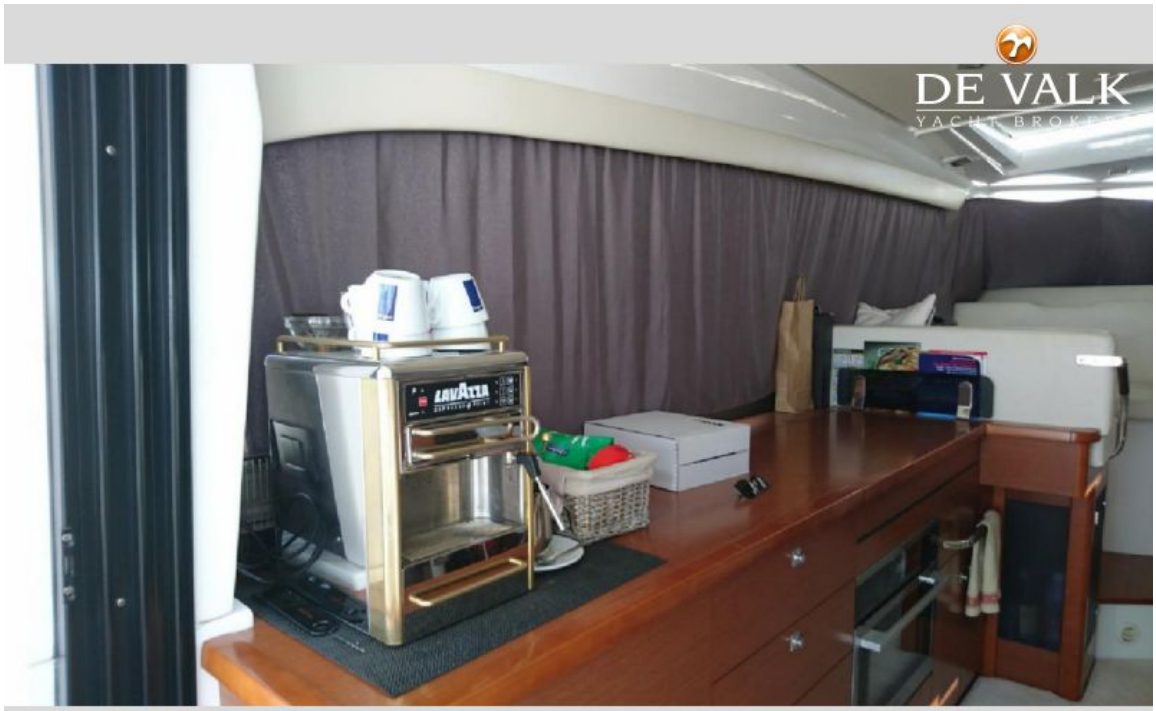
DE VALK
YACHT BROKERS
LAVAZZA


DE VALK
YACHT BROKERS
FUSION
MS-AV700i


DE VALK
YACHT BROKERS

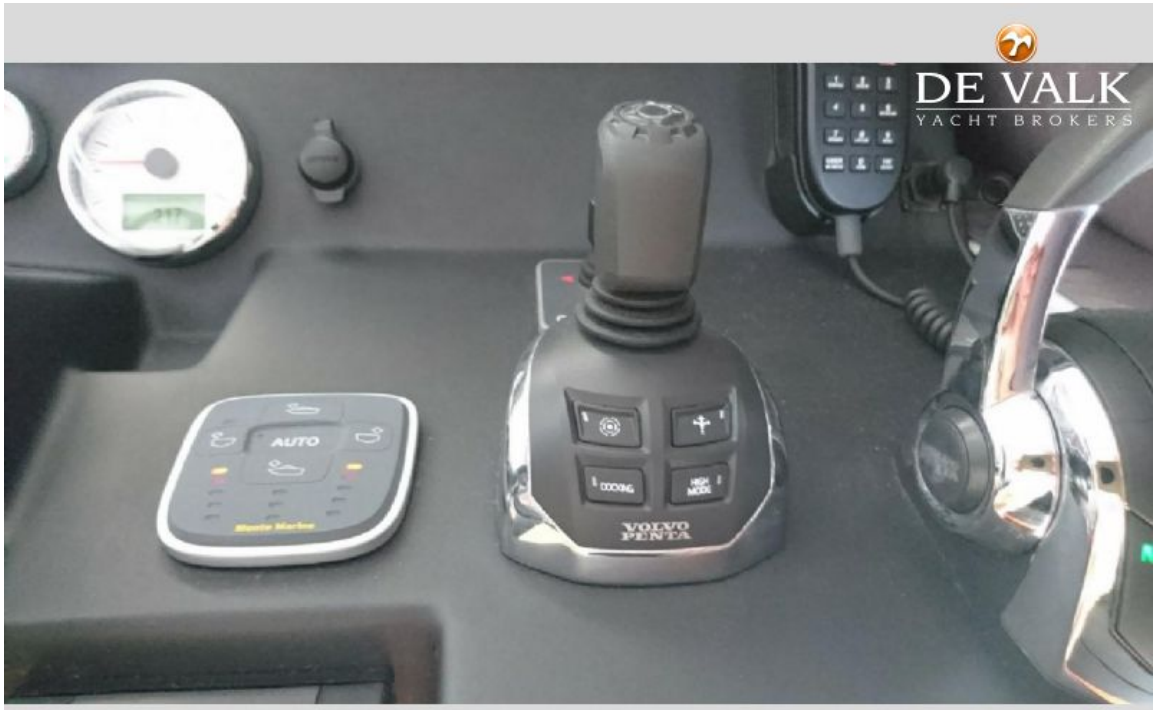
DE VALK
YACHT BROKERS
AUTO
VOLVO
PENTA

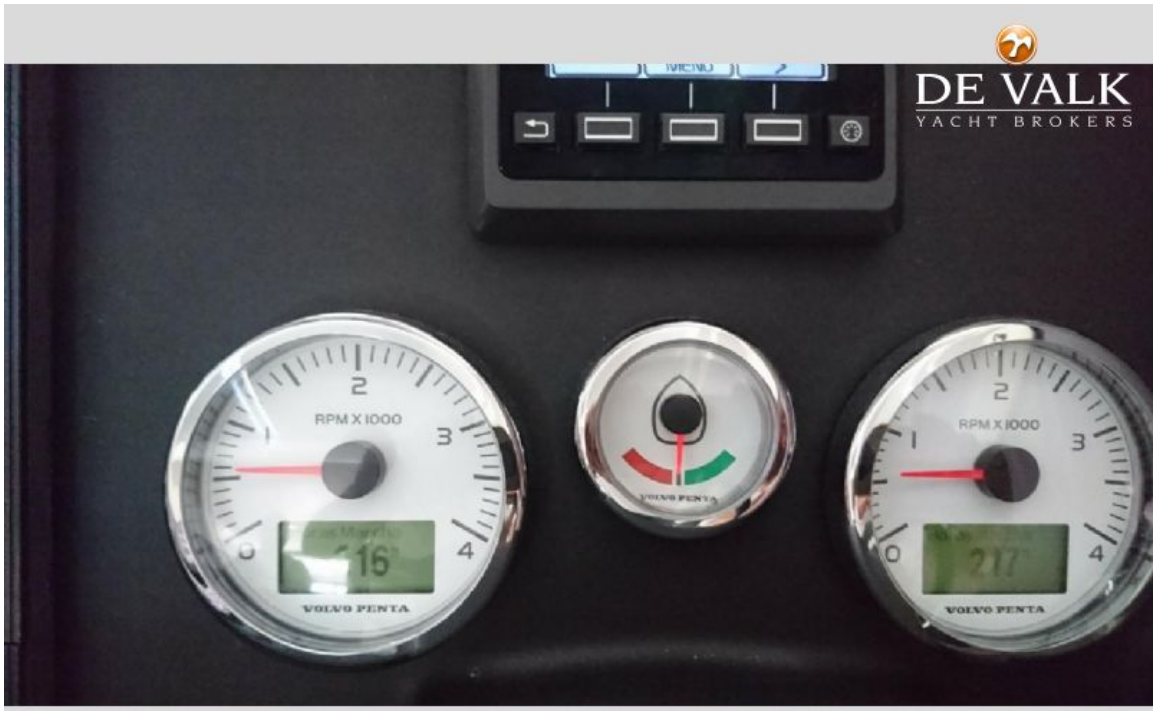
DE VALK
YACHT BROKERS
RPM X 1000
VOLVO PENTA
RPM X 1000
VOLVO PENTA