SK KOTTER 1350 OK

DE VALK
YACHT BROKERS

SK KOTTER 1350 OK

KOMMENTARE DES MAKLERS

SK Kotter 13.50 OK is a beautiful Dutch steel motor yacht with an open cockpit with a door to the wide swimming platform. Easy to maneuver with the Vetus Deutz 170 hp diesel engine and strong electric bow and stern thruster. Staying on board is very pleasant, sitting outside, sailing, cooking, sitting inside is all on one level, you only go down to visit the spacious sleeping cabins or the bathroom. A lot has been recently adapted, renewed and improved in last years.

Mark Hesselmans

TECHNISCHE DATEN

Maße	14.00 x 4.43 x 1.10 (m)	**Werft**	SK Jachtbouw Sneek
Baujahr	2002	**Kabinen**	2
Material	Stahl	**Kojen**	6
Motor(en)	1 x Vetus Deutz DT64552A diesel	**PS/kW**	170.00 (PS), 124.95 (kW)
Angebotspreis	verkauft (MwSt.)	**Liegeplatz**	beim Verkaufsburo

KONTAKT

Verkaufsbüro	De Valk Loosdrecht B.V.	**Telefon**	+31 (0)35 582 90 30
Adresse	't Breukeleveense Meentje 6 1231LM Loosdrecht / Wijdemeren NL	**E-Mail**	loosdrecht@devalk.nl

HAFTUNGSAUSSCHLUSS

Diese Angaben erfolgen nach bestem Wissen, können jedoch nicht garantiert werden.

SK KOTTER 1350 OK

ALLGEMEIN

Modell	SK KOTTER 1350 OK
Typ	Motoryacht
Rumpflänge (m)	14,00
Breite (m)	4,43
Tiefgang (m)	1,10
Durchfahrtshöhe min (m)	2,45
Stehhöhe (m)	1,97
Baujahr	2002
Werft	SK Jachtbouw Sneek
Land	Niederlande
Entwerfer	SK Jachtbouw
Gewicht (t)	20
CE Norm	C
Rumpfmaterial	Stahl
Rumpffarbe	Blau
Haut-dicke Rumpf (mm)	6
Rumpfform	Multi Knikspant
Material Aufbauten	Stahl
Haut-dicke Aufbauten (mm)	5
Haut-dicke Deck (mm)	5
Stossliste	Gummi
Deckmaterial	Stahl
Deck Finish	synthetisches Teak 2020
Deck Finish Aufbauten	gemalt
Pflicht Bedeckung	synthetisches Teak 2020
Antifouling (Jahr)	2020
Fenster Einfassung	Aluminium
Fenster Material	Doppelverglasung
Decksluke	ja
Bullauge	Aluminium

Isolation	Glaswolle
Mast legbar	handbetrieb
Treibstoftank (Liter)	Stahl 500 + 200
Füllstandsanzeige (Treibstoftank)	ja
Trinkwassertank (Liter)	Edelstahl 600
Füllstandsanzeige (Trinkwasser)	ja
Fäkaelien Tank (Liter)	Stahl
Fäkaelien Tankablauf	Deck Verbind. + Uw Linie
Radsteuerung	hydraulik
Weitere Info Farbe und Anstrich	2020

UNTERKUNFT

Kabinen	2
Kojen	6
Innen	Teak
Fussboden	Teak und Holly
Offenen Cockpit	ja
Ruderhaus/Decksalon	ja
Standhöhe Salon (m)	1,97
Heizung	Diesel Heißluft Eberspächer
Dinette	ja
Dinette zum umbauen	ja
Tür zum Cockpit	ja
Tür zum Achterndeck	ja
Kombüse	ja
Arbeitsfläche	Corian 2015
Spülbecken	Edelstahl
Herd	Inductie 4/pits
Kuhlschrank	ja
Warmwasser System	220V + Motor
Wasserdruk System	elektrisch

Eignerkabine	Französich Bett
Länge Bett (m)	2,00
Kleiderschrank	Regale und hängend
Badezimmer	gemeinsam
Toilet	gemeinsam
Toilette System	elektrisch
Handwaschbecken	im Badezimmer
Dusche	getrennt
Gästekabine 1	Stockbett
Länge Bett (m)	2,00 x 0,85
Kleiderschrank	Regale und hängend
Badezimmer	gemeinsam
Toilette	gemeinsam
Toilette System	elektrisch
Handwaschbecken	im Badezimmer
Dusche	getrennt
Waschmaschine	Candy Aquamatitc1 OT

MASCHINEN

Motoranzahl	1
Marke	Vetus Deutz
Typ	DT64552A
PS	170
kW	124,95
Kraftstoffart	Diesel
Höchstgeschwindigkeit (Kn)	9
Marschgeschwindigkeit (Kn)	8
Verbrauch (l/h)	6
Motorstunden	1482
Kuhlungsystem Motor	indirekte Wärmetauscher
Antrieb	Schraubenwelle

Welle Dichtung	ja
Motor bedienung	Seilzug Kabel
Bugschraube	elektrisch Extra strong
Heckschraube	elektrisch Extra strong
Wendegetriebe	mechanisch
Exhaust	wassergekühlt
Wellen Drucklager	Aqua Drive
Propeller Typ	fest
Material Propellerwelle	Edelstahl
Propellerwelle schmierung	Wasser
Elektrische Bilgenpumpe	ja
Elektrische Anlage	220/24/12V
Generator	Allpa Marine 6 Kva
Generator 2	Extra Dynamo on main engine
Batterien	8 (2019)
Starterbatterie	ja
Versorgungsbatterie	ja
Generatorbatterie	ja
Bugschraubebatterie	ja
Heckschraubebatterie	ja
Batterie Monitor	ja
Batterie Ladegerat/Umwandler	Victron 24/500/12
Solar panele	Aqua Solar
Dioden-Batterie-Koppler	ja
Landstrom	mit Kabel

NAVIGATION

Elektrisches Kompas	Auf den Karten Plotter
Multi Control Display	ja
Tiefenanziege/Logge	Raymarine ST40 Bidata
UKW	Simrad RS 81

Ruderwinkel Anzeige	ja
Plotter/GPS	Raymarine C-90
Navigation Beleuchtung	ja

AUSRÜSTUNG

Kuchenbude	ja
Cockpit Polster	ja
Cockpit Tisch	ja
Badeplatform	ja
Badeleiter	Edelstahl
Heck-Tur	ja
Bugtreppe	ja
Anker	ja
Ankerkette	ja
Ankerwinde	handbetrieben
Gangspill	ja
See Reling	Rohr
Seiten-Einstieg Seereling	ja
Heckkorb	ja
Bugkorb	ja
Horn	ja
Fenderkissen	ja
Festmacher	ja
TV	ja
Radio-CD Spieler	ja
Lautsprecher im Salon	ja
Feuerloscher	ja
Letzte Wartung Feuerloscher	Unknown
Feuerloscher in Maschine Raum	ja
Automatische Löschsystem	ja

RIGG

Material Mast	Holz

DE VALK
YACHT BROKERS
The Blues

DE VALK
YACHT BROKERS
The Blues

DE VALK
YACHT BROKERS
The Blues

DE VALK
YACHT BROKERS

DE VALK
YACHT BROKERS

DE VALK
YACHT BROKERS

DE VALK
YACHT BROKERS

DE VALK
YACHT BROKERS

DE VALK
YACHT BROKERS

DE VALK
YACHT BROKERS

DE VALK
YACHT BROKERS

DE VALK
YACHT BROKERS

DE VALK
YACHT BROKERS

DE VALK
YACHT BROKERS

DE VALK
YACHTBROKERS

DE VALK
YACHT BROKERS

DE VALK
YACHT BROKERS

DE VALK
YACHT BROKERS
WELCOME
ON BOARD

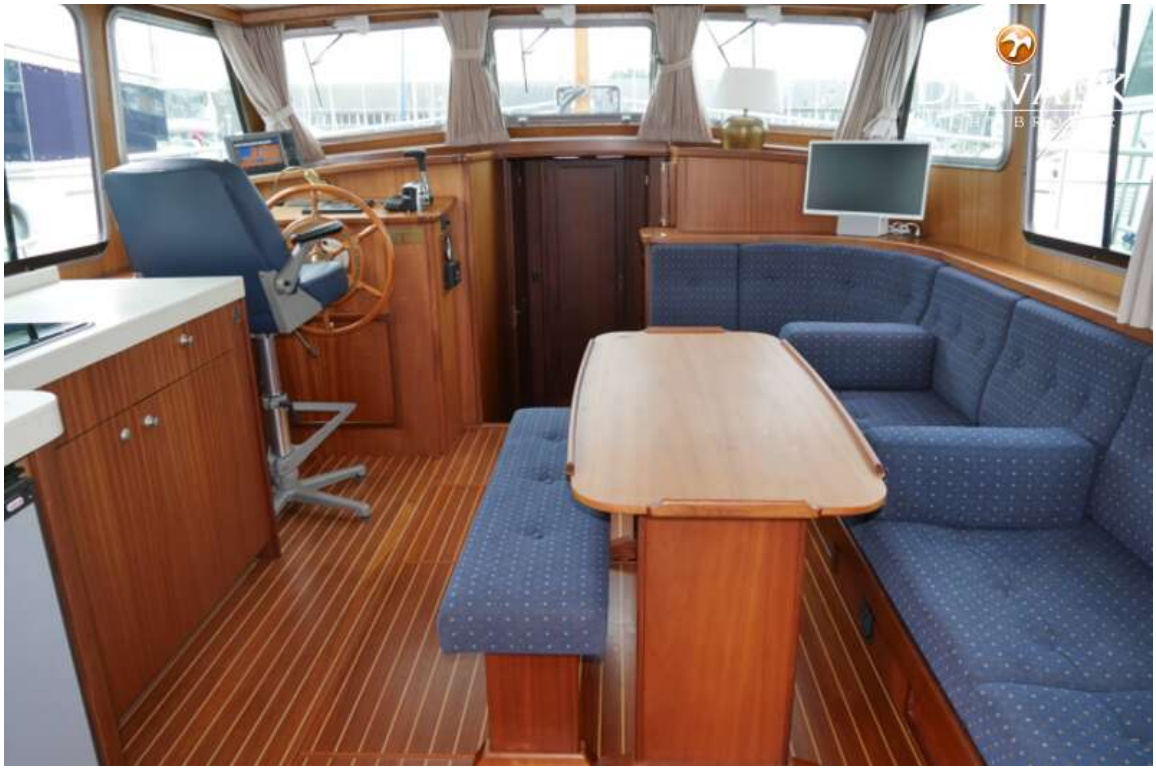

DE VALK
YACHT BROKERS

DE VALK
YACHT BROKERS

Raymarine

DE VALK
YACHT BROKERS

DE VALK
YACHT BROKERS

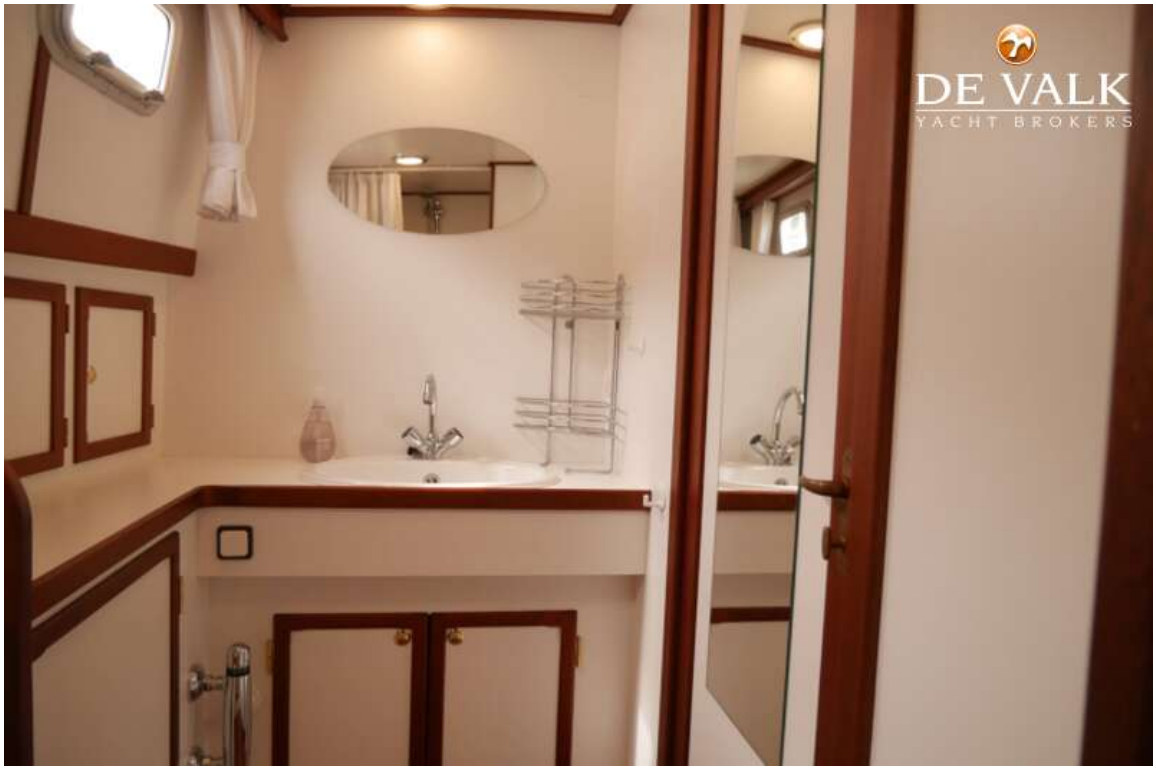
DE VALK
YACHT BROKERS

DE VALK
YACHT BROKERS
Candy

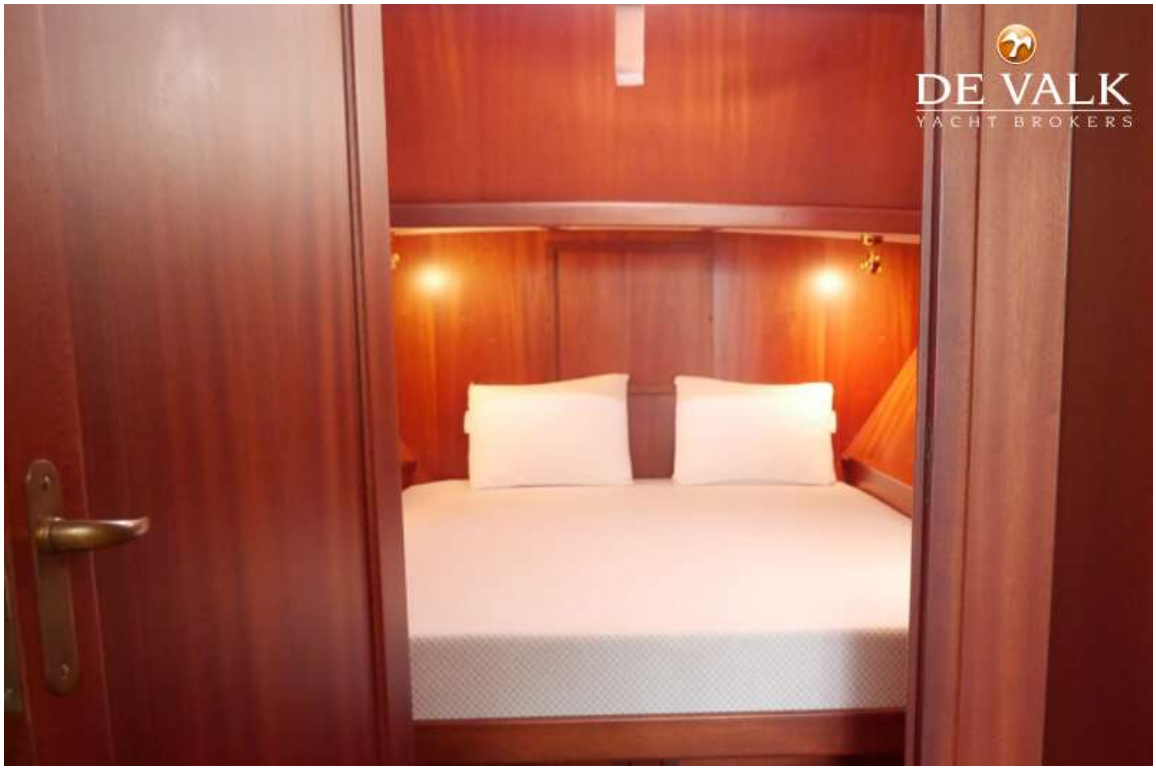
DE VALK
YACHT BROKERS

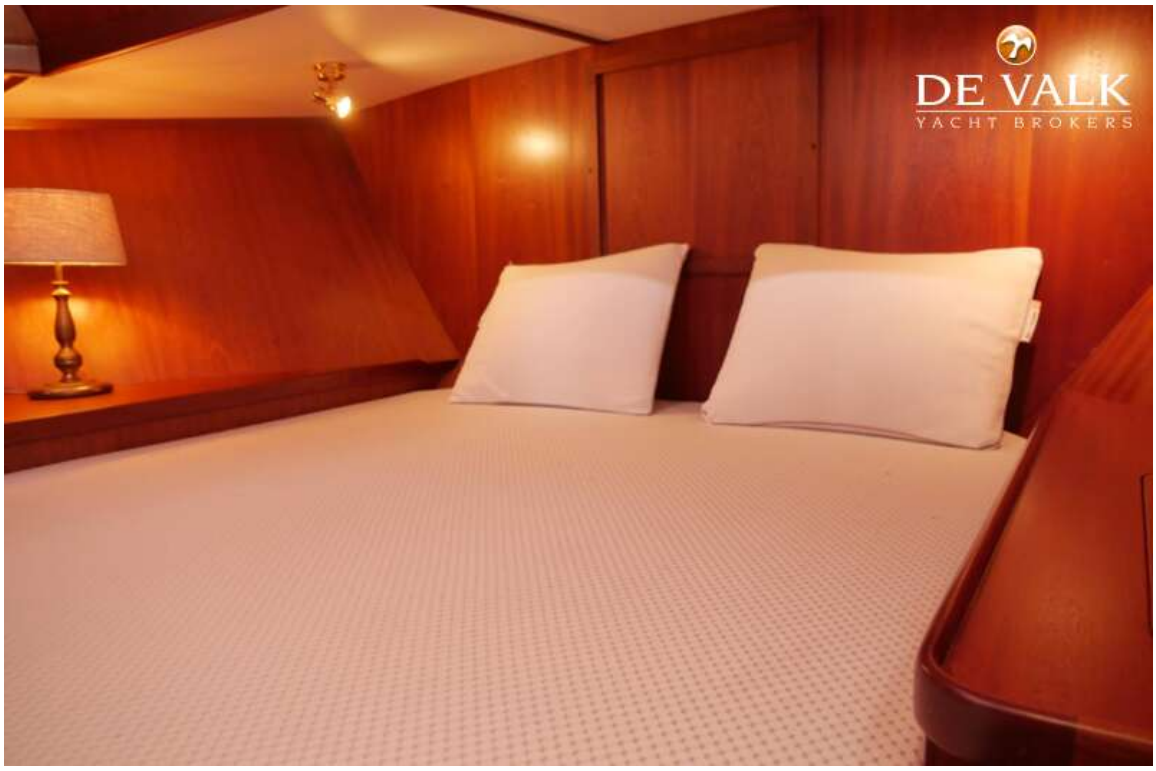
DE VALK
YACHT BROKERS

DE VALK
YACHT BROKERS

DE VALK
YACHT BROKERS

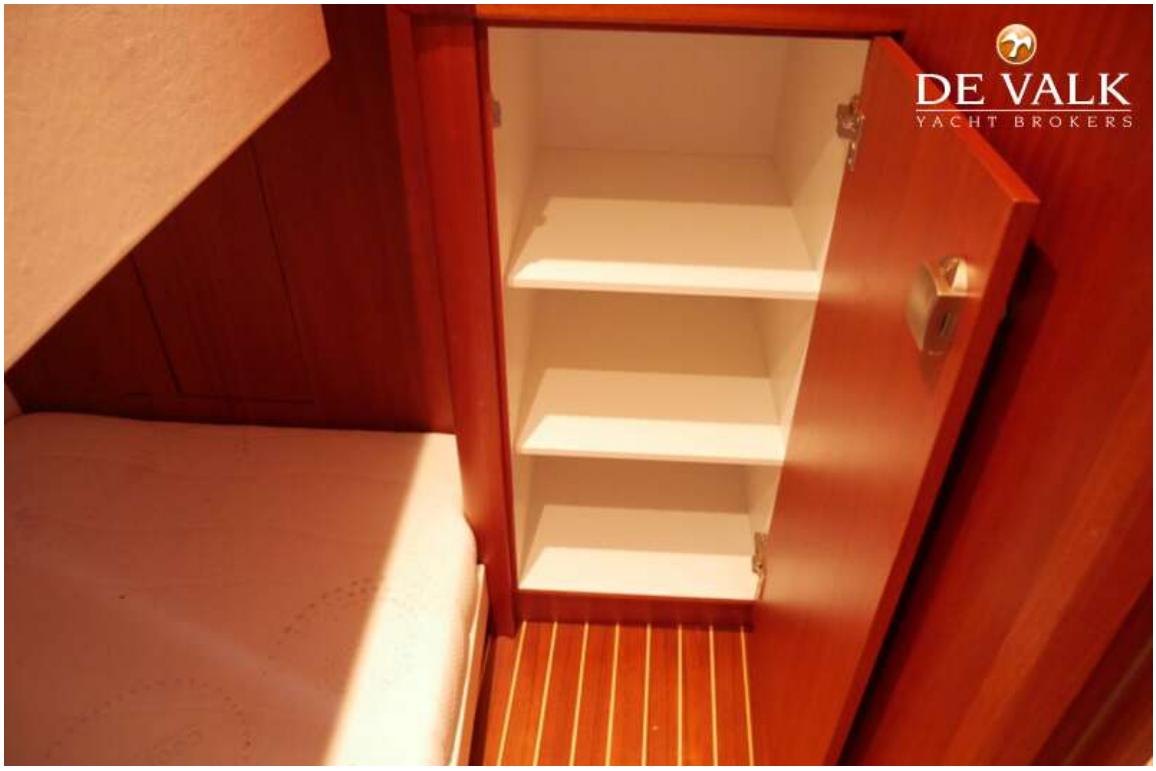
DE VALK
YACHT BROKERS

DE VALK
YACHT BROKERS

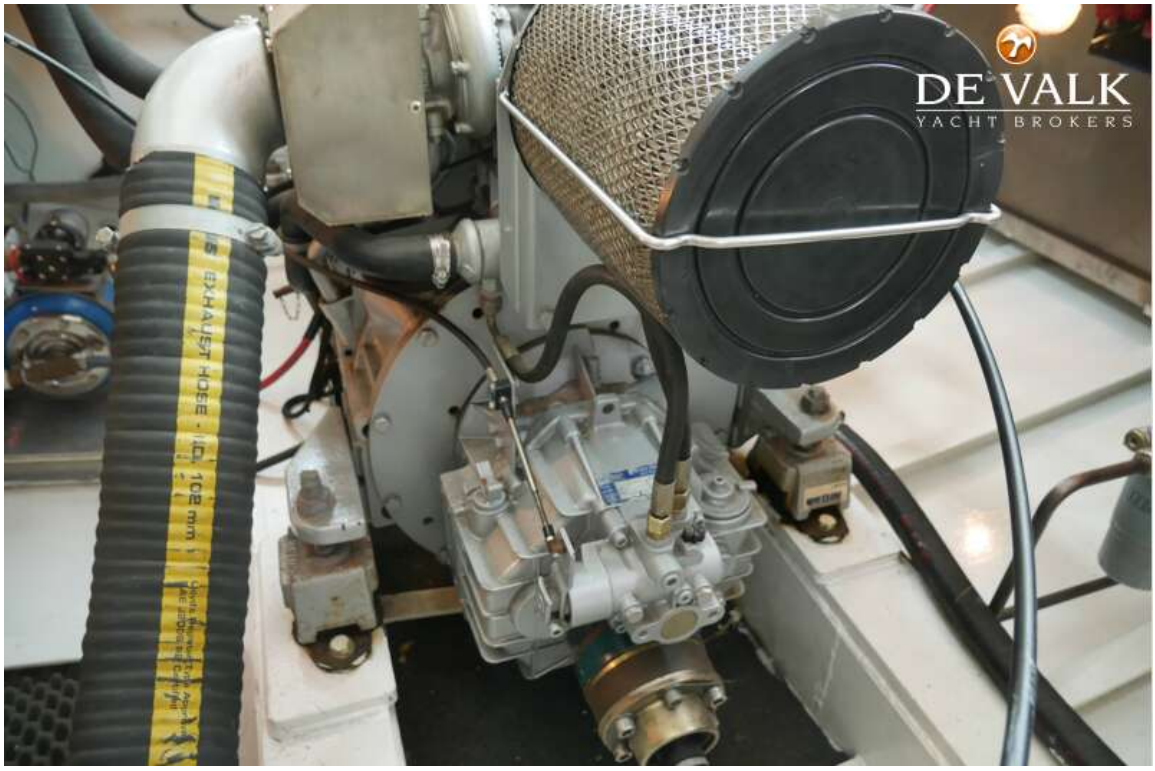
DE VALK
YACHT BROKERS

DE VALK
YACHT BROKERS
electronic
RPMx100
HOURS
VOLT
OFF
ON
START
vetus

DE VALK
YACHT BROKERS
allpa
marine
equipment

DE VALK
YACHT BROKERS

DE VALK
YACHT BROKERS