

HALLBERG RASSY 46

DE VALK
YACHT BROKERS

BROKERAGE | CHARTER | BERTHS | FINANCE | INSURANCE | YACHT MANAGEMENT

HALLBERG RASSY 46

KOMMENTARE DES MAKLERS

The Hallberg-Rassy 46 "Dutch Osprey", hull number 202, is the last one built in this impressive series and is regarded by many connoisseurs as the ultimate bluewater cruiser. She is a fine example of a beautifully presented yacht that has been meticulously maintained throughout. Well equipped for long-distance cruising, she is virtually ready to cast off for an ocean crossing. Come and see for yourself what this remarkable yacht has to offer and arrange a viewing in Cartagena at your convenience.

Willem Koopmans

TECHNISCHE DATEN

Maße	14.78 x 4.35 x 1.88 (m)	**Werft**	Hallberg-Rassy Varvs AB
Baujahr	2004	**Kabinen**	3
Material	GFK	**Kojen**	6
Motor(en)	1 x Volvo Penta TAMD31S diesel	**PS/kW**	100.00 (PS), 73.60 (kW)
Angebotspreis	Reserviert (MwSt.)	**Liegeplatz**	contact sales office

KONTAKT

Verkaufsbüro	De Valk Costa Blanca	**Telefon**	+34 96 50 21 569
Adresse	Costa Blanca Region	**E-Mail**	costablanca@devalk.nl
	03730 Javea Alicante		
	ES		

HAFTUNGSAUSSCHLUSS

Diese Angaben erfolgen nach bestem Wissen, können jedoch nicht garantiert werden.

HALLBERG RASSY 46

ALLGEMEIN

Modell	HALLBERG RASSY 46
Typ	Segelyacht
Rumpflänge (m)	14,78
Breite (m)	4,35
Tiefgang (m)	1,88
Durchfahrtshöhe min (m)	19,50
Stehhöhe (m)	2,00
Baujahr	2004
Lancierung	2005
Werft	Hallberg-Rassy Varvs AB
Land	Schweden
Entwerfer	Germán Frers
Gewicht (t)	16,6
Ballast (Ton)	6.6 lead
Brutto tonnage	20
Netto tonnage	6
CE Norm	A
Rumpfmaterial	GFK
Rumpffarbe	gebrochenes Weiß
Rumpfform	Rundspant
Art Kiel	Bulbed lead keel on deep bilge
Material Aufbauten	GFK
Stossliste	ja
Deckmaterial	GFK
Deck Finish	Teak In good condition
Deck Finish Aufbauten	Teak In good condition
Pflicht Bedeckung	Teak In good condition
Antifouling (Jahr)	2026
Dorado Belufter	ja
Fenster Einfassung	Aluminium

Fenster Material	Sicherheitsglas Polycarbonate &
Decksluke	ja
Bullauge	ja
Treibstoftank (Liter)	Edelstahl 660
Treibstoftank 2 (Liter)	Edelstahl 300
Füllstandsanzeige (Treibstoftank)	ja
Trinkwassertank (Liter)	Edelstahl 920
Füllstandsanzeige (Trinkwasser)	ja
Fäkaelien Tank (Liter)	Kunststoff 140, 2x 70
Radsteuerung	Kabelsteuerung
Not-Pinne	ja
Weitere Info Rumpf	Good condition
Weitere Info Farbe und Anstrich	Antifouling 2026

UNTERKUNFT

Kabinen	3
Kojen	6
Innen	Mahagoni
Fussboden	Teak und Holly Carpet on
Salon	With 2 seats
Standhöhe Salon (m)	2
Heizung	Webasto
Heizung 2	Webasto
Kartentisch	ja
Achterkabine	Owners cabin
Dinette	ja
Tür zum Cockpit	ja
Kombüse	ja
Arbeitsfläche	Duropal White
Spülbecken	Edelstahl
Herd	Gas Force 10, 3 burner

Ofen	Force 10
Kuhlschrank	ja
Gefrier Truhe	Can be used as fridge also
Warmwasser System	220V + Motor
Wasserdruk System	elektrisch
Hand und/oder Fusspumpe	From tank and from watermaker
Eignerkabine	Doppelbett + Einzelbett Aft
Länge Bett (m)	1x 2 m x 1.40 m / 1x 2 m x 0,95 m
Kleiderschrank	hängend/Schublad/Regale
Badezimmer	en suite
Toilet	en suite
Toilette System	handbetrieb
Handwaschbecken	im Badezimmer
Dusche	en suite
Gästekabine 1	Doppelbett
Länge Bett (m)	2x 2 m x 0.65 m beds with an infill cushion between them
Kleiderschrank	Regale und hängend
Badezimmer	gemeinsam
Toilette	gemeinsam
Toilette System	handbetrieb
Handwaschbecken	im Badezimmer
Dusche	gemeinsam
Gästekabine 2	Stockbett
Länge Bett (m)	1,95 x 0,65 m
Kleiderschrank	Regale und hängend
Badezimmer	gemeinsam
Toilette	gemeinsam
Toilette System	handbetrieb
Handwaschbecken	im Badezimmer
Dusche	gemeinsam
Waschmaschine	Eudora, Euronova 355

MASCHINEN

Motoranzahl	1
Marke	Volvo Penta
Typ	TAMD31S
PS	100
kW	73.60
Kraftstoffart	Diesel
Überholung im Jahr	2025 Turbo, 4 injectors exhaust elbow, alternator.
Höchstgeschwindigkeit (Kn)	8,5
Marschgeschwindigkeit (Kn)	6,5
Verbrauch (l/h)	4
Motorstunden	3600, ca.
Kuhlungsystem Motor	indirekte Wärmetauscher
Antrieb	Schraubenwelle
Welle Dichtung	Replaced May 2026
Motor bedienung	Seilzug Kabel
Gewende getriebe	mechanisch
Motorsteuerung	Seilzug Kabel
Bugschraube	elektrisch Sleipner
Wendegetriebe	Revised
Exhaust	New muffler
Propeller Typ	falt Maxprop
Propellerblatter	3
Material Propellerwelle	Edelstahl
Propellerwelle schmierung	Wasser
Hand Bilgenpumpe	ja
Elektrische Bilgenpumpe	Plus one emergency high capacity pump
Bilge Alarm	ja
Elektrische Anlage	12/24/230
Generator	Fischer Panda PMGi 8kW, new installed 2019
Batterien	ja

Starterbatterie	New 2024, 106 AGM 12 Volt
Versorgungsbatterie	2024; 4x 106 AGM 24 Volt
Navigationsbatterie	New 2024, 106 AGM 12 Volt
Generatorbatterie	12 Volt
Batterie Monitor	DCC4000
Umwandler	Mastervolt Mass Sine inverter 24/1500
Wind generator	Electric energy D400
Solar panele	1x, removable, not permanently installed
Wasserbereiter	Seafresh 60 ltr

NAVIGATION

Kompass	Garmin 125FTC, new 2025
Elektrisches Kompas	On pilot
Multi Control Display	Raymarine ST60 graphic
Tiefenanziege	Raymarine ST60
Logge	Raymarine ST60
Windlupe anzeige	Raymarine ST60
Tochter anzeige	Raymarine ST60 Multi side
UKW	Icom IC-M603
Portabel UKW	Icom
Autopilot	Raymarine ST6002
Ruderwinkel Anzeige	On pilot
Radar	ja
GPS	ja
Radar/GPS/Plotter	Raymarine E95 & E125
Navtex	ICS Nav6
Elektronische Kart(en)	Navionics up to date for Med
AIS Transponder	ja
Sender Vorrichtung	Icom SSB IC-M802 150 Watt
Epirb	ja
Navigation Beleuchtung	ja

AUSRÜSTUNG

Feste Fenster	ja
Spritzverdek	New 2026
Spritzverdek mit Griffbügel	ja
Kuchenbude	ja
Bimini	ja
Cockpit Polster	ja
Cockpit Tisch	ja
Badeplatform	With shower
Badeleiter	ja
Gangway	ja
Heckdusche	Hot/cold
Anker	Rocna
Ankerkette	80 m stainless steel
Anker 2	Fortress FX37
Ankerwinde	elektrisch Lofrans
Beiboot	Caribe
Ausserborder	Suzuki 10 hp
Ausserborder Halterung	ja
Davits	Simpson
Davits bedienung	handbetrieb
Deck Kran	For outboard
See Reling	ja
Rettungsinsel	Container
Rettungsinsel (Pers)	6
Letzte Wartung Rettungsinsel	Needs check
Horn	ja
Fenderkissen	ja
Festmacher	ja
Reserve Teilen	ja
Werkzeug	ja

Uhr - Barometer	ja
Feuerloscher	ja
Letzte Wartung Feuerloscher	In green, butneeds data check
Feuerloscher in Maschine Raum	In green, butneeds data check
Weitere Info	Smoke, carbon & gas detectors installed

RIGG

Rig	Sloop Masthead
Stehendes Gut	Drahtseil Replaced in 2014, invoice available
Marke Mast	Seldén
Material Mast	Aluminium
Salings	Double swept-back spreaders
Durchgehende Mast	ja
Mastlege Vorrichtung	ja
Großsegel	Hagoort, new 2021
Durchelatted großsegel	5 vertical battens
Rollgroß Anlage	With Seldén electric motor, to be operated from helm.
Kutter Stag	ja
Fock	Hagoort, new 2021, needs new UV strip
Genua	Hagoort, new 2021
Rollreffanlage	Furlex 300 S
Gennaker	Top/down furling and/or loose sock
Reff Vorrichtung	Rollgross im Mast
Achterstag Spanner	hydraulik Navtec
Baumniederhohler	Gasdruckfeder
Primare Schot Winschen	Lewmar 64 ST electric
Sekundaire Schot Winschen	Lewmar 44 ST electric
Gennaker-Baum	Edelstahl Removable
Isolierte Heckstag	SSB antenna


DE VALK
YACHT BROKERS


DE VALK
FOR SALE
Heilevoetsluis


DE VALK
YACHT BROKERS


DE VALK
YACHT BROKERS


DE VALK
YACHT BROKERS


DE VALK
YACHT BROKERS

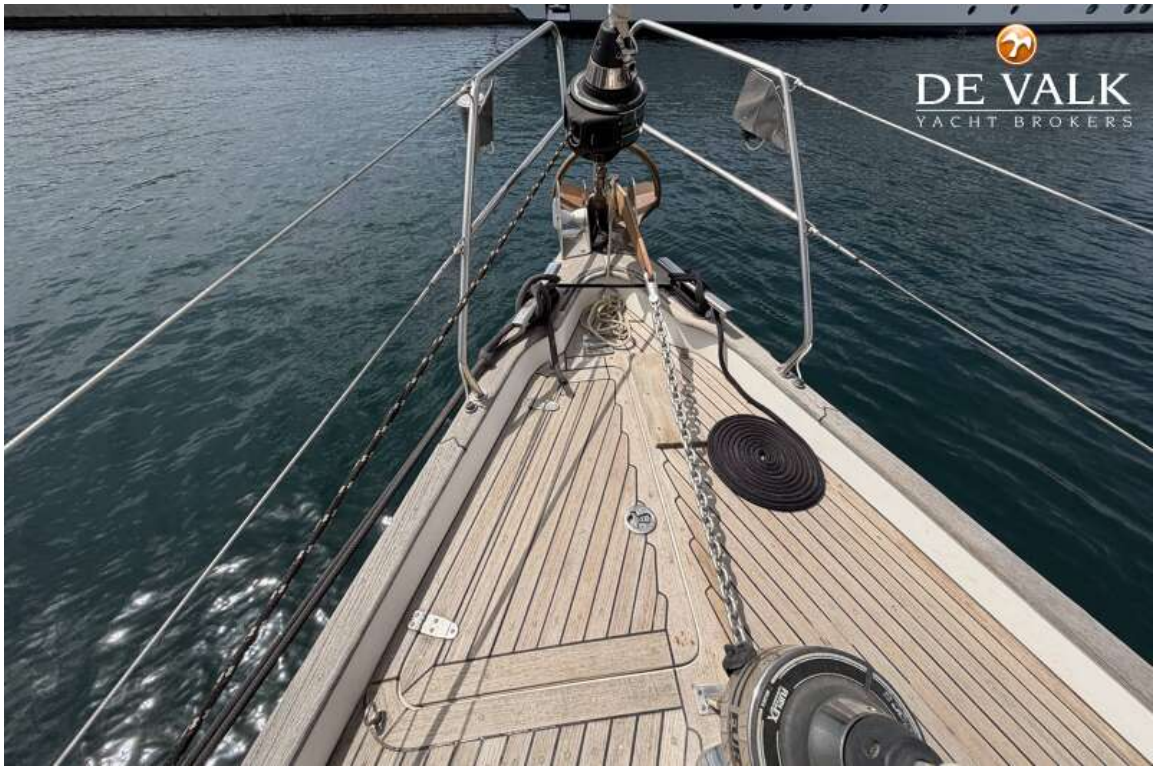
DE VALK
YACHT BROKERS

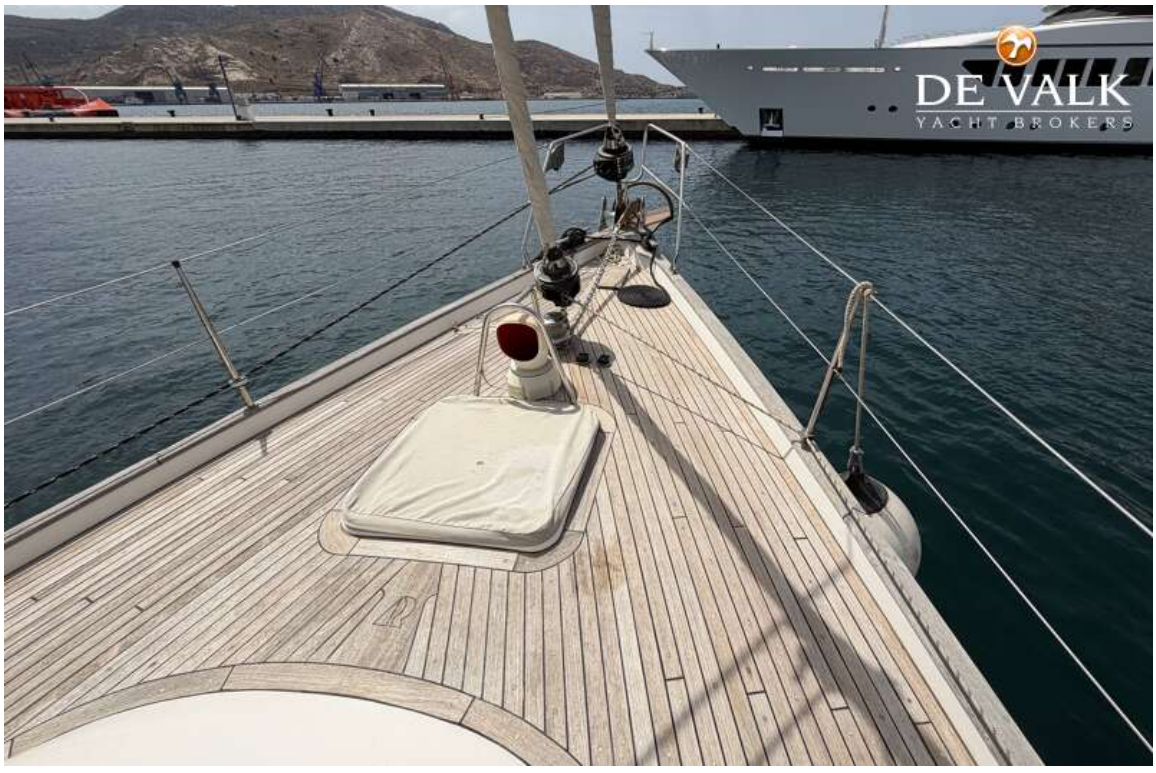
DE VALK
YACHT BROKERS


DE VALK
YACHT BROKERS


DE VALK
YACHT BROKERS

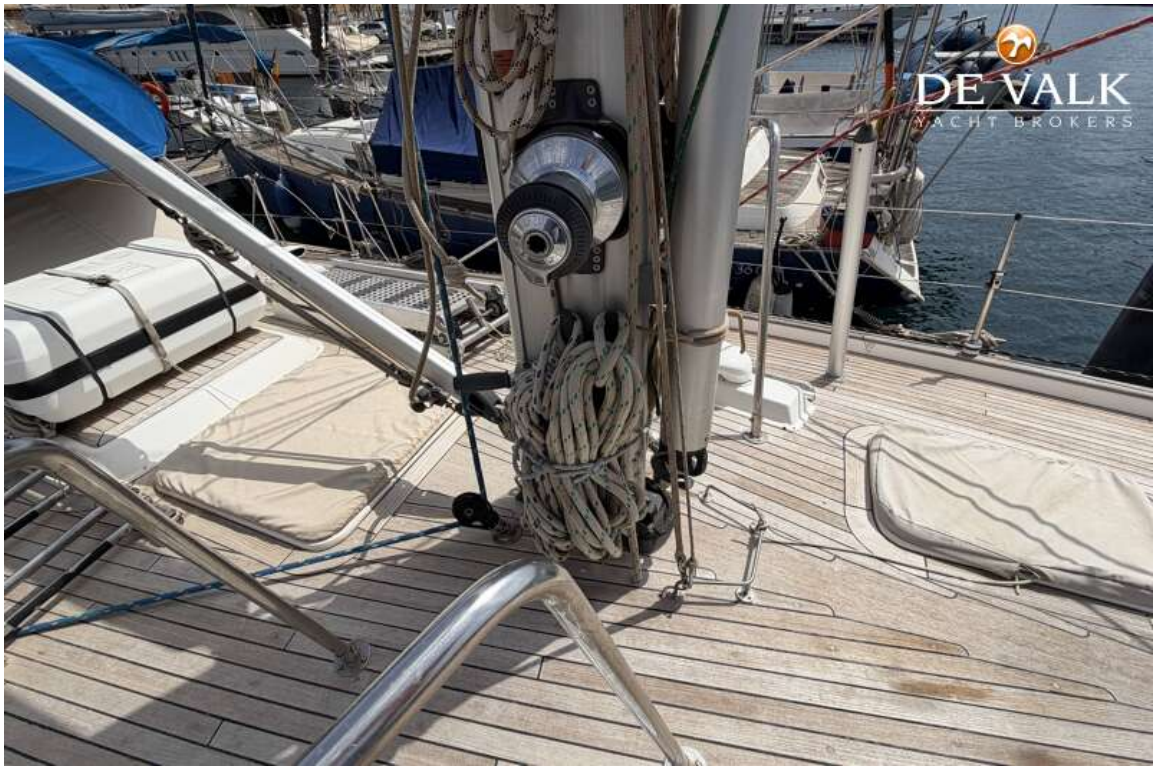
DE VALK
YACHT BROKERS


DE VALK
YACHT BROKERS


DE VALK
YACHT BROKERS

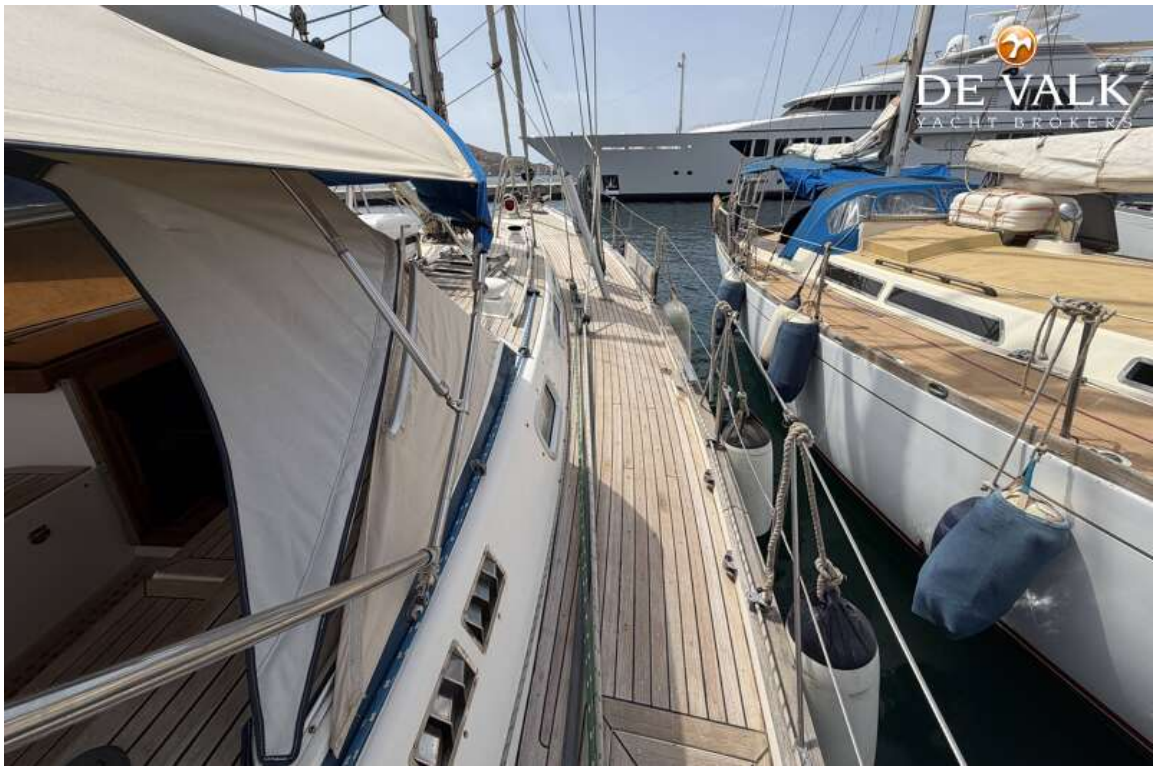
DE VALK
YACHT BROKERS


DE VALK
YACHT BROKERS


DE VALK
YACHT BROKERS

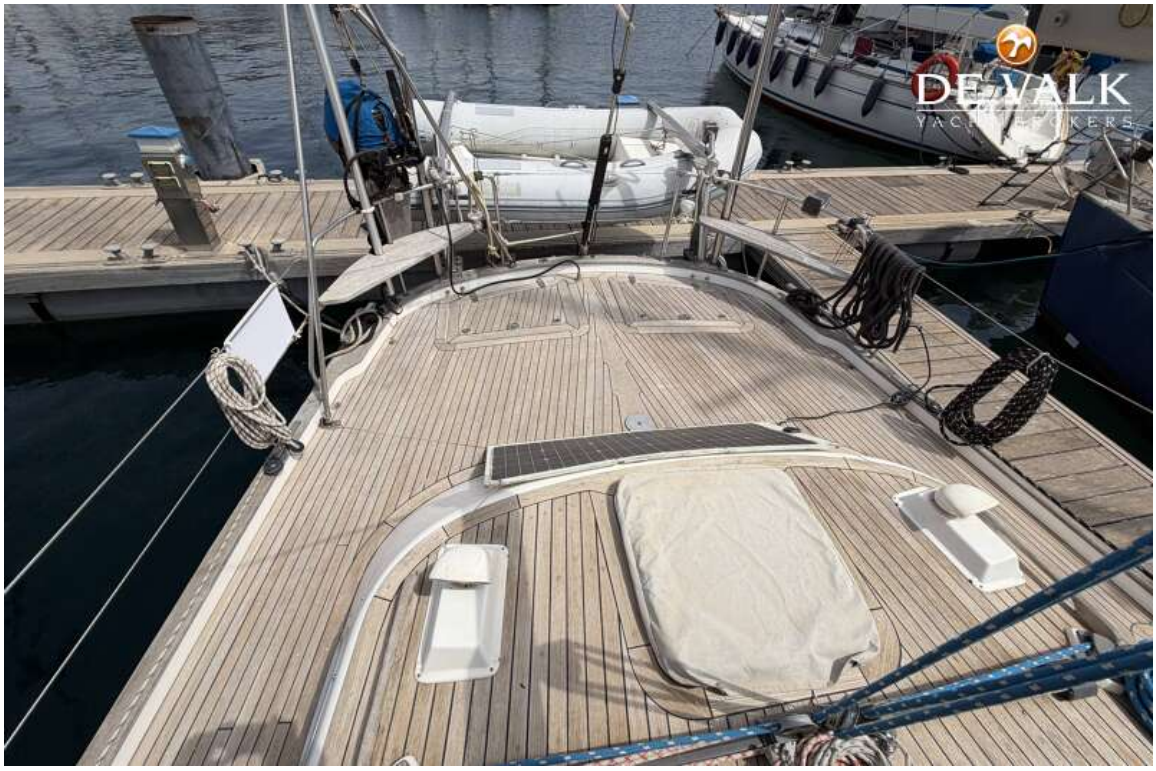




DE VALK
Heilevoetsluis


DE VALK
YACHT BROKERS

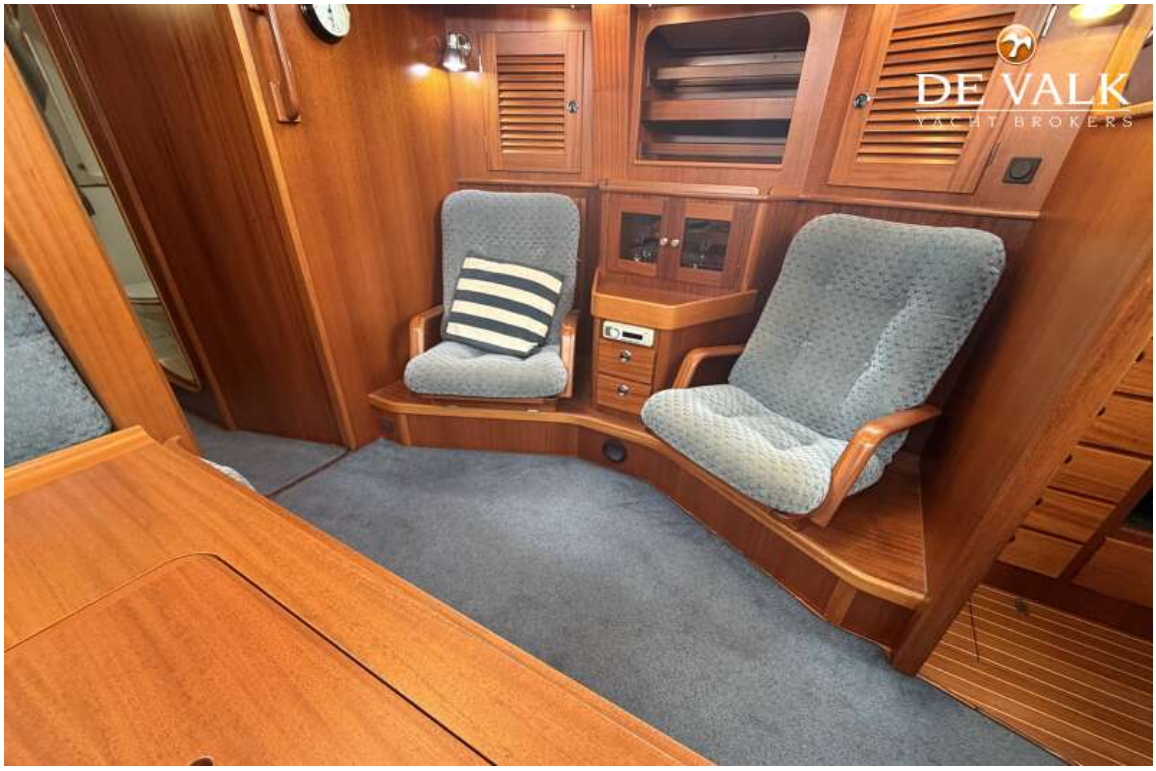
DE VALK
YACHT BROKERS


DE VALK
YACHT BROKERS


DE VALK
YACHT BROKERS


DE VALK
YACHT BROKERS


DE VALK
YACHT BROKERS


DE VALK
YACHT BROKERS


DE VALK
YACHT BROKERS


DE VALK
YACHT BROKERS


DE VALK
YACHT BROKERS




DE VALK
YACHT BROKERS


DE VALK
YACHT BROKERS


DE VALK
YACHT BROKERS


DE VALK
YACHT BROKERS


DE VALK
YACHT BROKERS


DE VALK
YACHT BROKERS


DE VALK
YACHT BROKERS


DE VALK
YACHT BROKERS


DE VALK
YACHT BROKERS

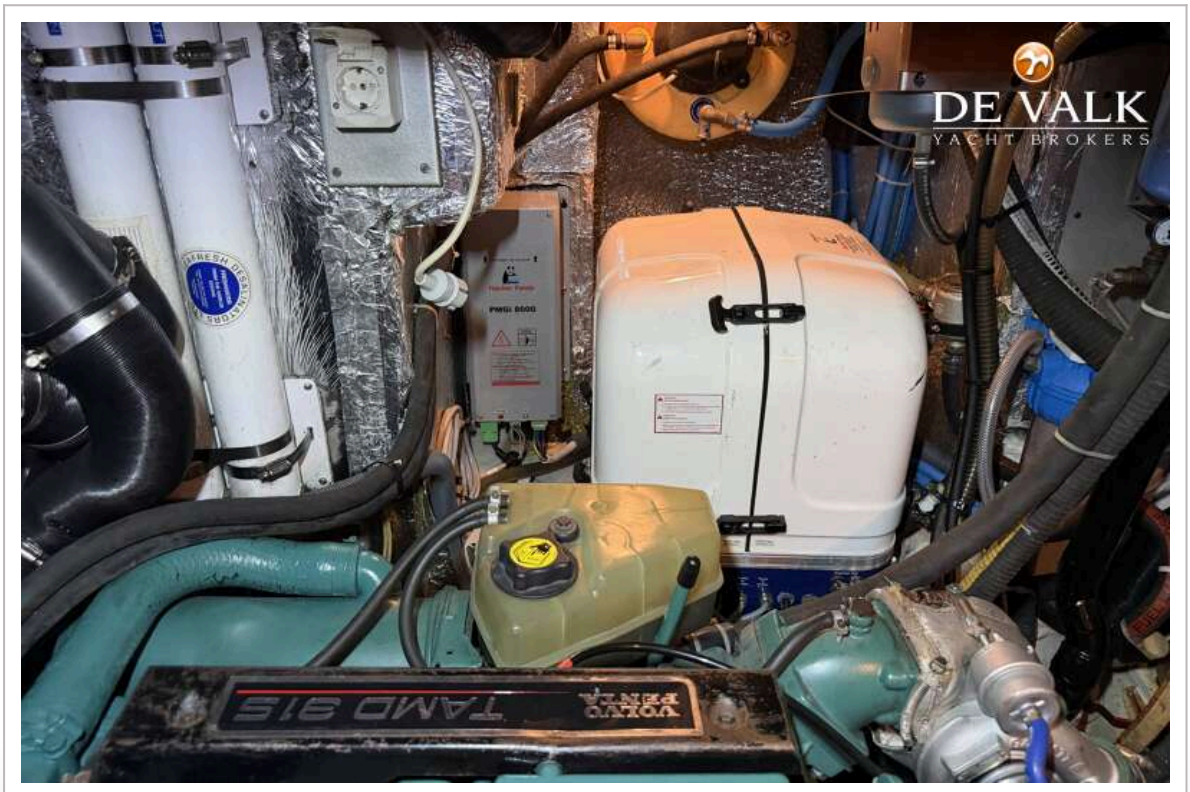
DE VALK
YACHT BROKERS

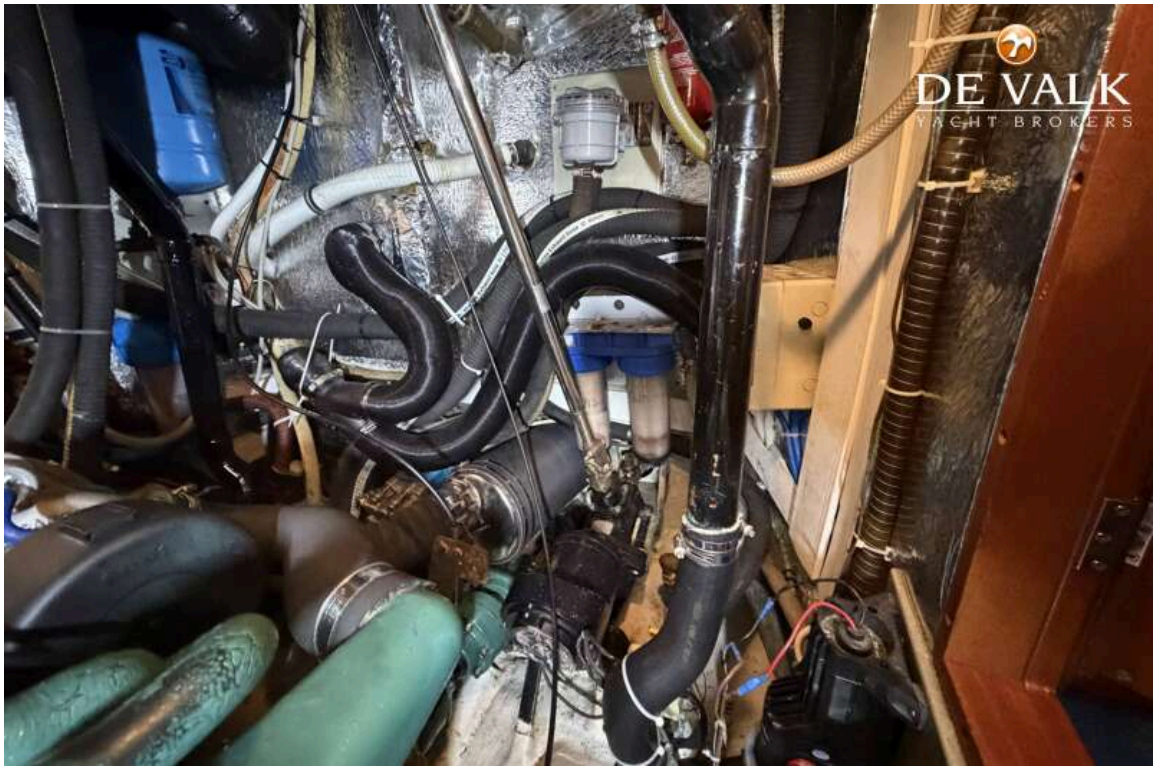
DE VALK
YACHT BROKERS

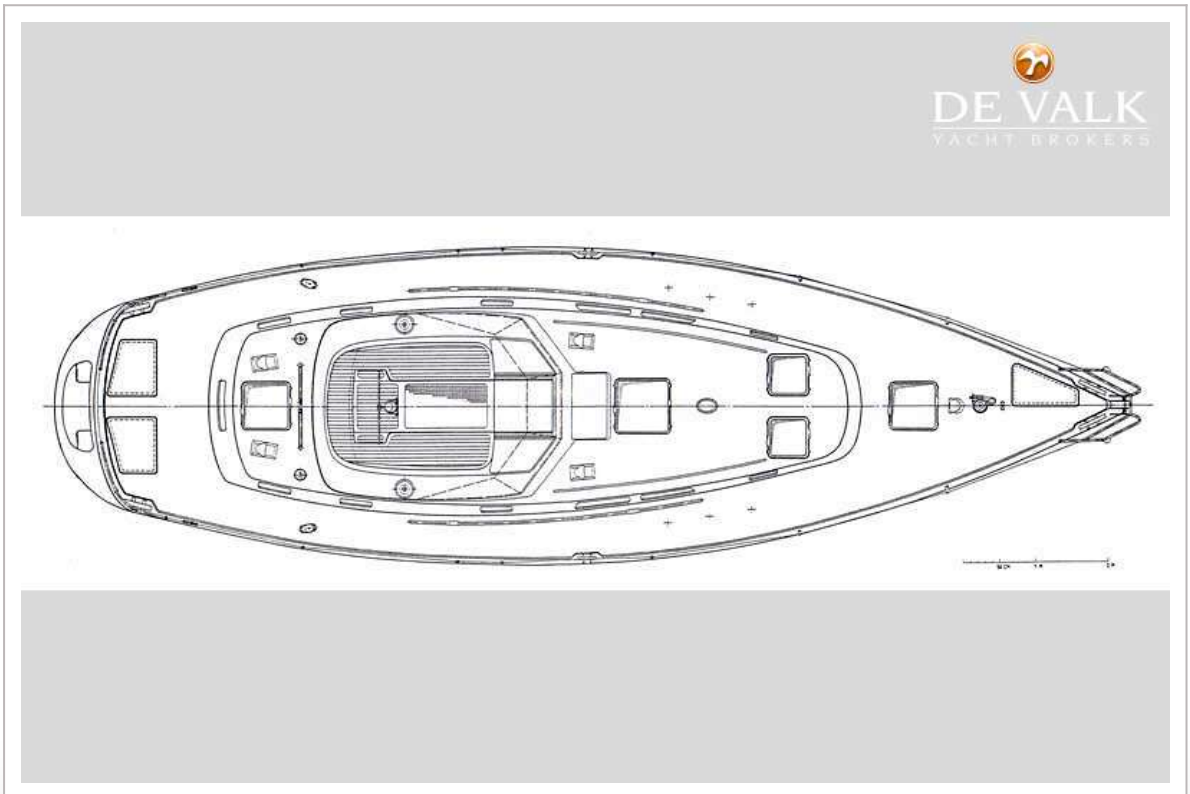
DE VALK
YACHT BROKERS

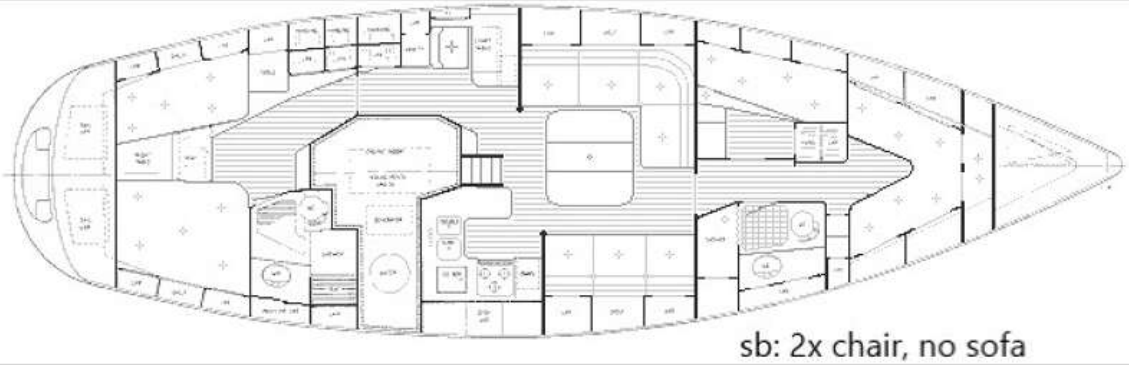
sb: 2x chair, no sofa