

PILOT 50

DE VALK
YACHT BROKERS

BROKERAGE | CHARTER | BERTHS | FINANCE | INSURANCE | YACHT MANAGEMENT

KOMMENTARE DES MAKLERS

This Pilot 50, built by VDL in the Netherlands in 1999, offers spacious and comfortable accommodation with three cabins and two bathrooms. The yacht has benefited from several significant investments over the years, including upgraded navigation equipment, a Flexiteek deck and various other improvements. She combines solid Dutch build quality with a practical layout, generous living spaces and comfortable facilities on board. An interesting yacht for extended stays on board and enjoyable cruising with family and friends.

Joris van de Rijt

TECHNISCHE DATEN

Maße	14.99 x 4.82 x 1.20 (m)	**Werft**	VDL Shipyard
Baujahr	1999	**Kabinen**	3
Material	Stahl	**Kojen**	6
Motor(en)	2 x Volvo Penta TAMD 73EDC diesel	**PS/kW**	2 x 430.00 (PS), 316.48 (kW)
Angebotspreis	€ 425.000 (MwSt. UK Mehrwertsteuer bezahlt)	**Liegeplatz**	beim Verkaufsburo

KONTAKT

Verkaufsbüro	De Valk Sint Annaland B.V.	**Telefon**	+31 166 601 000
Adresse	Koelhuisweg 4	**E-Mail**	sintannaland@devalk.nl
	4697 RM Sint Annaland		
	NL		

HAFTUNGSAUSSCHLUSS

Diese Angaben erfolgen nach bestem Wissen, können jedoch nicht garantiert werden.

PILOT 50

ALLGEMEIN

Modell	PILOT 50
Typ	Motoryacht
Rumpflänge (m)	14,99
Breite (m)	4,82
Tiefgang (m)	1,20
Stehhöhe (m)	2,10
Baujahr	1999
Werft	VDL Shipyard
Land	Niederlande
Entwerfer	Willem Nieland
Gewicht (t)	32
CE Norm	B
Rumpfmaterial	Stahl
Rumpffarbe	Blau
Rumpfform	Multi Knikspant
Material Aufbauten	Stahl
Stossliste	Gummi
Deckmaterial	Stahl
Deck Finish	synthetisches Teak (2024)
Deck Finish Aufbauten	gemalt
Pflicht Bedeckung	synthetisches Teak (2024)
Antifouling (Jahr)	2026
Dorado Belufter	Stainless steel (2024)
Fenster Einfassung	Aluminium
Fenster Material	Doppelverglasung
Decksluke	(2024)
Isolation	Schaum
Radar Träger	klappbar
Mast legbar	handbetrieb
Treibstoftank (Liter)	4000 (cleaned in 2024)

Füllstandsanzeige (Treibstoftank)	(2024)
Trinkwassertank (Liter)	2000
Füllstandsanzeige (Trinkwasser)	(2024)
Fäkaelien Tank (Liter)	650
Füllstandsanzeige (Fakaelientank)	(2024)
Fäkaelien Tankablauf	Deck Verbindung + Pumpe
Radsteuerung	hydraulik
Innerhalb Steuerung	ja

UNTERKUNFT

Kabinen	3
Kojen	6
Innen	Buche
Fussboden	Teppich + teak
Decksalon	ja
Salon	ja
Standhöhe Salon (m)	2,10
Heizung	Diesel Heißluft (service 2024)
Achterkabine	ja
Dinette	ja
Tür zum Cockpit	ja
Kombüse	ja
Arbeitsfläche	(2024)
Spülbecken	+ tab (2024)
Herd	keramisch Miele (2024)
Ofen	ja
Dunstabsauge	ja
Mikrowelle	ja
Kuhlschrank	With freezer compartment (2024)
Warmwasser System	220V + Motor
Wasserdruk System	elektrisch

Geschirrspulmaschine	(2020)
Eignerkabine	Doppelbett
Kleiderschrank	hängend/Schublad/Regale
Badezimmer	en suite
Toilet	en suite (2024)
Toilette System	elektrisch
Handwaschbecken	in der Kabine
Dusche	en suite
Gästekabine 1	Doppelbett
Kleiderschrank	hängend/Schublad/Regale
Badezimmer	gemeinsam
Toilette	gemeinsam (2024)
Toilette System	elektrisch
Handwaschbecken	auf der Toilette
Dusche	gemeinsam
Gästekabine 2	Stockbett
Kleiderschrank	Schubladen und Regale
Waschmaschine	ja
Trockner	ja
Weitere Info	Upholstery lower saloon, wheelhouse, cockpit new 2024

MASCHINEN

Motoranzahl	2
Marke	Volvo Penta
Typ	TAMD 73EDC
PS	430
kW	316.48
Kraftstoffart	Diesel
Installiert im Jahr	1999
Höchstgeschwindigkeit (Kn)	12
Marschgeschwindigkeit (Kn)	10

Verbrauch (l/h)	18
Motorstunden	2490
Kuhlungsystem Motor	indirekte Wärmetauscher
Antrieb	Schraubenwelle
Motor bedienung	elektrisch Volvo Penta
Gewende getriebe	hydraulic
Bugschraube	elektrisch
Propeller Typ	fest
Propellerblatter	4
Material Propellerwelle	Edelstahl
Hand Bilgenpumpe	ja
Elektrische Bilgenpumpe	ja
Elektrische Anlage	12V / 24V / 230V
Generator	Westbecke 11 kW in sound shield box (serviced 2024)
Starterbatterie	2 x
Versorgungsbatterie	ja
Generatorbatterie	1 x
Landstrom	mit Kabel
Trimklappen	(new controller 2024)
Weitere Info	Major engine service 2024

NAVIGATION

3d echoloth	Simrad (2024)
Logge	Simrad (2024)
Windlupe anzeige	Simrad (2024)
UKW	Simrad (2024)
Portabel UKW	Simrad (2024)
Autopilot	Simrad (2024) with Simrad remote steering
Radar	Simrad (2024)
Plotter	2 x Simrad (2024)
AIS Empfänger	Built into VHF

Kamera	Simrad Port, Starboard, Stern and Engine Room (2024)
Navigation Beleuchtung	Stainless steel (2024)

AUSRÜSTUNG

Cockpit Polster	(2024)
Cockpit Tisch	ja
Badeleiter	Edelstahl
Anker	Delta
Ankerkette	Approx. 30m
Ankerwinde	elektrisch
See Reling	Edelstahl
Zupackenschiene (aufbauten)	Edelstahl
Seiten-Einstieg Seereling	2 x
Rettungsinsel	Tasche
Rettungsinsel (Pers)	8
Scheibenwischer	2 x
Fenderkissen	ja
Festmacher	ja
TV	(2024)
DVD Spieler	Bose
Subwoofer	Bose
Lautsprecher im Salon	ja
Uhr - Barometer	ja
Feuerloscher	ja


DE VALK
YACHT BROKERS


DE VALK
YACHT BROKERS
Equinox
Glasgow


DE VALK
YACHT BROKERS


DE VALK
YACHT BROKERS


DE VALK
YACHT BROKERS


DE VALK
YACHT BROKERS


DE VALK
YACHT BROKERS


DE VALK
YACHT BROKERS


DE VALK
YACHT BROKERS


DE VALK
YACHT BROKERS


DE VALK
YACHT BROKERS


DE VALK
YACHT BROKERS

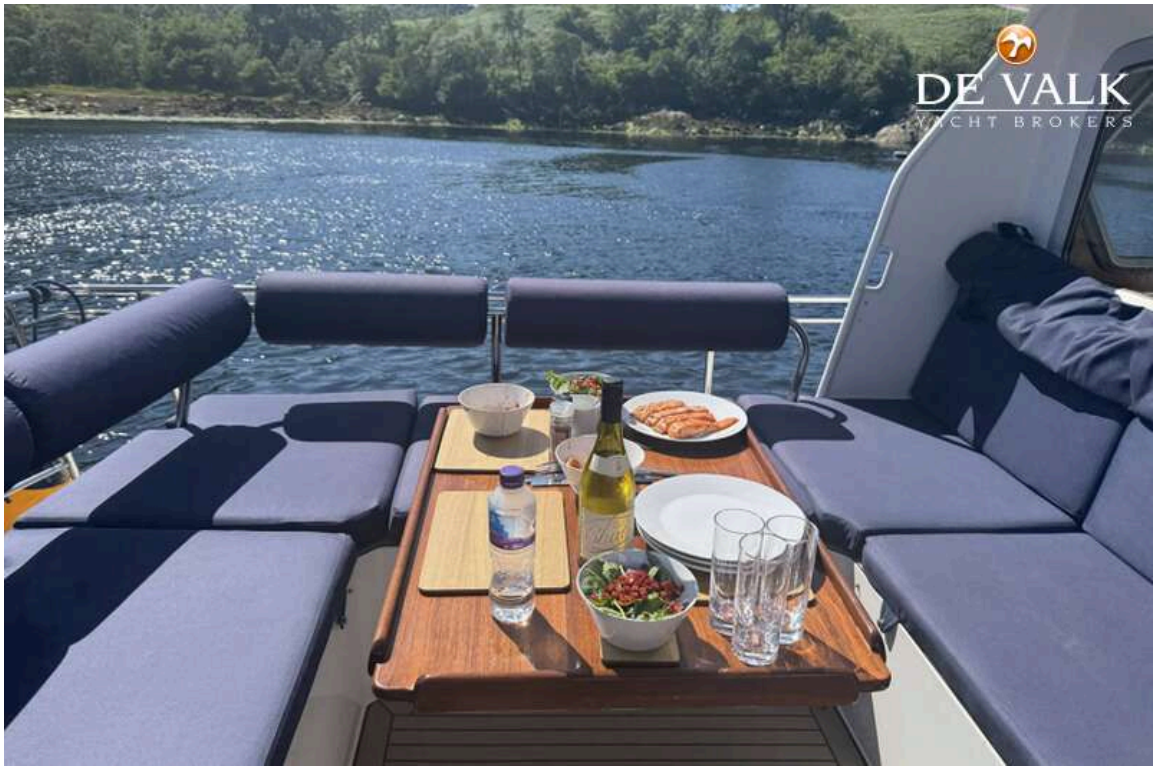
DE VALK
YACHT BROKERS


DE VALK
YACHT BROKERS


DE VALK
YACHT BROKERS

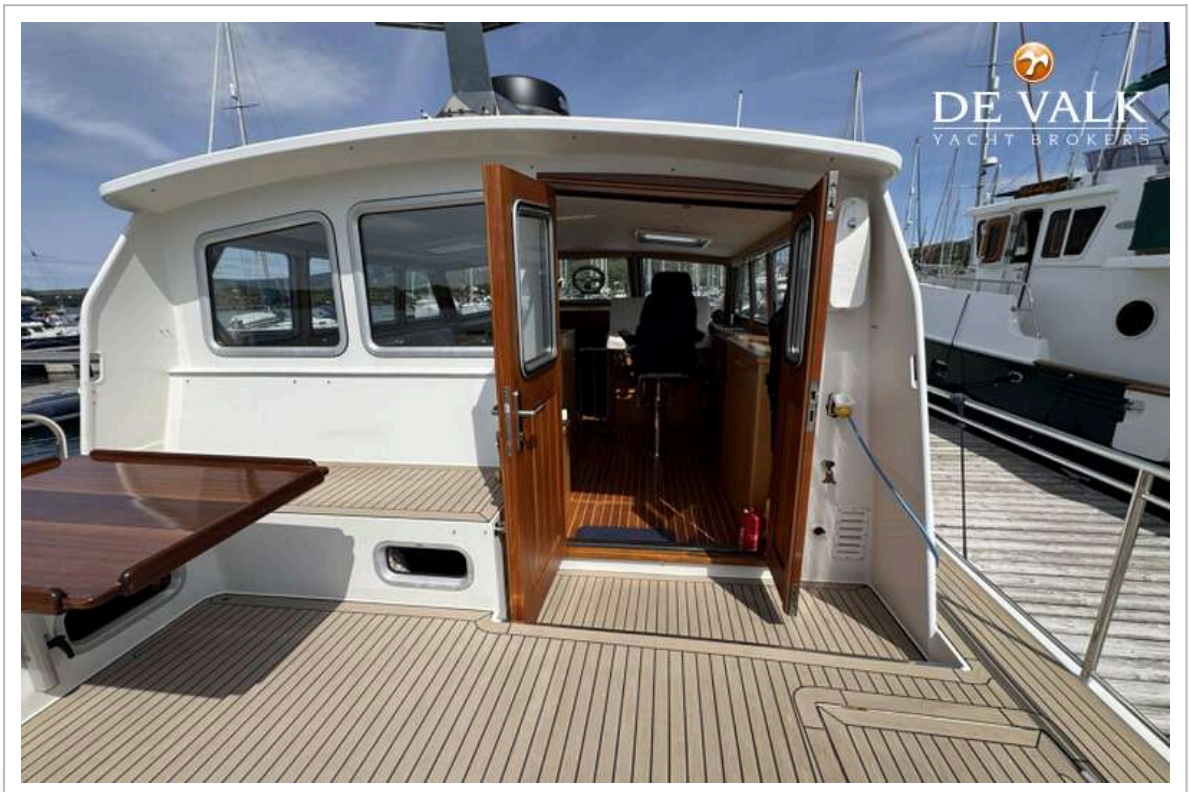
DE VALK
YACHT BROKERS


DE VALK
YACHT BROKERS
Equinox
Glasgow


DE VALK
YACHT BROKERS


DE VALK
YACHT BROKERS


DE VALK


DE VALK
YACHT BROKERS

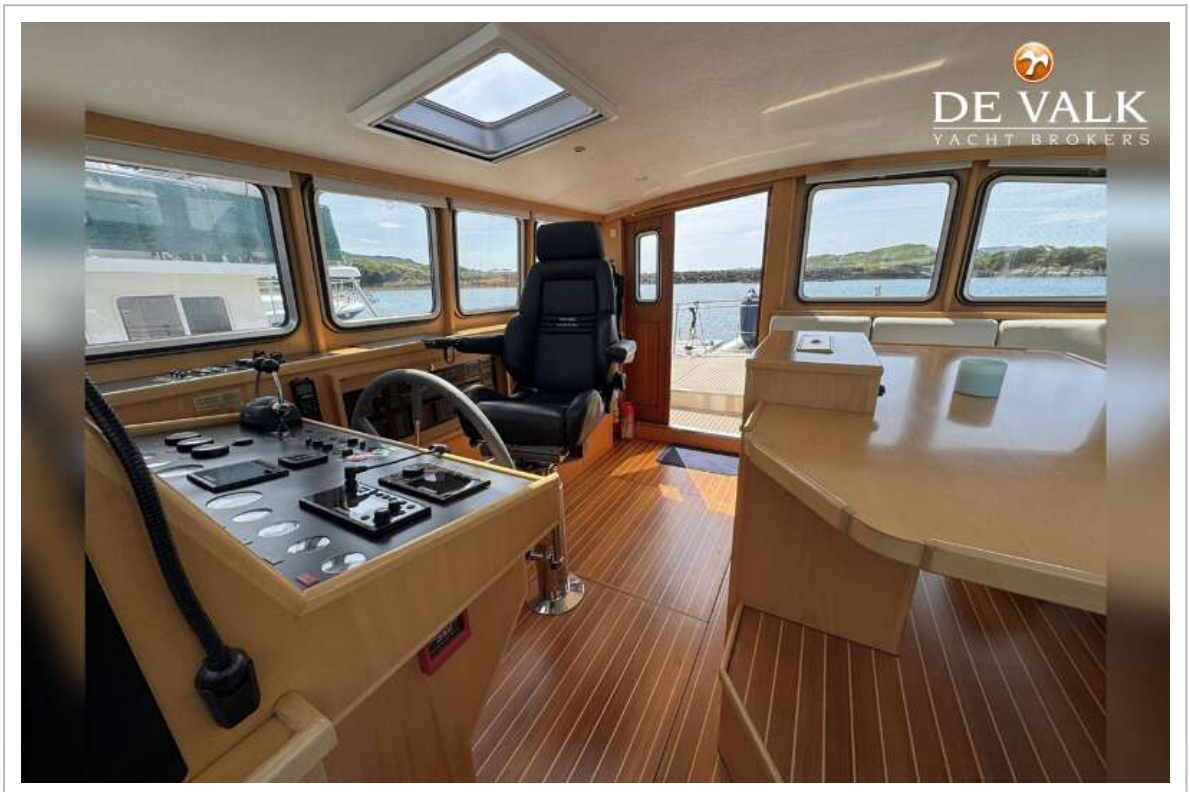
DE VALK
YACHT BROKERS


DE VALK
YACHT BROKERS


DE VALK
YACHT BROKERS


DE VALK
YACHT BROKERS


DE VALK
YACHT BROKERS


DE VALK
YACHT BROKERS


DE VALK
YACHT BROKERS


DE VALK
YACHT BROKERS


DE VALK
YACHT BROKERS


DE VALK
YACHT BROKERS

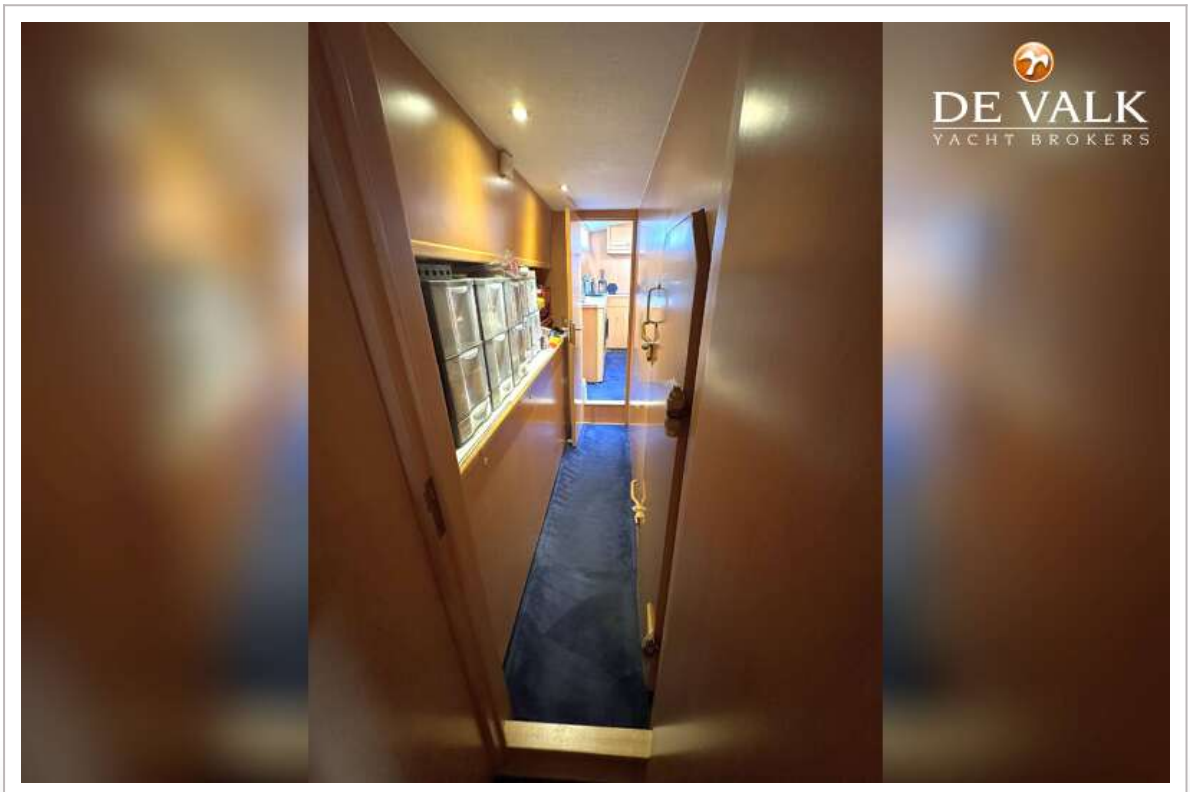
DE VALK
YACHT BROKERS


DE VALK
YACHT BROKERS

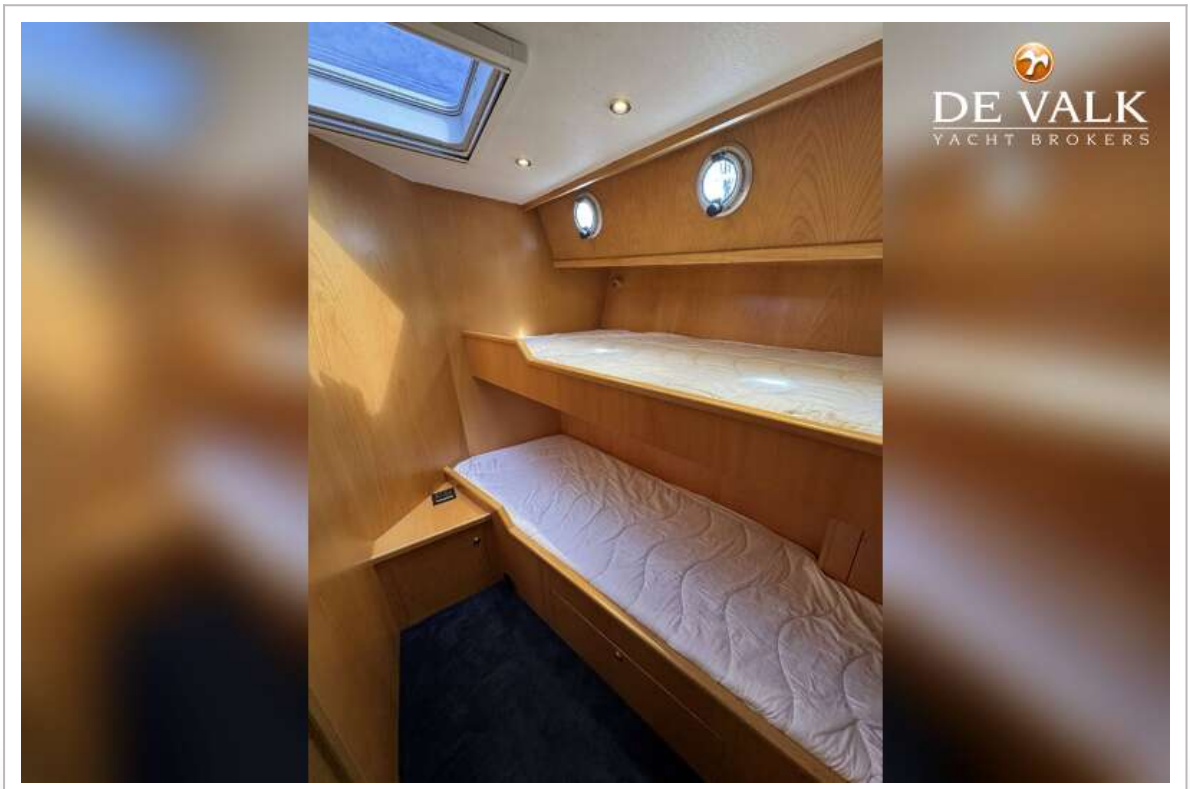
DE VALK
YACHT BROKERS

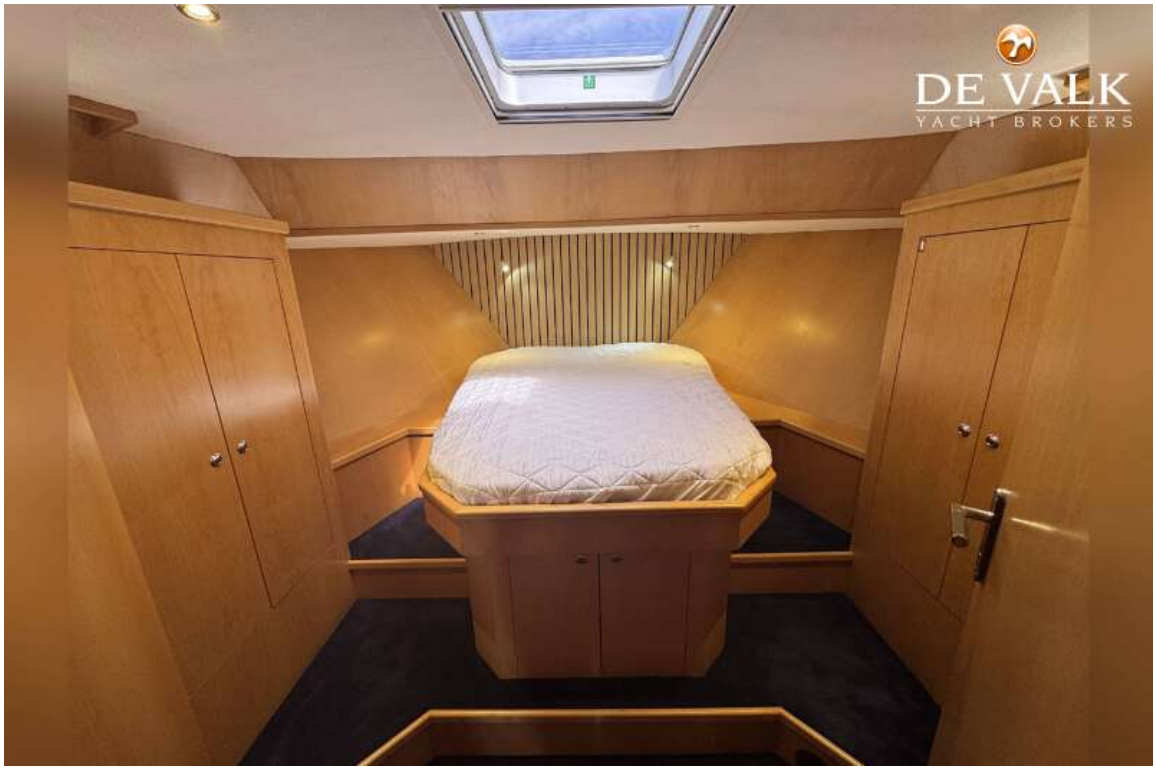
DE VALK
YACHT BROKERS


DE VALK
YACHT BROKERS
VOLVO PENTA
HIGH PERFORMANCE