MOLENKRUISER 14.30 AK

DE VALK
YACHT BROKERS

MOLENKRUISER 14.30 AK

KOMMENTARE DES MAKLERS

Well maintained Molenkruiser 14.30 AK built by Klaas Mulder Jachtbouw. This spacious motor yacht named "White Pearl" is extremely suitable for longer stays on board or permanent residence due to her spacious accommodation. The owners cabin has a french bed with a comfortable shower and sink. On a technical level this Molenkruiser 14.30AK does no less, she is equipped with a very reliable and economical Vetus Deutz diesel engine and a bow thruster. Are you looking for a comfortable motor yacht? Then make an appointment soon!

Jochem Heijermans

TECHNISCHE DATEN

Maße	14.30 x 4.20 x 1.20 (m)	**Werft**	Klaas Mulder Jachtbouw
Baujahr	1996	**Kabinen**	1
Material	Stahl	**Kojen**	4
Motor(en)	1 x Vetus Deutz DT BF36M-1012 diesel	**PS/kW**	159.00 (PS), 116.87 (kW)
Angebotspreis	verkauft (MwSt.)	**Liegeplatz**	elsewhere / nicht im Verkaufsbüro

KONTAKT

Verkaufsbüro	De Valk Belgium	**Telefon**	+32 586 80 218
Adresse		**E-Mail**	belgium@devalk.nl
	1401 PT Nieuwpoort		
	BE		

HAFTUNGSAUSSCHLUSS

Diese Angaben erfolgen nach bestem Wissen, können jedoch nicht garantiert werden.

MOLENKRUISER 14.30 AK

ALLGEMEIN

Modell	MOLENKRUISER 14.30 AK
Typ	Motoryacht
Rumpflänge (m)	14,30
Breite (m)	4,20
Tiefgang (m)	1,20
Durchfahrtshöhe (m)	3,80
Durchfahrtshöhe min (m)	2,85
Stehhöhe (m)	2,00
Baujahr	1996
Werft	Klaas Mulder Jachtbouw
Land	Niederlande
Gewicht (t)	25
Rumpfmaterial	Stahl
Rumpffarbe	gebrochenes Weiß
Rumpfform	Knikspant
Material Aufbauten	Stahl
Stossliste	Stahl
Deckmaterial	Stahl
Deck Finish	Antirutsch Farbe
Deck Finish Aufbauten	gemalt
Pflicht Bedeckung	gemalt With carpet
Fenster Einfassung	Aluminium
Fenster Material	Sicherheitsglas
Bullauge	Aluminium
Mast legbar	handbetrieb
Treibstoftank (Liter)	Stahl 2x 750
Füllstandsanzeige (Treibstoftank)	ja
Trinkwassertank (Liter)	Edelstahl 1000
Füllstandsanzeige (Trinkwasser)	ja
Radsteuerung	hydraulik

Innerhalb Steuerung	ja
Aussen Steuerung	ja

UNTERKUNFT

Kabinen	1
Kojen	4
Innen	Mahagoni
Fussboden	Holz Massive mahogany
Achterdeck	ja
Salon	ja
Standhöhe Salon (m)	2
Heizung	wasserheitzung Kabola KB40 Ecoline
Dinette	ja
Tür zum Achterndeck	ja
Kombüse	ja
Arbeitsfläche	Holz
Spülbecken	Edelstahl
Herd	Gas 4 burner
Dunstabsauge	ja
Mikrowelle/Backofen Kombi	Inventum
Kuhlschrank	ja
Gefrier Truhe	ja
Warmwasser System	220V + Motor
Wasserdruk System	elektrisch
Eignerkabine	Doppelbett
Länge Bett (m)	2
Kleiderschrank	hängend und Schubladen
Badezimmer	en suite
Toilet	getrennt
Toilette System	elektrisch
Handwaschbecken	im Badezimmer

Dusche	en suite
Waschmaschine	Siemens Combi

MASCHINEN

Motoranzahl	1
Marke	Vetus Deutz
Typ	DT BF36M-1012
PS	159
kW	116.87
Kraftstoffart	Diesel
Installiert im Jahr	1996
Höchstgeschwindigkeit (Kn)	7
Marschgeschwindigkeit (Kn)	9
Motorstunden	4400
Kuhlungsystem Motor	indirekte Wärmetauscher
Antrieb	Schraubenwelle
Motor bedienung	Seilzug Kabel
Gewende getriebe	hydraulic ZF
Bugschraube	elektrisch DUCO 24V
Wellen Drucklager	Aquadrive
Propeller Typ	fest
Propellerwelle schmierung	Wasser
Elektrische Bilgenpumpe	ja
Elektrische Anlage	12V/24V/220V
Generator	Nassauspuff Pagura 6000
Batterien	ja
Starterbatterie	1x 140Ah
Versorgungsbatterie	3x 180Ah
Generatorbatterie	80Ah
Batterie Monitor	ja
Batterie Ladegerat/Umwandler	Victron Multiplus 24V/5000W/120Ah (2022)

Solar panele	MPPT verdeler Epever

NAVIGATION

Kompass	ja
Tiefenanziege	Vetus 2x
UKW	ICOM IC-M59EURO
Ruderwinkel Anzeige	Vetus 2x
Radar/GPS/Plotter	Garmin GPSmap 4010
Navigation Beleuchtung	ja

AUSRÜSTUNG

Kuchenbude	Circa (2012)
Cockpit Polster	ja
Cockpit Tisch	ja
Cockpit Sessel	ja
Badeplatform	ja
Badeleiter	Edelstahl
Anker	ja
Ankerwinde	handbetrieben
Gangspill	ja
Beiboot	Grand G 380 (2007) optional
Ausserborder	Electrik optional
Davits	Edelstahl Allpa 2x 200KG
Davits bedienung	handbetrieb
See Reling	Edelstahl
Zupackenschiene (aufbauten)	Edelstahl
Seiten-Einstieg Seereling	2x
Heckkorb	ja
Bugkorb	ja
Scheibenwischer	5x
Horn	elektrisch

Fenderkissen	ja
Festmacher	ja
TV	ja
Radio	ja

DE VALK
YACHT BROKERS

DE VALK
YACHT BROKERS

DE VALK
YACHT BROKERS

DE VALK
YACHT BROKERS

DE VALK
YACHT BROKERS

DE VALK
YACHT BROKERS

DE VALK
YACHT BROKERS

DE VALK
YACHT BROKERS

DE VALK
YACHT BROKERS

DE VALK
YACHT BROKERS

DE VALK
YACHT BROKERS

DE VALK
YACHT BROKERS

DE VALK
YACHT BROKERS

DE VALK
YACHT BROKERS

DE VALK
YACHT BROKERS

DE VALK
YACHT BROKERS

DE VALK
YACHT BROKERS

DE VALK
YACHT BROKERS

DE VALK

DE VALK
YACHT BROKERS

DE VALK

VALK
BROKERS

DE VALK

DE VALK
YACHT BROKERS

DE VALK
YACHT BROKERS

DE VALK
YACHT BROKERS

DE VALK
YACHT BROKERS

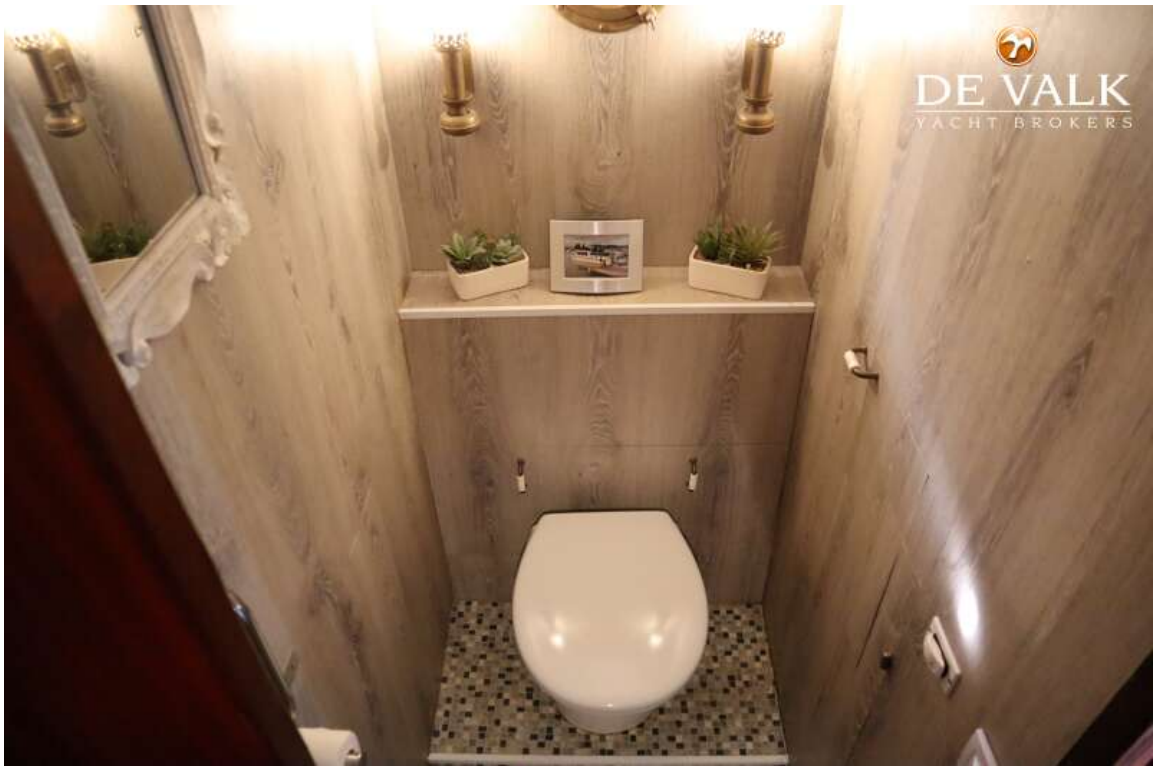
DE VALK
YACHT BROKERS

DE VALK
YACHT BROKERS

DE VALK
YACHT BROKERS

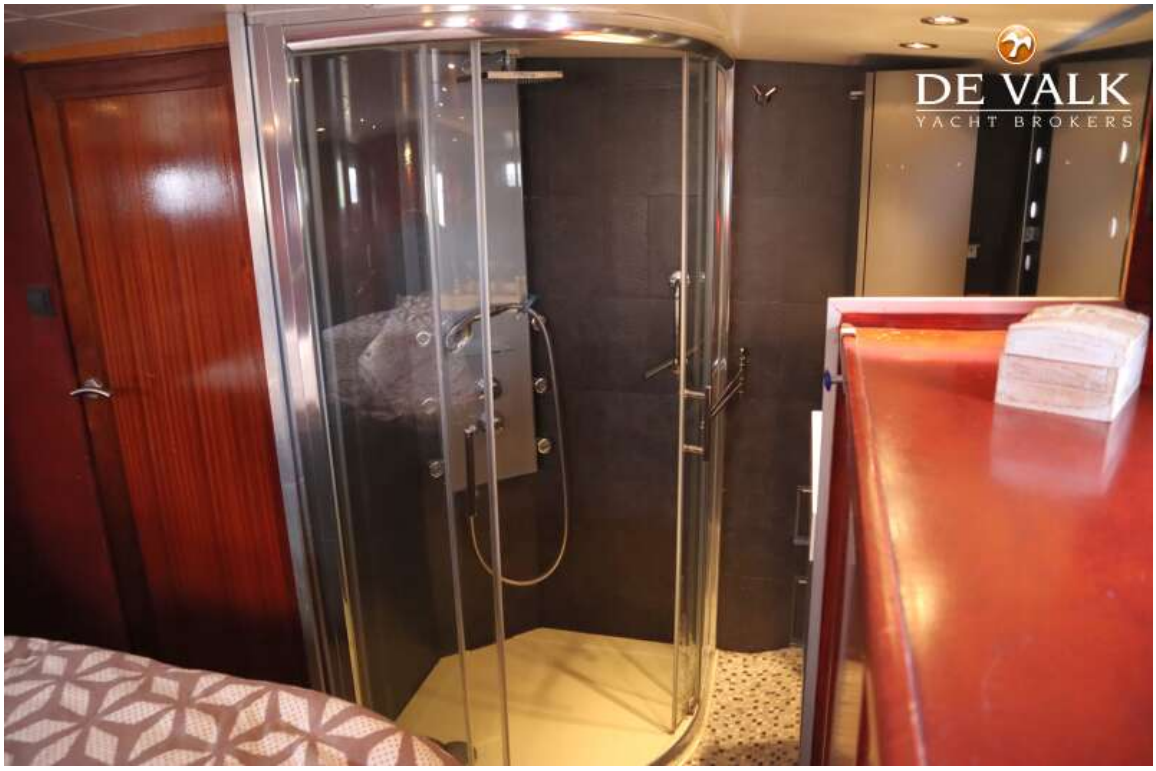
DE VALK
YACHT BROKERS

SIEMENS
DE VALK
YACHT BROKERS

DE VALK
BROKERS

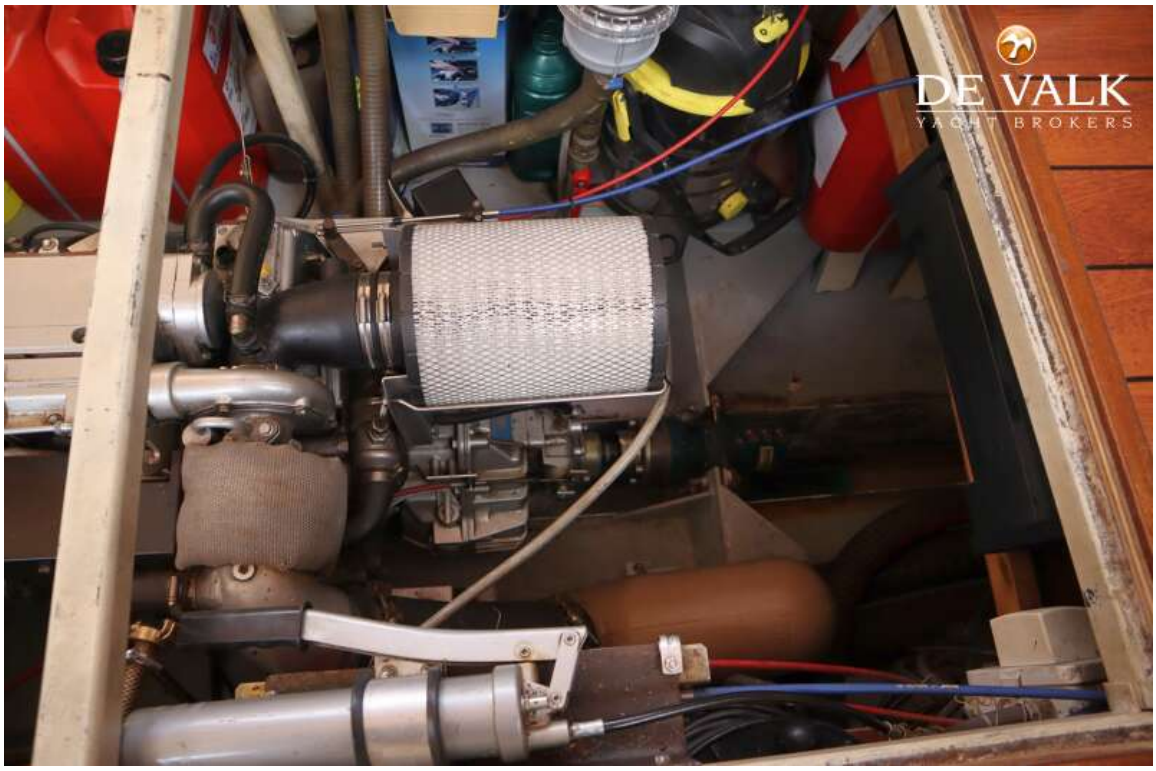
DE VALK
YACHT BROKERS

DE VALK
YACHT BROKERS
victron energy
charger
inverter
MultiPlus