ANTARIS NINEFIFTY

DE VALK
YACHT BROKERS

BROKERAGE | CHARTER | BERTHS | FINANCE | INSURANCE | YACHT MANAGEMENT

KOMMENTARE DES MAKLERS

Jachtwerf Antaris has been known for years for its solid construction and beautiful finish. The Antaris Ninefifty (950) is the sister of the Retro 10 but offers more space and comfort and more light and ventilation through the larger windows and a beautiful owner's cabin aft. So you can really enjoy boat trips with the whole family. With a bridge clearance of 2.40 meters and a strong diesel you can discover all waters in Europe. She is from the first owner, well maintained, with nice extras such as bow and stern thruster, heating, electric windlass, etc.

Marc Weijenberg

TECHNISCHE DATEN

Maße	10.50 x 3.30 x 0.75 (m)	**Werft**	Antaris Shipyard
Baujahr	2006	**Kabinen**	2
Material	GFK	**Kojen**	6
Motor(en)	1 x Vetus DTA44 451A diesel	**PS/kW**	140.00 (PS), 103.04 (kW)
Angebotspreis	verkauft (MwSt.)	**Liegeplatz**	elsewhere / nicht im Verkaufsbüro

KONTAKT

Verkaufsbüro	De Valk Thuishaven	**Telefon**	+31 35 5829042
Adresse	Peperstraat 7	**E-Mail**	thuishaven@devalk.nl
	1411 PX Naarden		
	NL		

HAFTUNGSAUSSCHLUSS

Diese Angaben erfolgen nach bestem Wissen, können jedoch nicht garantiert werden.

ALLGEMEIN

Modell	ANTARIS NINEFIFTY
Typ	Motoryacht
Rumpflänge (m)	10,50
Breite (m)	3,30
Tiefgang (m)	0,75
Durchfahrtshöhe (m)	2,40
Stehhöhe (m)	1,90
Baujahr	2006
Werft	Antaris Shipyard
Land	Niederlande
Entwerfer	Antaris Shipyard
Gewicht (t)	7,5
CE Norm	C
Rumpfmaterial	GFK
Rumpffarbe	Ferreti creme
Rumpfform	Knikspant
Material Aufbauten	GFK
Stossliste	Kabelaring
Deckmaterial	GFK
Deck Finish	Antirutsch Belag
Pflicht Bedeckung	Teak
Antifouling (Jahr)	2022
Fenster Einfassung	Aluminium
Fenster Material	Sicherheitsglas
Decksluke	1 x
Bullauge	Aluminium
Mast legbar	handbetrieb
Treibstoftank (Liter)	Kunststoff 2 x 200 ltrs
Trinkwassertank (Liter)	Kunststoff 1 x 200 ltrs
Fäkaelien Tank (Liter)	Kunststoff 1 x 150 ltrs

Fäkaelien Tankablauf	Deck Verbindung + Pumpe
Radsteuerung	hydraulik
Not-Pinne	ja
Weitere Info	durchfahrthohe von 2,40 biss 2,70 meter (2,40 ist mit sprayhood und mast runter)

UNTERKUNFT

Kabinen	2
Kojen	6
Innen	Teak
Fussboden	Teak und Holly
Offenen Cockpit	ja
Salon	mit Dinette und Rundsitz vorne
Standhöhe Salon (m)	1,90
Heizung	Diesel Heißluft Webasto Air Top 2000
Achterkabine	ja
Dinette zum umbauen	mit extra Polster 2,10 x 1,30 mtr
Schiebetür zum Cockpit	ja
Kombüse	ja
Arbeitsfläche	Holz
Spülbecken	Edelstahl 1 x
Herd	Diesel 2 x Wallas Diesel
Mikrowelle	Sharp (220v)
Kuhlschrank	mit Gefrier Fach 12v
Warmwasser System	220V + Motor 40 ltrs
Wasserdruk System	elektrisch
Kaffeemaschine	ja
Geschirrausstattung	ja
Eignerkabine	Doppelbett
Länge Bett (m)	2,10 x 1,50 mtr
Kleiderschrank	hängend/Schublad/Regale

Badezimmer	gemeinsam I
Toilet	gemeinsam
Toilette System	elektrisch
Handwaschbecken	im Badezimmer
Dusche	gemeinsam
Gästekabine 1	V-Bett
Länge Bett (m)	oder grosses doppelbett mit extra Polster, diese Kabine kann komplet verschlossen werden. 2,00 x 0,70 mtr
Kleiderschrank	Regale

MASCHINEN

Motoranzahl	1
Marke	Vetus
Typ	DTA44 451A
PS	140
kW	103.04
Kraftstoffart	Diesel
Installiert im Jahr	2006
Höchstgeschwindigkeit (Kn)	10
Marschgeschwindigkeit (Kn)	6
Verbrauch (l/h)	4
Motorstunden	800
Kuhlungsystem Motor	indirekte Wärmetauscher
Antrieb	Schraubenwelle
Motor bedienung	Seilzug Kabel
Gewende getriebe	mechanisch
Bugschraube	elektrisch Vetus 60kgf
Heckschraube	elektrisch Vetus 4hp
Exhaust	wassergekühlt
Wellen Drucklager	Python
Propeller Typ	fest

Propellerblatter	4
Material Propellerwelle	Edelstahl
Propellerwelle schmierung	Wasser
Elektrische Bilgenpumpe	1 x
Elektrische Anlage	12/220v
Starterbatterie	1 x (2021)
Versorgungsbatterie	3 x (2021)
Bugschraubebatterie	1 x (2021)
Heckschraubebatterie	1 x (2021)
Batterie Monitor	ja
Batterie Ladegerat/Umwandler	Mastervolt Combi 12v/2000watt/100amp
Landstrom	mit Kabel
Trimklappen	Lenco (electric)

NAVIGATION

Kompass	Hand Kompas
Tiefenanziege/Logge	Raymarine ST30
UKW	Navman VHF7100
Ruderwinkel Anzeige	ja
Plotter/GPS	Raymarine RC435
Elektronische Kart(en)	1 x
Navigation Beleuchtung	ja

AUSRÜSTUNG

Feste Fenster	ja
Spritzverdek	(2019)
Kuchenbude	mit wegnehmbare Panelen (2019)
Cockpit Polster	mit extra Polster auf Kajutdach hinten
Cockpit Tisch	kleines Modell (faltbar)
Badeplatform	mit Flexiteak
Badeleiter	ja

Heckdusche	heiss und kalt Wasser
Anker	CQR Pflugschar Stainless/rvs/nirosta
Ankerkette	ja
Ankerwinde	elektrisch Quick
See Reling	Edelstahl
Zupackenschiene (aufbauten)	Edelstahl
Seiten-Einstieg Seereling	2 x
Heckkorb	ja
Bugkorb	ja
Schwimvesten	4 x
Rettungsboje	1 x
Scheibenwischer	2 x
Horn	ja
Fenderkissen	4 x Nirosta Fender-Halterung
Festmacher	ja
TV	ja
Radio-CD Spieler	ja
Lautsprecher im Pflicht	ja
Lautsprecher im Salon	ja
Feuerloscher	2 x
Letzte Wartung Feuerloscher	(2022)
Weitere Info	wegnehmbares Co-Pilot Stuhl

DE VALK
YACHT BROKERS
ANTARIS

DE VALK

DE VALK
YACHT BROKERS

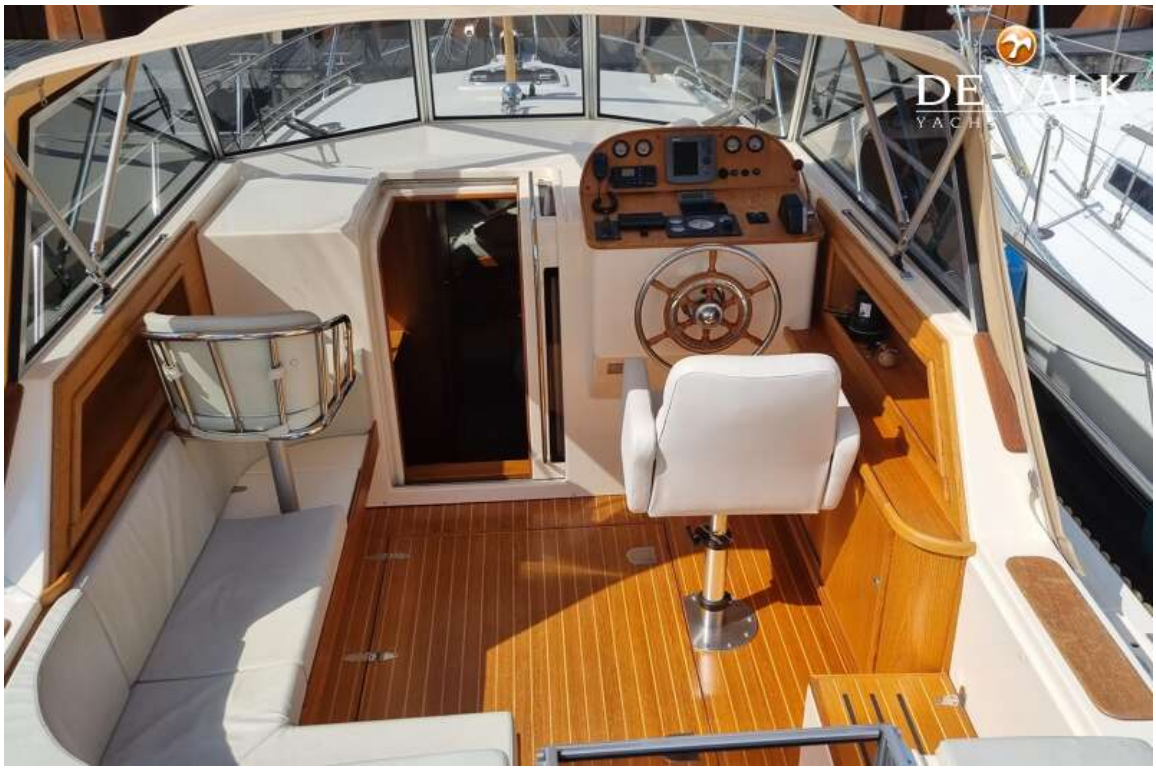

DE VALK
YACHT BROKERS

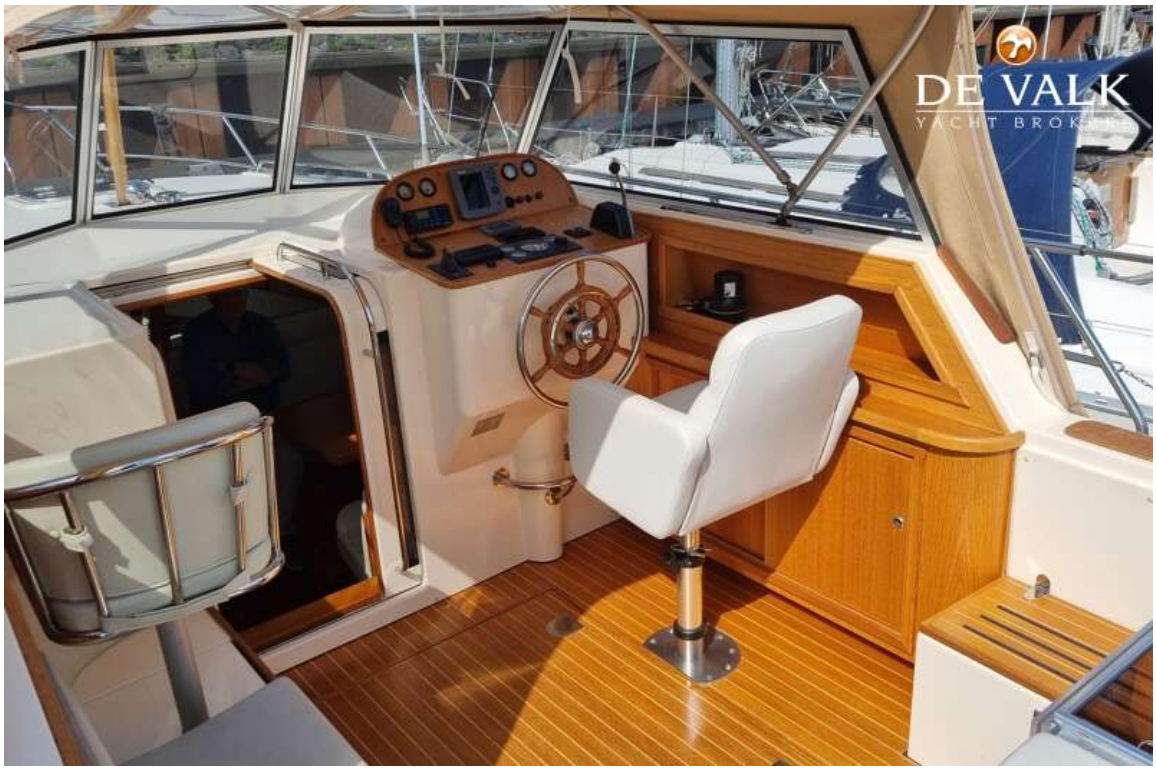
DE VALK

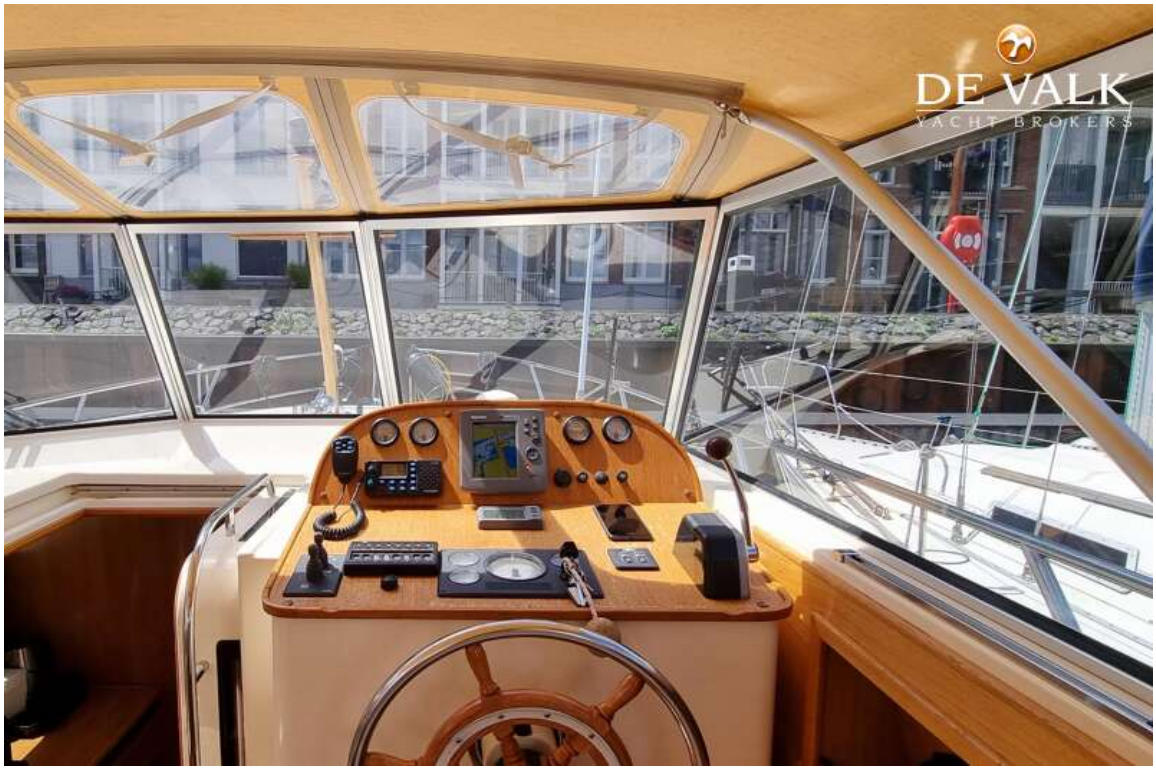
DE VALK
YACHT BROKERS

DE VALK

DE VALK
YACHT BROKERS

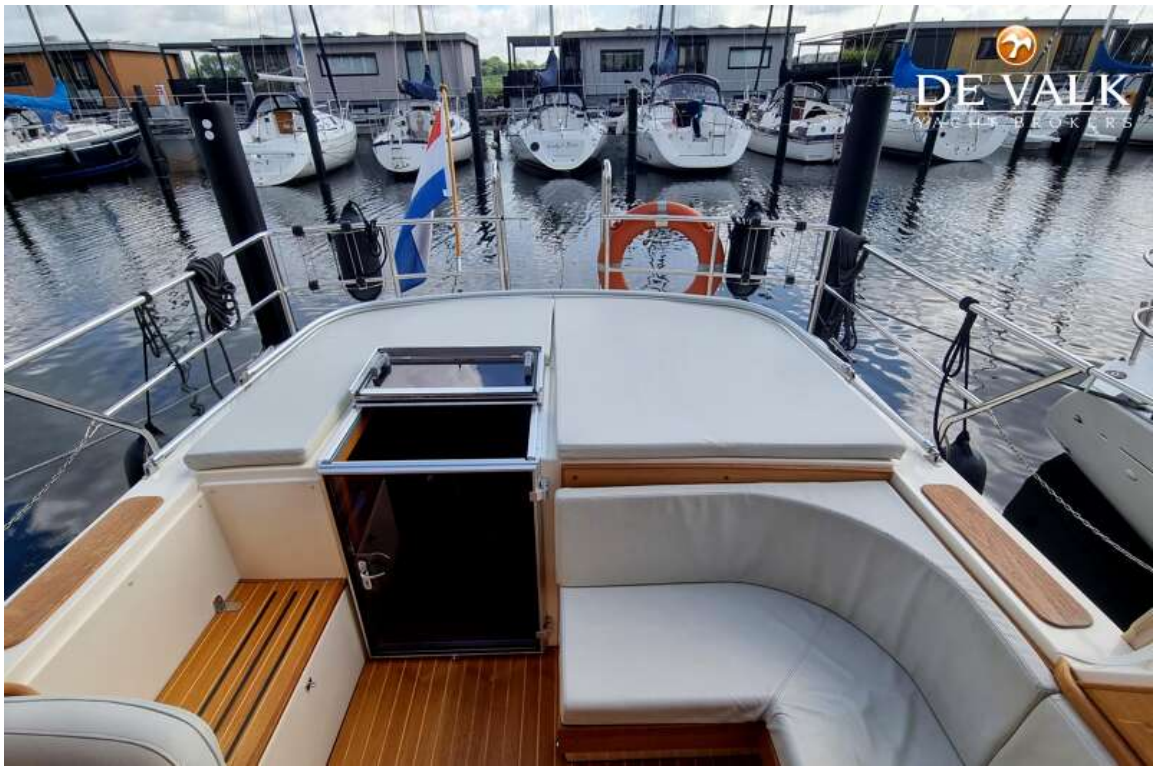
DE VALK
YACHT BROKERS

DE VALK

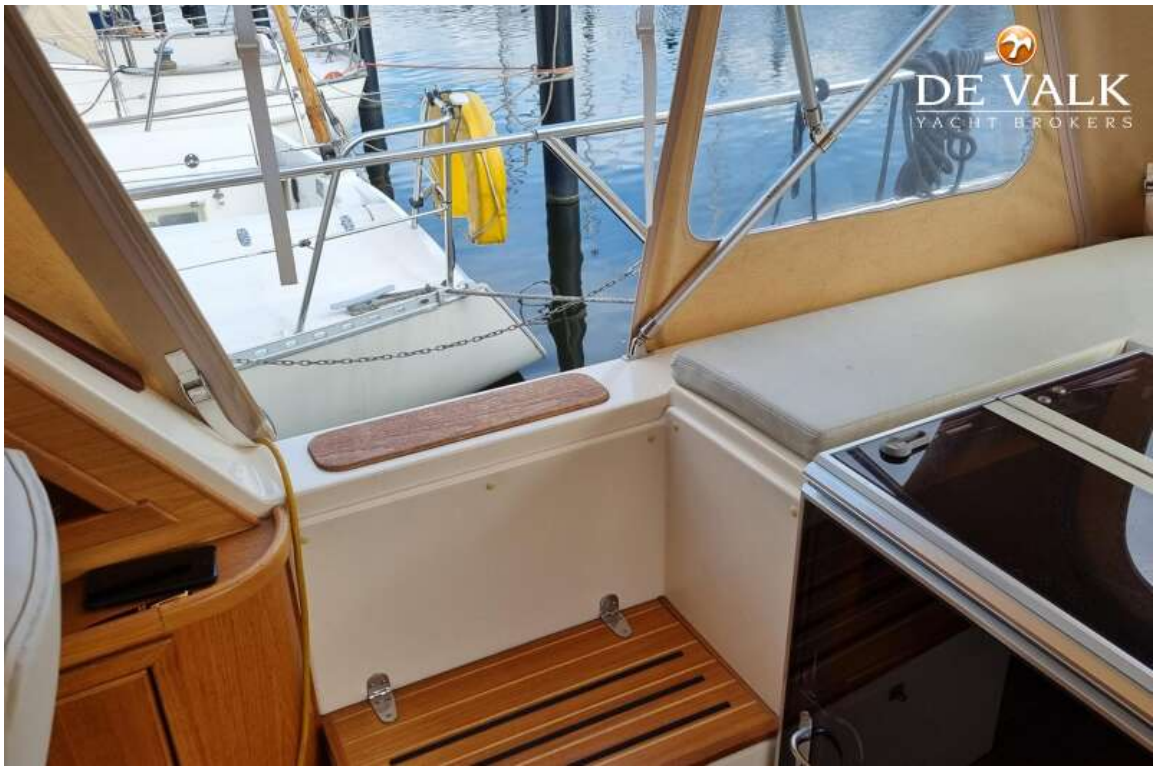
DE VALK
YACHT BROKERS

DE VALK
YACHT BROKERS

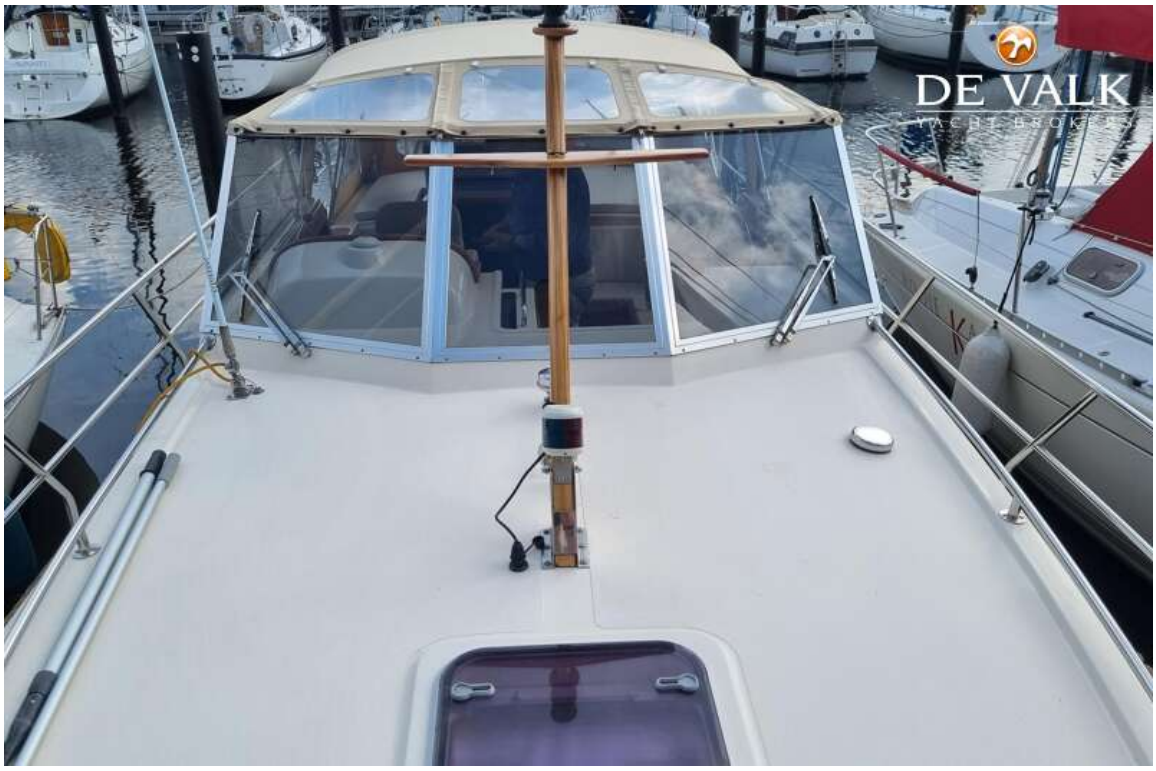
DE VALK
YACHT BROKERS

DE VALK
YACHT BROKERS

DE VALK
YACHT BROKERS

DE VALK
YACHT BROKERS

DE VALK
YACHT BROKERS
Z-55

DE VALK
YACHT BROKERS

DE VALK

DE VALK
YACHT BROKERS

DE VALK
YACHT BROKERS

DE VALK
YACHT BROKERS

DE VALK
YACHT BROKERS

DE VALK

DE VALK

DE VALK
YACHT BROKERS

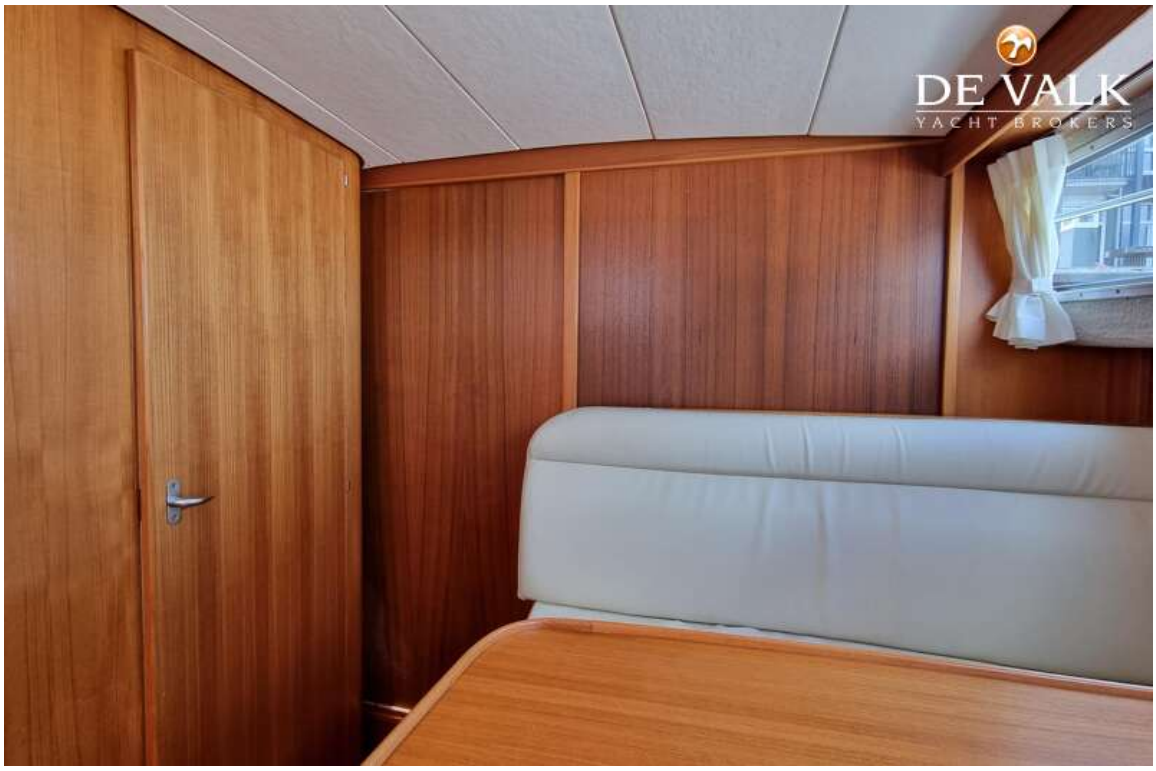
DE VALK
YACHT BROKERS

DE VALK
YACHT BROKERS
NAUTIC
NAUTIC

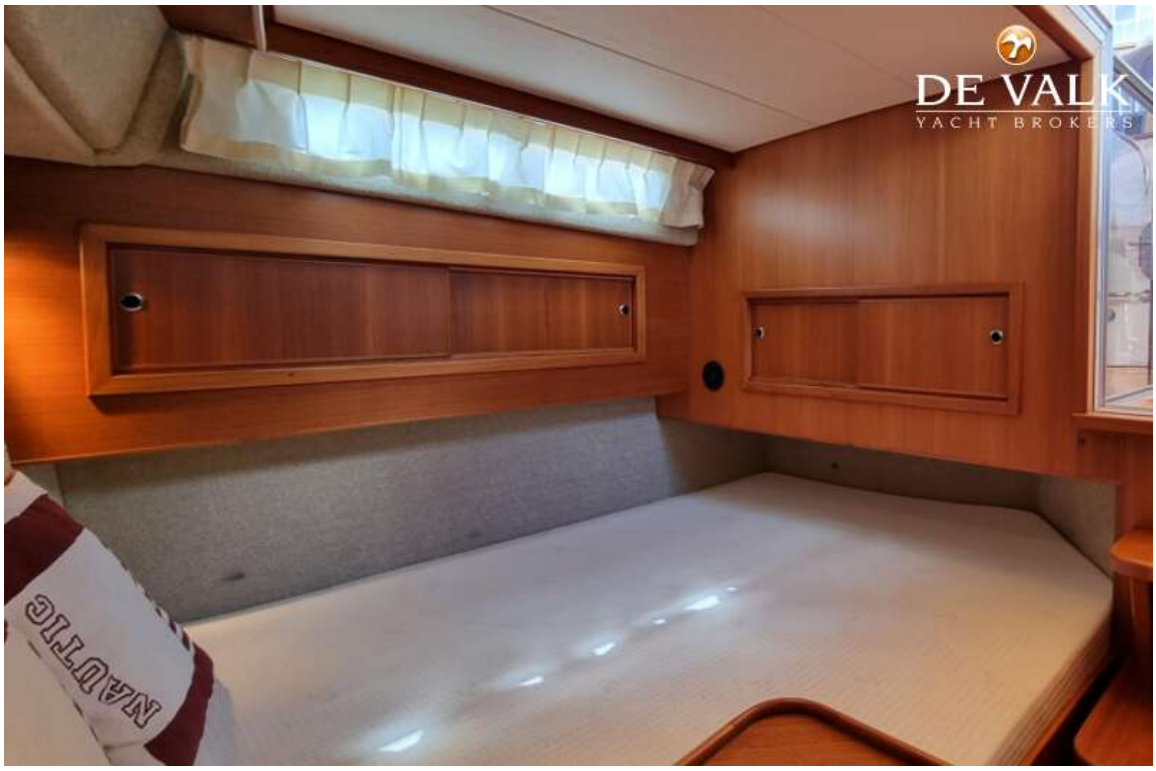
DE VALK
YACHT BROKERS
NAUTIC

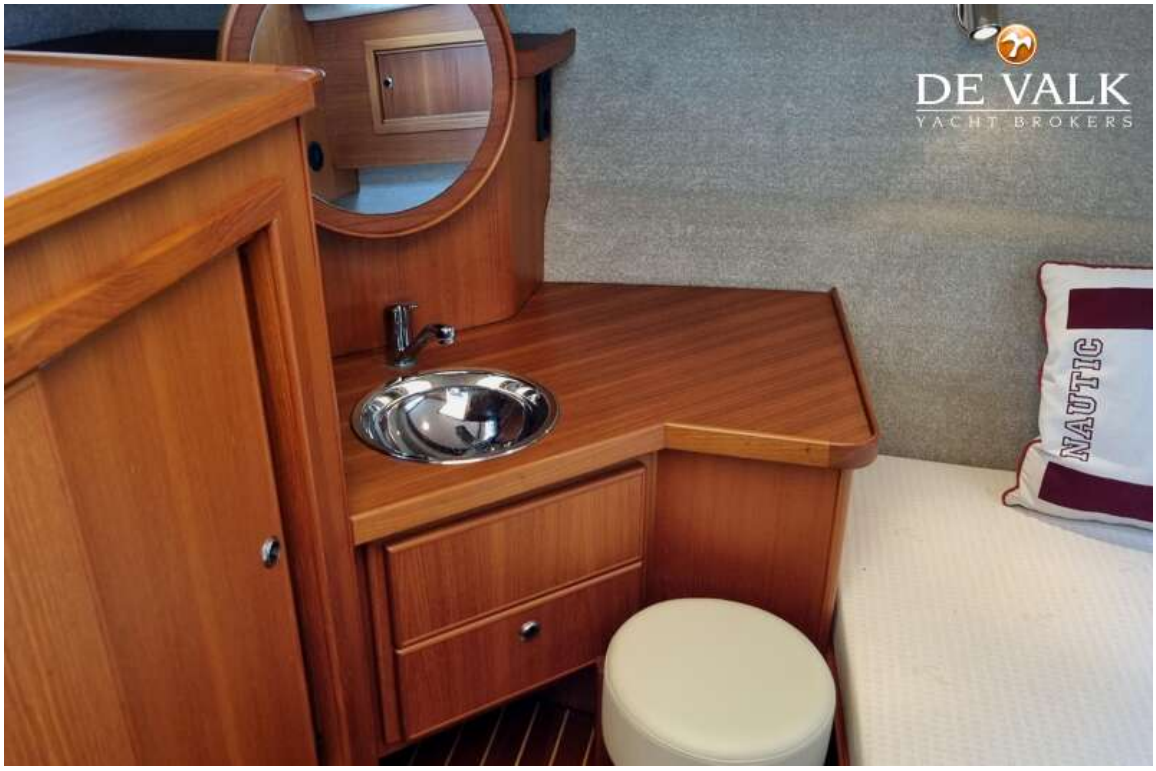
DE VALK
YACHT BROKERS
NAUTIC

DE VALK
YACHT BROKERS

DE VALK
YACHT BROKERS

DE VALK
YACHT BROKERS
SHARP

DE VALK
YACHT BROKERS

DE VALK
YACHT BROKERS
SHARP
12:14
EXPRESS DEFROST
EXPRESS COOK

DE VALK
YACHT BROKERS

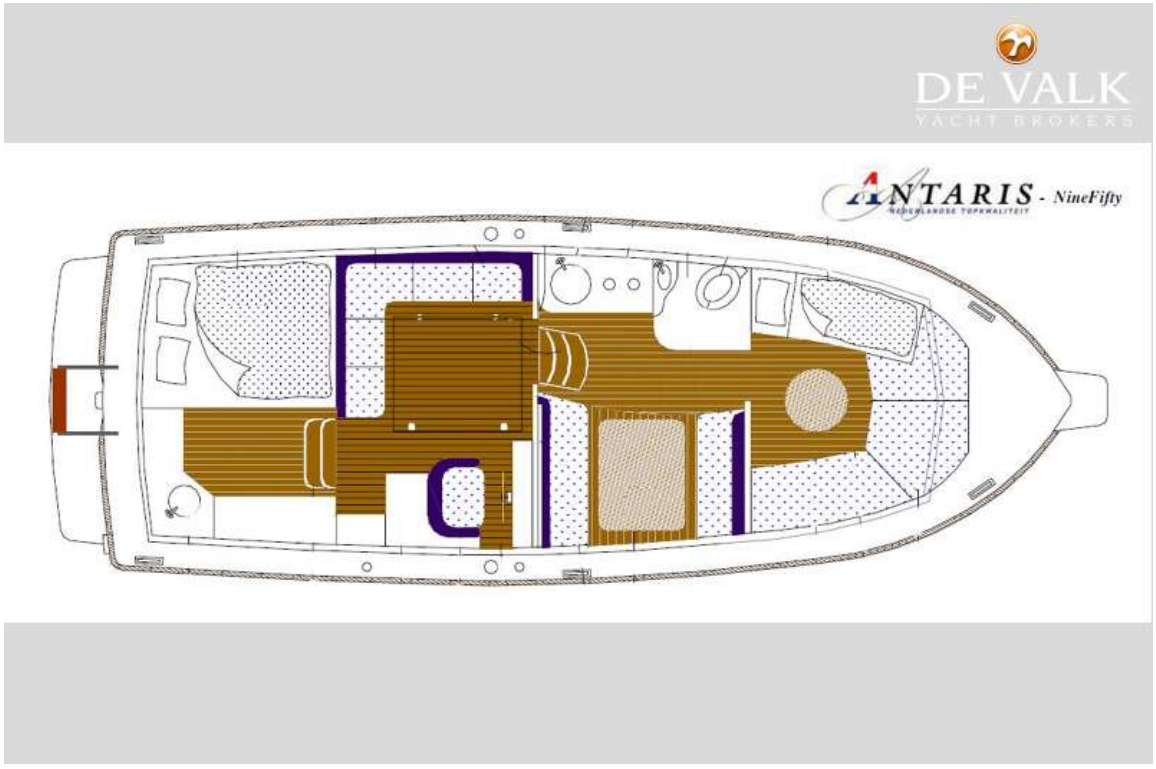
DE VALK
YACHT BROKERS
ANTARIS - NineFifty

DE VALK
YACHT BROKERS
ANTARIS - NineFifty
ANTARIS

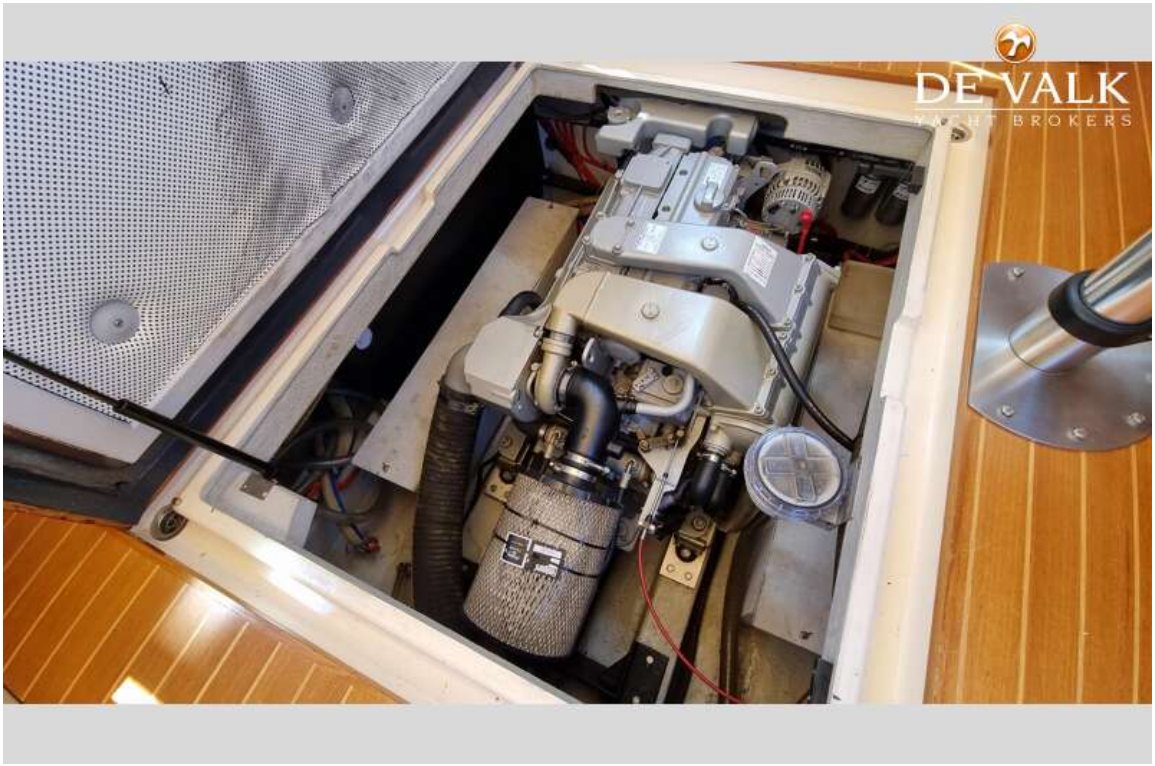
DE VALK
YACHT BROKERS

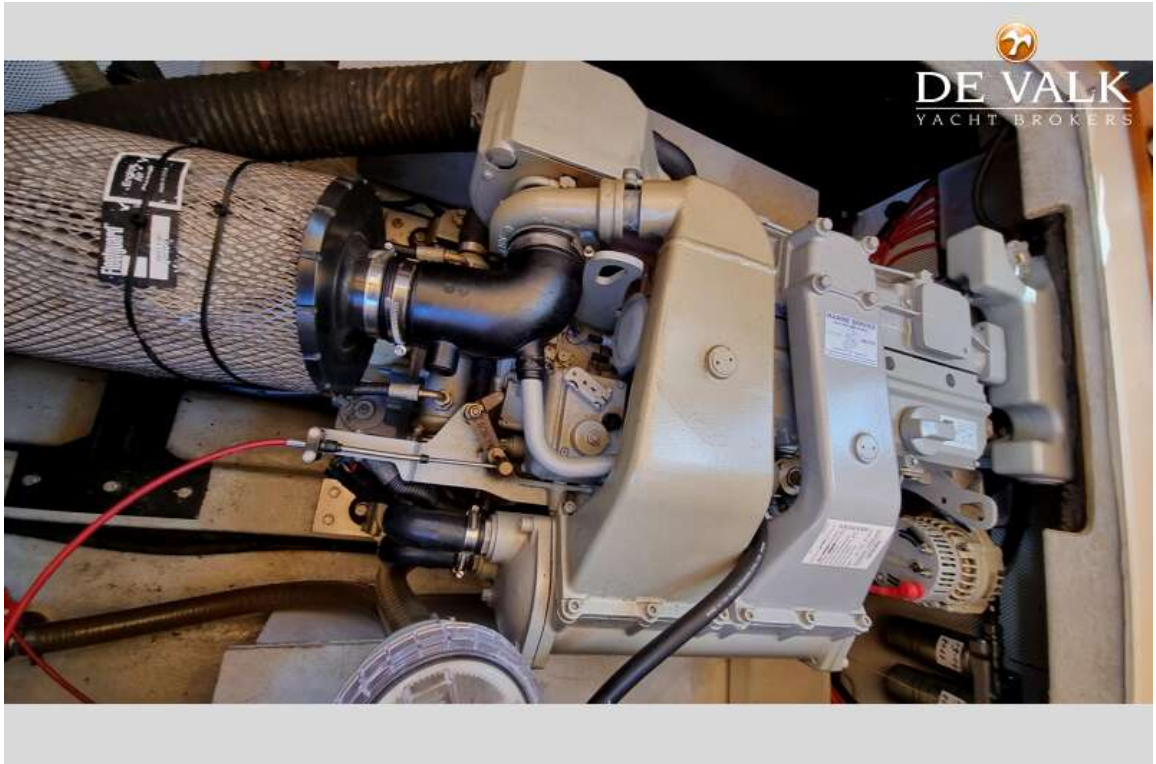
DE VALK
YACHT BROKERS

DE VALK
YACHT BROKERS

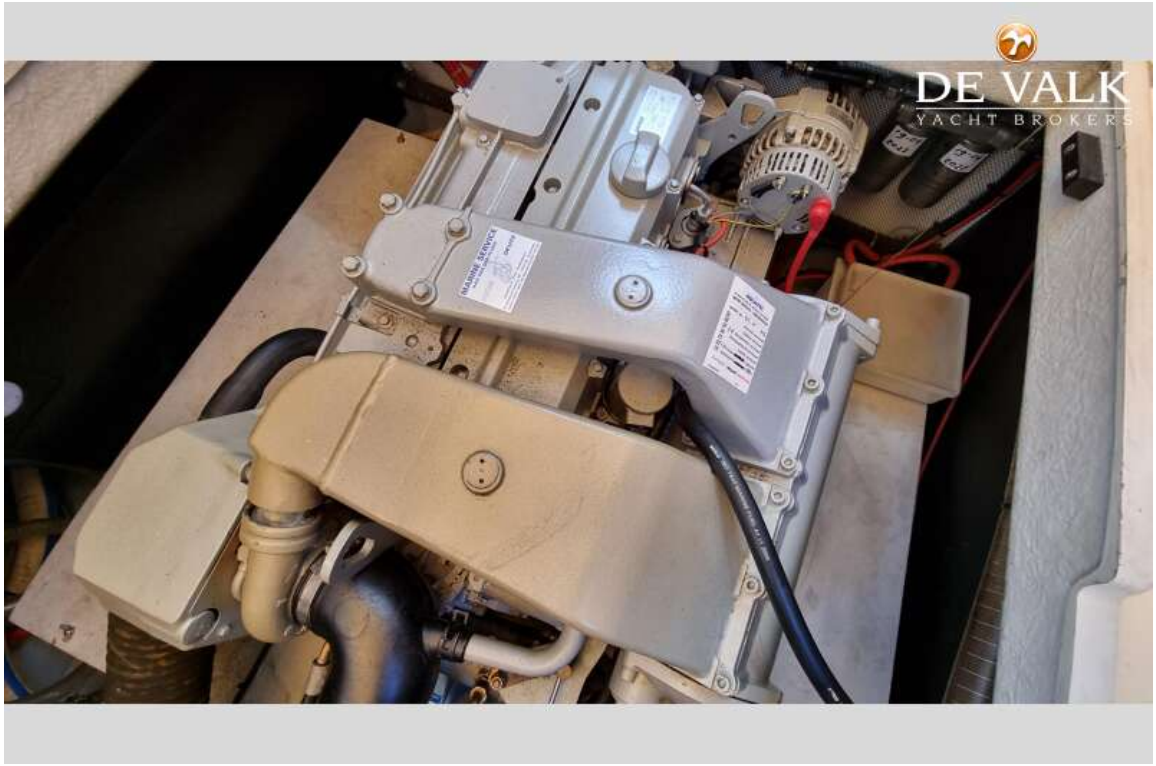
DE VALK
YACHT BROKERS