SUNSEEKER CAMARGUE 46

DE VALK
YACHT BROKERS

KOMMENTARE DES MAKLERS

Sunseeker is synonymous with luxury and exclusivity "Lazy Day " Camargue 46 is a true traditionally built Sunseeker. "Lazy Day "can be viewed seven days a week in our covered sales marina in Sneek

Henk de Vries

TECHNISCHE DATEN

Maße	13.87 x 4.10 x 1.10 (m)	**Werft**	Sunseeker Yachts
Baujahr	1991	**Kabinen**	2
Material	GFK	**Kojen**	4
Motor(en)	2 x Detroit Diesel 6V92 diesel	**PS/kW**	2 x 550.00 (PS), 404.80 (kW)
Angebotspreis	€ 95.000 (MwSt. Bezahlt)	**Liegeplatz**	beim Verkaufsburo

KONTAKT

Verkaufsbüro	De Valk Sneek	**Telefon**	+31 (0)515 42 80 30
Adresse	Zwolsmanweg 7	**E-Mail**	sneek@devalk.nl
	8606 KC Sneek		
	NL		

HAFTUNGSAUSSCHLUSS

Diese Angaben erfolgen nach bestem Wissen, können jedoch nicht garantiert werden.

ALLGEMEIN

Modell	SUNSEEKER CAMARGUE 46
Typ	Motoryacht
Rumpflänge (m)	13,87
Breite (m)	4,10
Tiefgang (m)	1,10
Stehhöhe (m)	1,90
Baujahr	1991
Werft	Sunseeker Yachts
Land	Vereinigtes Königreich
Gewicht (t)	11
CE Norm	NA
Rumpfmaterial	GFK
Rumpffarbe	Weiß
Rumpfform	Deep-V
Material Aufbauten	GFK
Stossliste	Edelstahl
Deckmaterial	GFK
Deck Finish	synthetisches Teak
Pflicht Bedeckung	synthetisches Teak
Dorado Belufter	ja
Fenster Einfassung	Aluminium
Fenster Material	Standard Glas
Decksluke	ja
Bullauge	Edelstahl
Radar Träger	nicht klappbar
Treibstoftank (Liter)	Ca 1400
Füllstandsanzeige (Treibstoftank)	ja
Trinkwassertank (Liter)	Ca 310
Füllstandsanzeige (Trinkwasser)	ja
Radsteuerung	hydraulik

Aussen Steuerung	hydraulik

UNTERKUNFT

Kabinen	2
Kojen	4
Innen	ja
Fussboden	Teppich
Salon	ja
Standhöhe Salon (m)	1,85
Heizung	Diesel Heißluft Eberspacher
Dinette	ja
Kombüse	ja
Arbeitsfläche	Kunststoff
Spülbecken	Corian
Kuhlschrank	2x VitriFrigo
Gefrier Truhe	In fridge
Weinkühler	ja
Warmwasser System	220V Boiler &
Wasserdruk System	elektrisch
Eignerkabine	Französich Bett
Länge Bett (m)	2,0
Kleiderschrank	hängend/Schublad/Regale
Badezimmer	en suite
Toilet	en suite
Toilette System	elektrisch
Handwaschbecken	im Badezimmer
Dusche	en suite

MASCHINEN

Motoranzahl	2
Marke	Detroit Diesel

Typ	6V92
PS	550
kW	404.80
Kraftstoffart	Diesel
Motorstunden	4880
Kuhlungsystem Motor	direkt Aussenwasser
Antrieb	Schraubenwelle
Motor bedienung	Seilzug Kabel Morse
Gewende getriebe	hydraulic
Bugschraube	elektrisch Vetus
Exhaust	wassergekühlt
Propeller Typ	fest
Propellerblatter	4
Material Propellerwelle	Edelstahl
Propellerwelle schmierung	Wasser
Elektrische Bilgenpumpe	ja
Elektrische Anlage	12V / 220V
Generator	Dynamica 5Kw @ 3000rpm
Batterien	4 x
Starterbatterie	1 x
Versorgungsbatterie	2 x
Bugschraubebatterie	1 x
Batterie Monitor	Mastervolt
Batterie Ladegerat	ja
Umwandler	ja
Landstrom	mit Kabel
Trimklappen	Bennett

NAVIGATION

Kompass	Ritchie
Elektrisches Kompas	Raymarine C70

Tiefenanziege/Logge	Raymarine ST60
UKW	Raymarine Ray240E
Ruderwinkel Anzeige	ja
Plotter/GPS	Raymarine C70
Navigation Beleuchtung	ja

AUSRÜSTUNG

Feste Fenster	ja
Spritzverdek	ja
Bimini	ja
Cockpit Polster	ja
Cockpit Tisch	ja
Badeplatform	ja
Badeleiter	ja
Gangway	ja
Heckdusche	ja
Anker	ja
Ankerkette	ja
Ankerwinde	elektrisch
Davits	Edelstahl
Davits bedienung	elektrisch
See Reling	Edelstahl
Seiten-Einstieg Seereling	ja
Scheibenwischer	2 x
Horn	elektrisch
Fenderkissen	ja
Festmacher	ja
TV	2 x Sharp flatscreen
TV-Empfänger	ja
Radio-CD Spieler	ja
Lautsprecher im Pflicht	ja

Lautsprecher im Salon	ja
Feuerloscher	ja

DE VALK
YACHT BROKERS

DE VALK
YACHT BROKERS

DE VALK
YACHT BROKERS

DE VALK
YACHT BROKERS

DE VALK
YACHT BROKERS
SUNSEEKER

DE VALK

DE VALK
YACHT BROKERS
Y DAY

DE VALK
YACHT BROKERS

DE VALK
YACHT BROKERS

DE VALK
YACHT BROKERS
Sunseeker

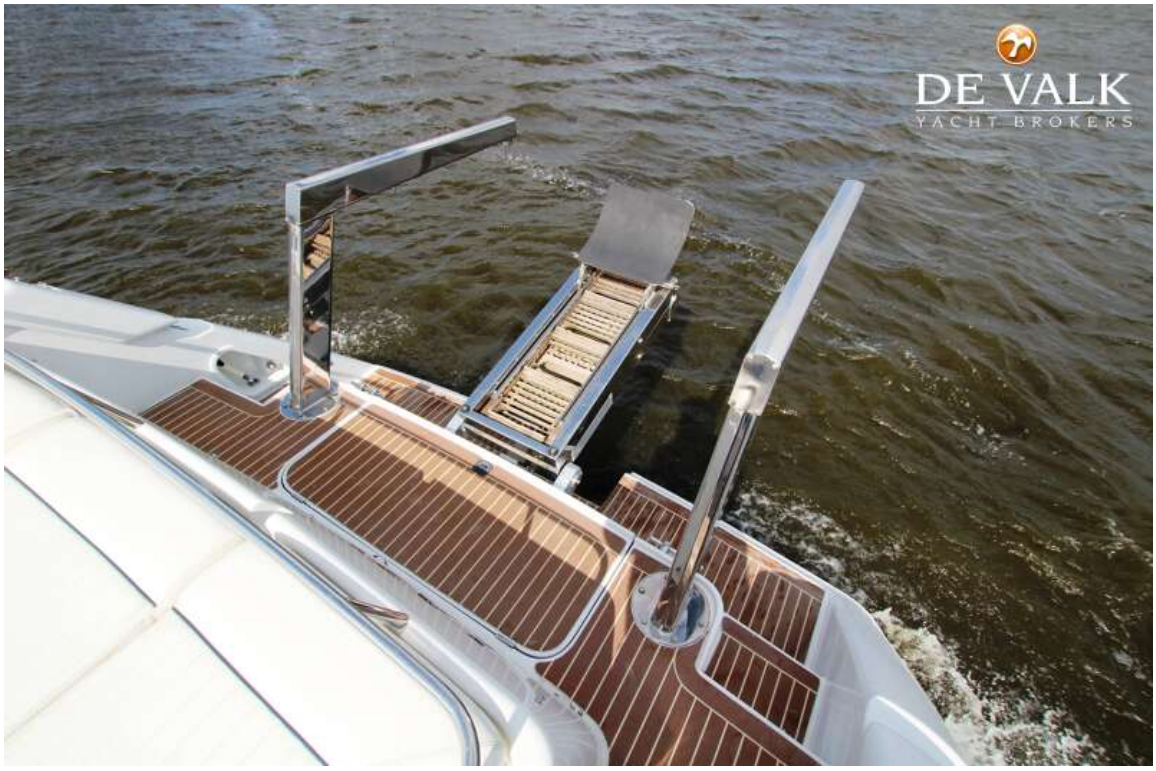
DE VALK
YACHT BROKERS

DE VALK
YACHT BROKERS

DE VALK
YACHT BROKERS

DE VALK
YACHT BROKERS

DE VALK
YACHT BROKERS

DE VALK
YACHT BROKERS

DE VALK
CAMARGUE 46

DE VALK
YACHT BROKERS

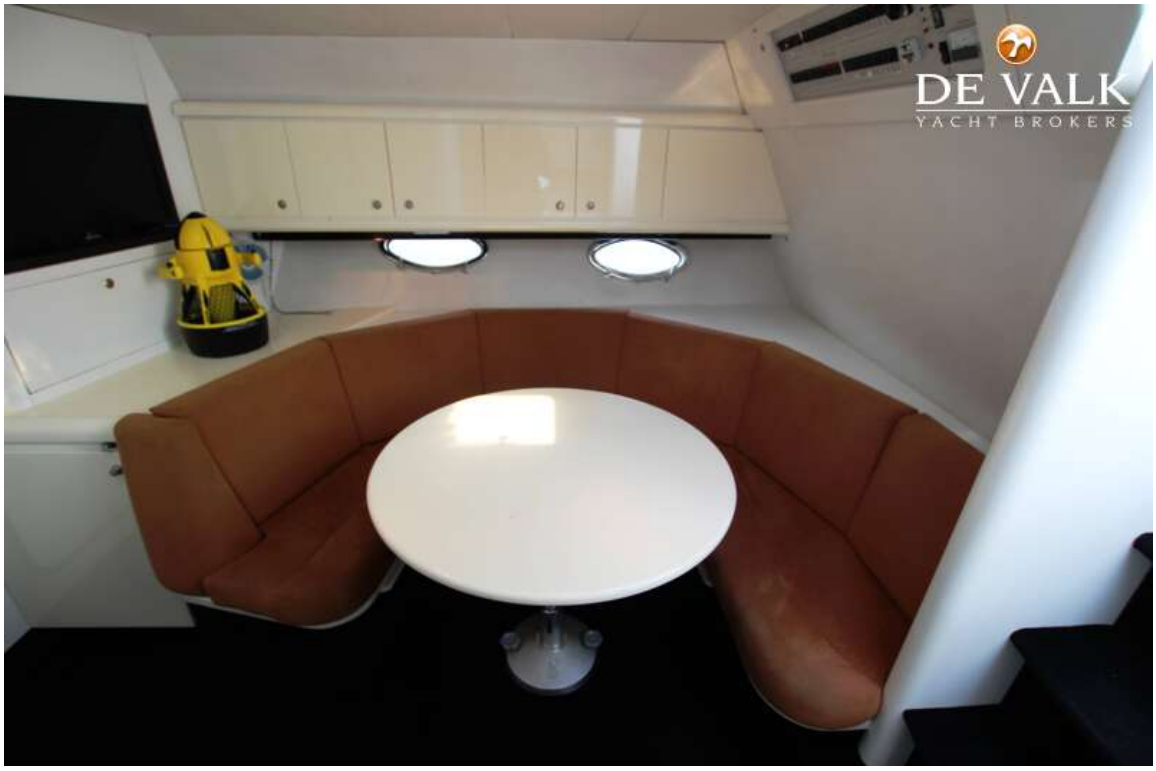
DE VALK
YACHT BROKERS

DE VALK
YACHT BROKERS

DE VALK
YACHT BROKERS

DE VALK
YACHT BROKERS

DE VALK
YACHT BROKERS

Sumlog HS
DE VALK
YACHT BROKERS
004880
10
40
ELECTRONIC
164
0
KNOTS
50