FRANS MAAS CALYPSO 43

DE VALK
YACHT BROKERS

BROKERAGE | CHARTER | BERTHS | FINANCE | INSURANCE | YACHT MANAGEMENT

FRANS MAAS CALYPSO 43

KOMMENTARE DES MAKLERS

This Calypso 43 of Frans Maas is solidly built and well maintained. Her layout and inventory list makes her equipped for long distance cruising and has received numerous renovations over the years. This cruising yacht with a very nice accommodation and a large amount of storage space below deck is suitable for a long life on board. She provides a safe and stable "platform" for the captain and crew, even in the most difficult conditions. In addition, the center cockpit with covered steering position is impressive, which can be closed completely with a cover in bad weather. A yacht to live on.

Hartmut Ross

TECHNISCHE DATEN

Maße	12.94 x 3.74 x 1.65 (m)	**Werft**	Gebrüder Rust
Baujahr	1972	**Kabinen**	2
Material	GFK	**Kojen**	6
Motor(en)	1 x Beta Marine BF 2803 diesel	**PS/kW**	65.00 (PS), 47.84 (kW)
Angebotspreis	verkauft (MwSt.)	**Liegeplatz**	contact Kiel

KONTAKT

Verkaufsbüro	De Valk Kiel	**Telefon**	+49 1712312133
Adresse	Hermann Rennerstrasse 12	**E-Mail**	kiel@devalk.nl
	22609 Hamburg		
	DE		

HAFTUNGSAUSSCHLUSS

Diese Angaben erfolgen nach bestem Wissen, können jedoch nicht garantiert werden.

ALLGEMEIN

Modell	FRANS MAAS CALYPSO 43
Typ	Segelyacht
Rumpflänge (m)	12,94
Breite (m)	3,74
Tiefgang (m)	1,65
Durchfahrtshöhe (m)	17,00
Stehhöhe (m)	1,95
Baujahr	1972
Lancierung	1972
Werft	Gebrüder Rust
Land	Deutschland
Entwerfer	Franz Maas
Gewicht (t)	18
CE Norm	NA
Rumpfmaterial	GFK
Rumpffarbe	Beige
Haut-dicke Rumpf (mm)	35
Art Kiel	Langkieler
Material Aufbauten	Holz
Stossliste	Holz
Deck Finish	Teak
Deck Finish Aufbauten	Teak
Pflicht Bedeckung	Teak
Antifouling (Jahr)	ja
Fenster Einfassung	Aluminium
Fenster Material	Sicherheitsglas New 2017
Decksluke	ja
Treibstoftank (Liter)	2 x 750 available, out of service
Treibstoftank 2 (Liter)	250
Trinkwassertank (Liter)	1000

Fäkaelien Tank (Liter)	60
Radsteuerung	Kette Steuerung
Aussen Steuerung	Covered
Not-Pinne	ja

UNTERKUNFT

Kabinen	2
Kojen	6
Innen	Mahagoni
Fussboden	Holzabdruck
Offenen Cockpit	ja
Achterdeck	ja
Ruderhaus	ja
feste Spritzschutz	ja
Salon	ja
Standhöhe Salon (m)	1,95
Heizung	Diesel Heißluft Eberbächer
Navigation Zenter	ja
Kartentisch	ja
Achterkabine	ja
Dinette zum umbauen	ja
Tür zum Cockpit	ja
Tür zum Achterndeck	ja
Kombüse	ja
Arbeitsfläche	Kunststoff
Spülbecken	Edelstahl
Herd	Gas
Ofen	ja
Kuhlschrank	ja
Warmwasser System	ja
Wasserdruk System	ja

Geschirrausstattung	ja
Eignerkabine	Einzelbett
Länge Bett (m)	1,90
Kleiderschrank	hängend/Schublad/Regale
Badezimmer	getrennt
Toilet	en suite
Toilette System	elektrisch
Handwaschbecken	im Badezimmer
Dusche	en suite
Gästekabine 1	V-Bett
Länge Bett (m)	1,90
Kleiderschrank	hängend/Schublad/Regale
Badezimmer	getrennt
Toilette	en suite
Toilette System	handbetrieb
Handwaschbecken	im Badezimmer

MASCHINEN

Motoranzahl	1
Marke	Beta Marine
Typ	BF 2803
PS	65
kW	47.84
Kraftstoffart	Diesel
Installiert im Jahr	1972
Überholung im Jahr	Regular
Höchstgeschwindigkeit (Kn)	7
Verbrauch (l/h)	5
Motorstunden	5300
Kuhlungsystem Motor	direkt Aussenwasser
Antrieb	Schraubenwelle

Welle Dichtung	ja
Gewende getriebe	ja
Motorsteuerung	Seilzug Kabel
Bugschraube	elektrisch
Exhaust	wassergekühlt
Propeller Typ	fest
Propellerblatter	5
Propellerwelle schmierung	Wasser
Elektrische Bilgenpumpe	2
Batterien	ja
Starterbatterie	New 2022
Versorgungsbatterie	ja
Bugschraubebatterie	ja
Ankerwindebatterie	ja
Batterie Monitor	ja
Landstrom	mit Kabel

NAVIGATION

Kompass	ja
Tiefenanziege/Logge	ja
Windlupe anzeige	ja
UKW	ja
Autopilot	ja
Elektronische Kart(en)	ja
Navigation Beleuchtung	ja
Suchscheinwerfer	ja

AUSRÜSTUNG

Feste Fenster	ja
Feste Haube	ja
Kuchenbude	ja

Cockpit Polster	ja
Cockpit Tisch	ja
Badeleiter	ja
Bugtreppe	ja
Anker	ja
Ankerkette	50 m
Anker 2	ja
Ankerwinde	elektrisch New 2020
Davits	Edelstahl
Davits bedienung	handbetrieb
See Reling	Edelstahl
Zupackenschiene (aufbauten)	Holz
Heckkorb	ja
Rettungsinsel	Container
Rettungsinsel (Pers)	6
Letzte Wartung Rettungsinsel	10/2021
Schwimvesten	6
Sicherheits Rustung	6
Sicherheitsleine auf Deck	ja
Leinenschneider	ja
Scheibenwischer	ja
Horn	ja
Fernglas	ja
Radar Reflektor	ja
Fenderkissen	ja
Festmacher	ja
Reserve Teilen	ja
Werkzeug	ja
Radio-CD Spieler	ja
Lautsprecher im Pflicht	ja
Lautsprecher im Salon	ja
Uhr - Barometer	ja

Feuerloscher	3
Letzte Wartung Feuerloscher	2021

RIGG

Rig	Ketsch
Stehendes Gut	Drahtseil
Material Mast	Aluminium
Großsegel	New 2022
Großsegel-Persenning	New 2022
Durchelatted großsegel	ja
Besan	New 2021
Besansegel-Persenning	New 2021
Genua	New 2022
Rollreffanlage	Selden new 2021
Reff Vorrichtung	Reffleinen
Baumniederhohler	mechanisch und Talje
Primare Schot Winschen	2 x Meissner 30ST - 53
Fall Winschen	ja

DE VALK
YACHT BROKERS

DE VALK
YACHT BROKERS

DE VALK
YACHT BROKERS

DE VALK
Leandra

DE VALK
YACHT BROKERS

DE VALK
YACHT BROKERS

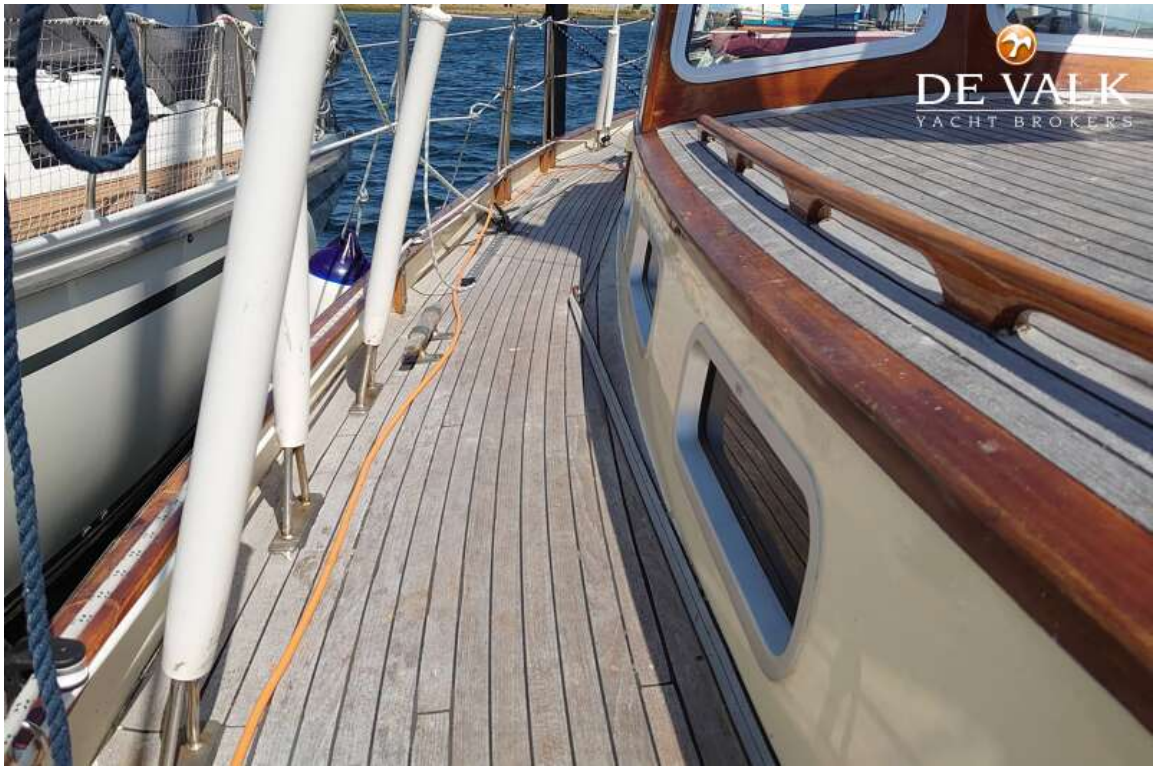
DE VALK
YACHT BROKERS

DE VALK
YACHT BROKERS

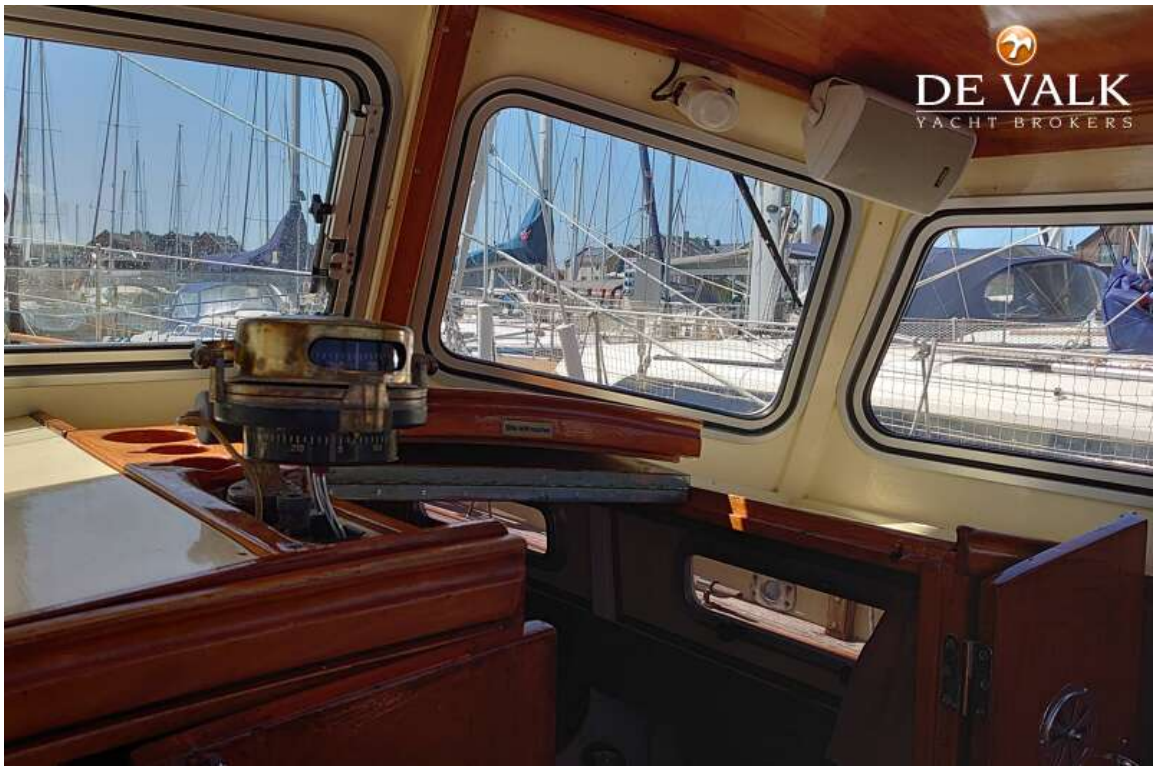
DE VALK
YACHT BROKERS

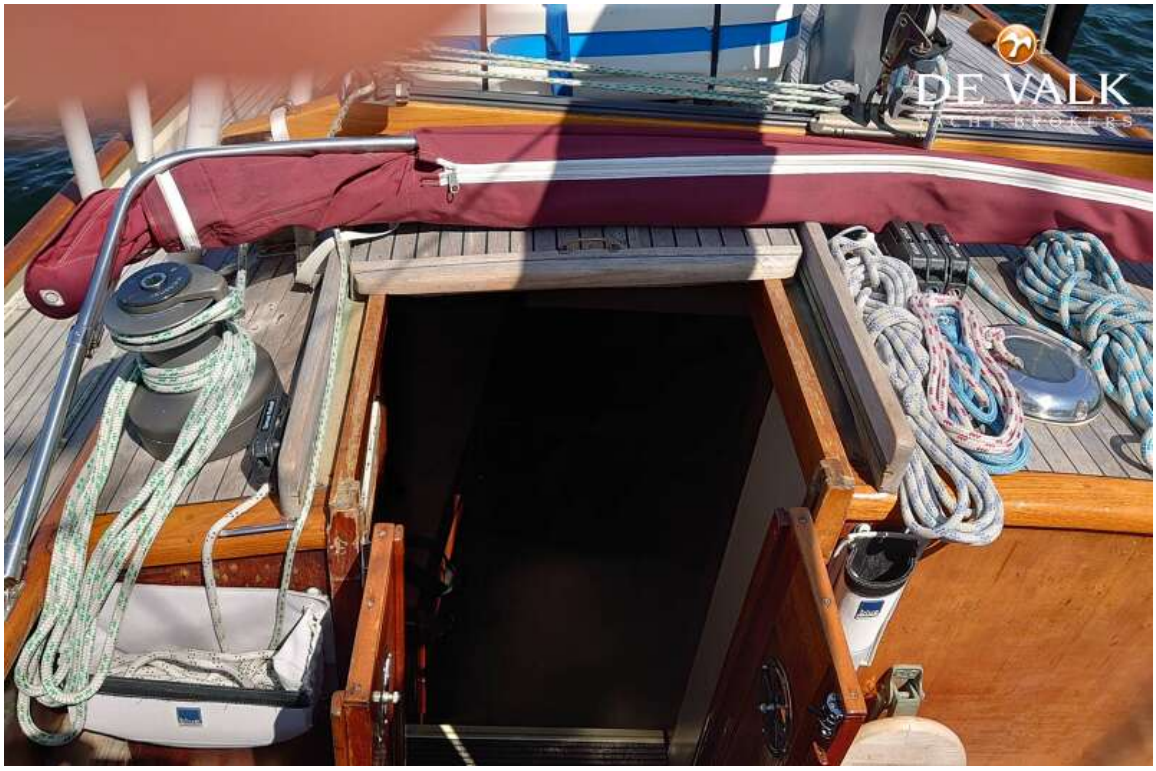
DE VALK
YACHT BROKERS

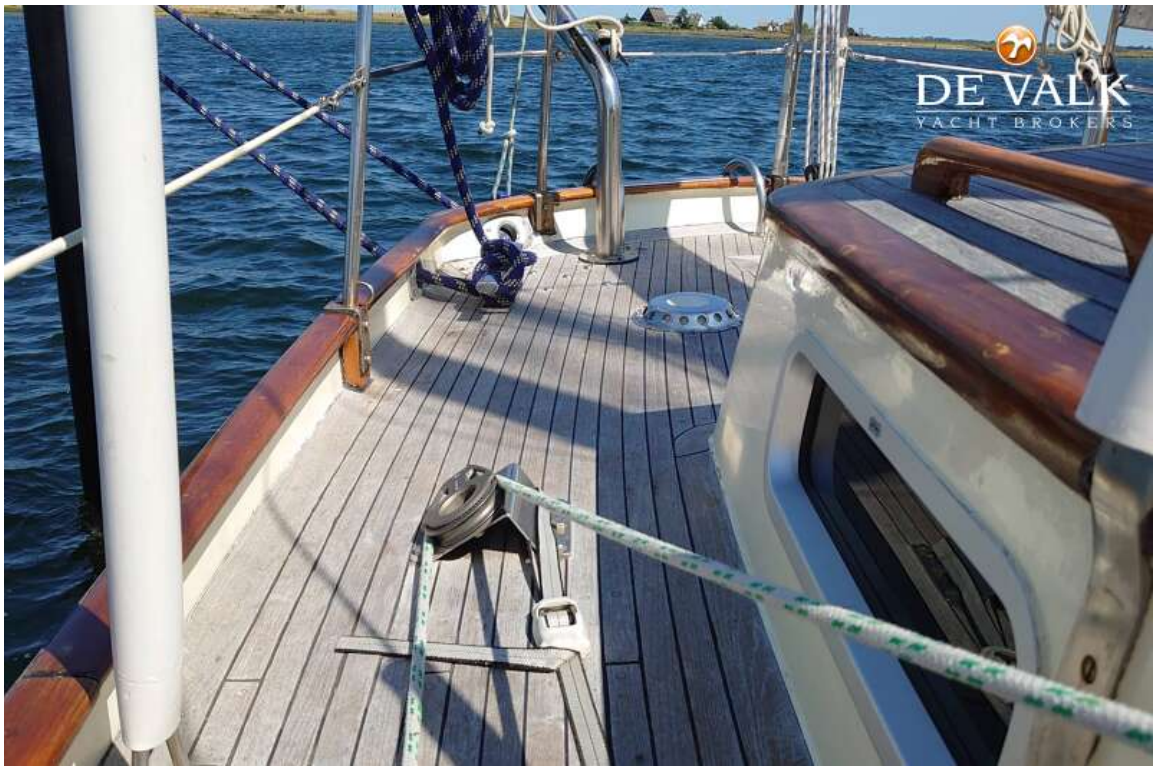
DE VALK
YACHT BROKERS

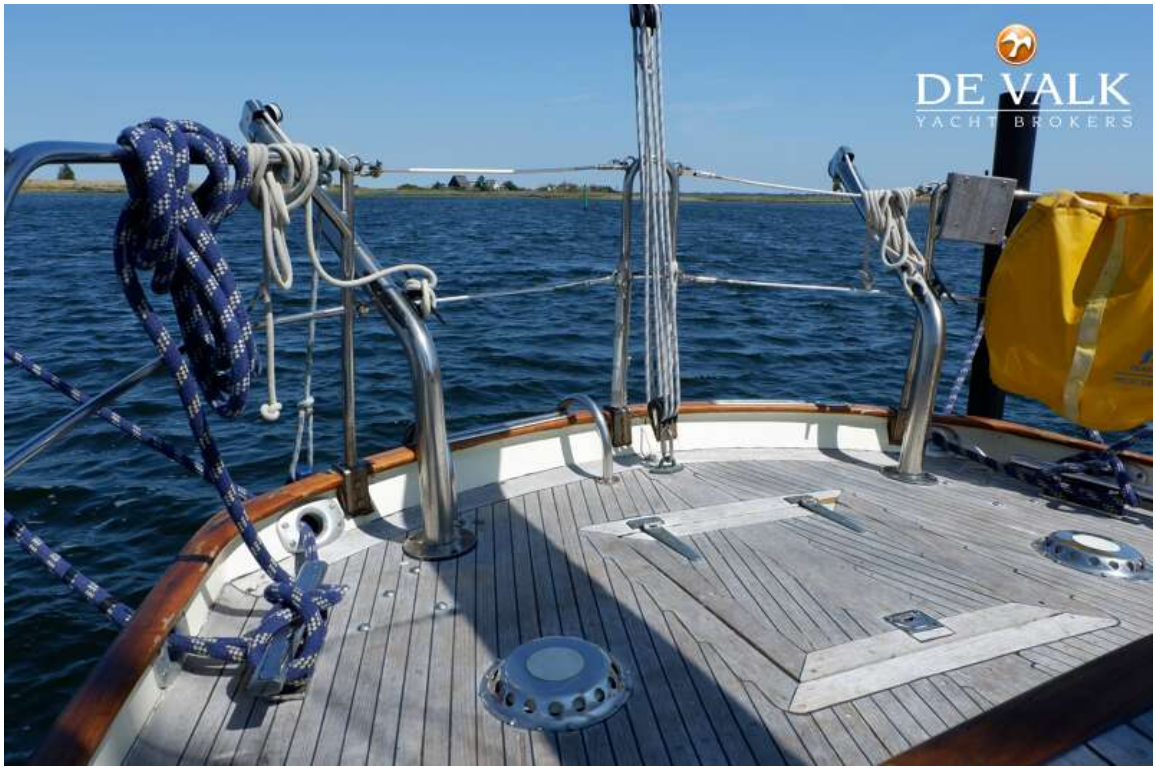
DE VALK
YACHT BROKERS

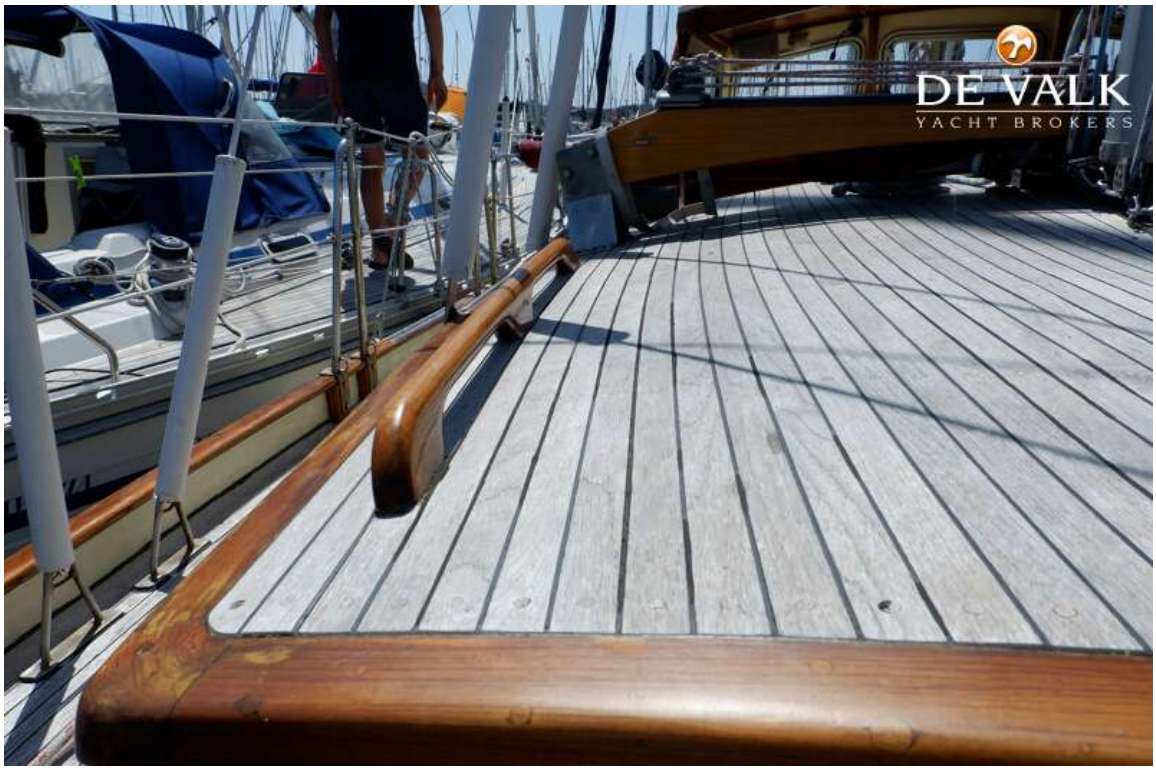
DE VALK
YACHT BROKERS

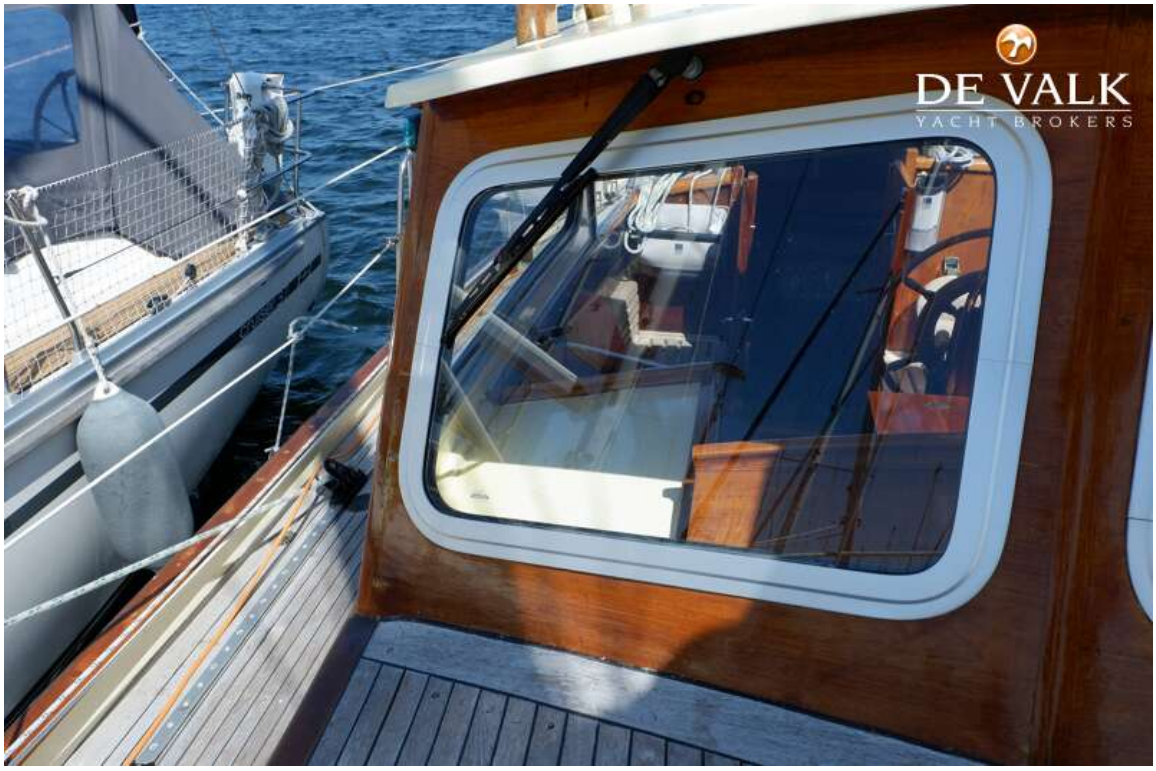
DE VALK
YACHT BROKERS

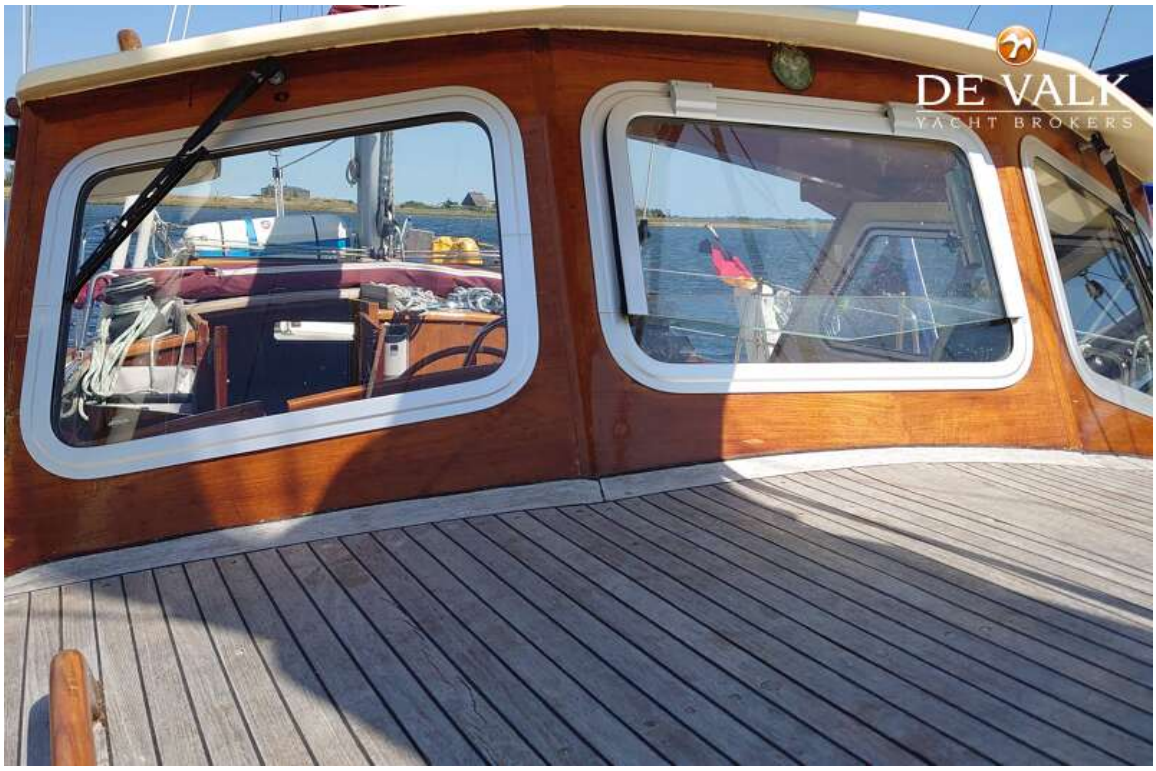
DE VALK
YACHT BROKERS

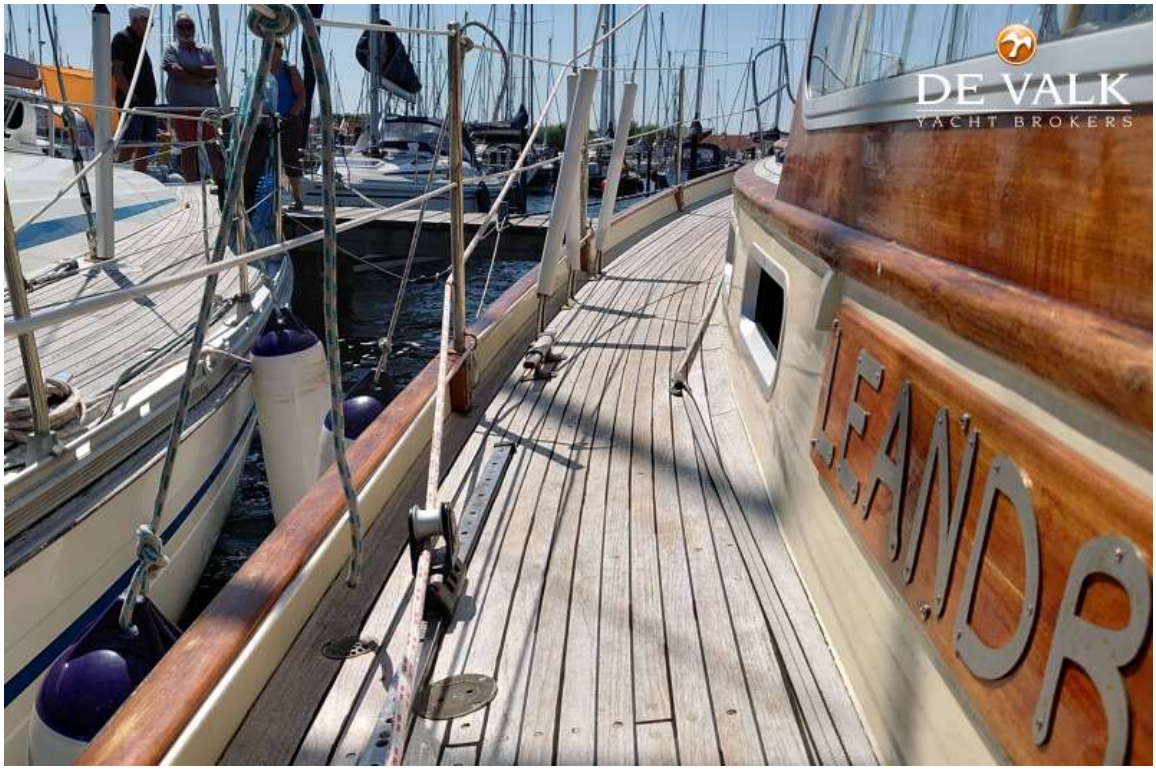
DE VALK
YACHT BROKERS
LEANDR

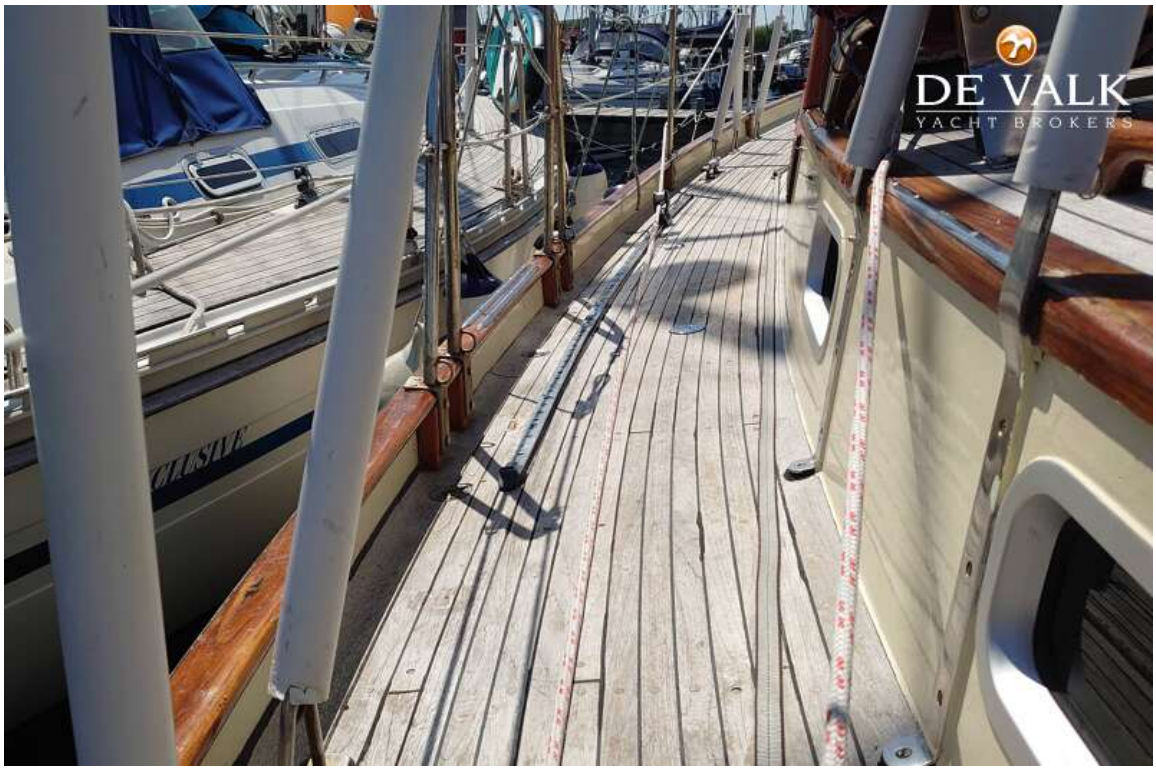
DE VALK
YACHT BROKERS

DE VALK
YACHT BROKERS
Lofrans
WINDLASSES
TIGRES
Serial No. 1816923
1500W 24V

DE VALK
YACHT BROKERS

DE VALK
YACHT BROKERS

DE VALK
YACHT BROKERS

DE VALK
YACHT BROKERS

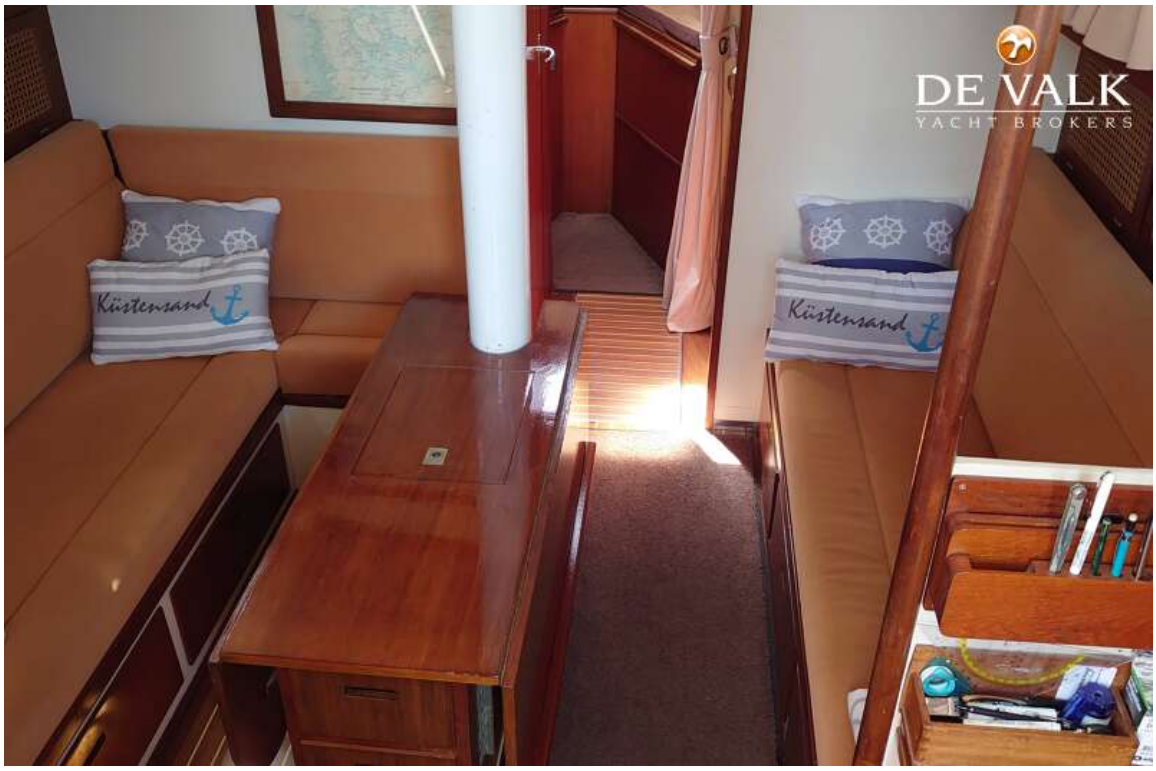
DE VALK
YACHT BROKERS
Küstensand
Küstensand

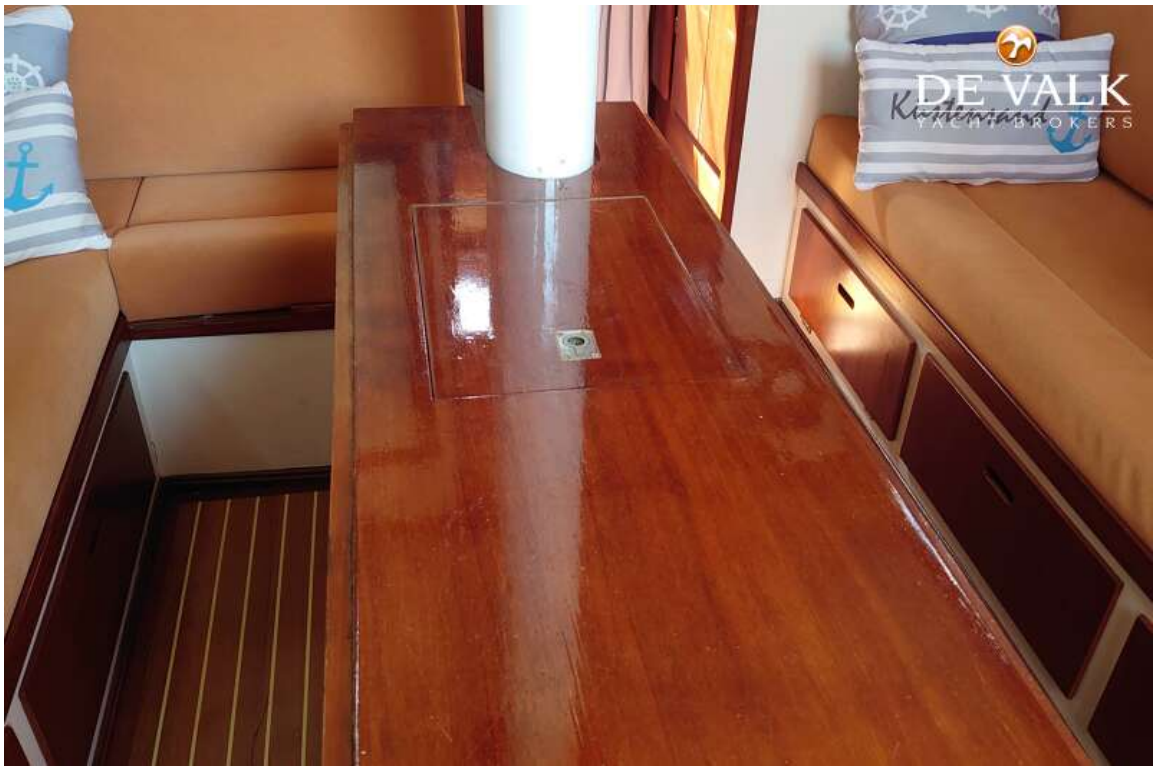
DE VALK
YACHT BROKERS

DE VALK
YACHT BROKERS

DE VALK
YACHT BROKERS

DE VALK
YACHT BROKERS

DE VALK
YACHT BROKERS

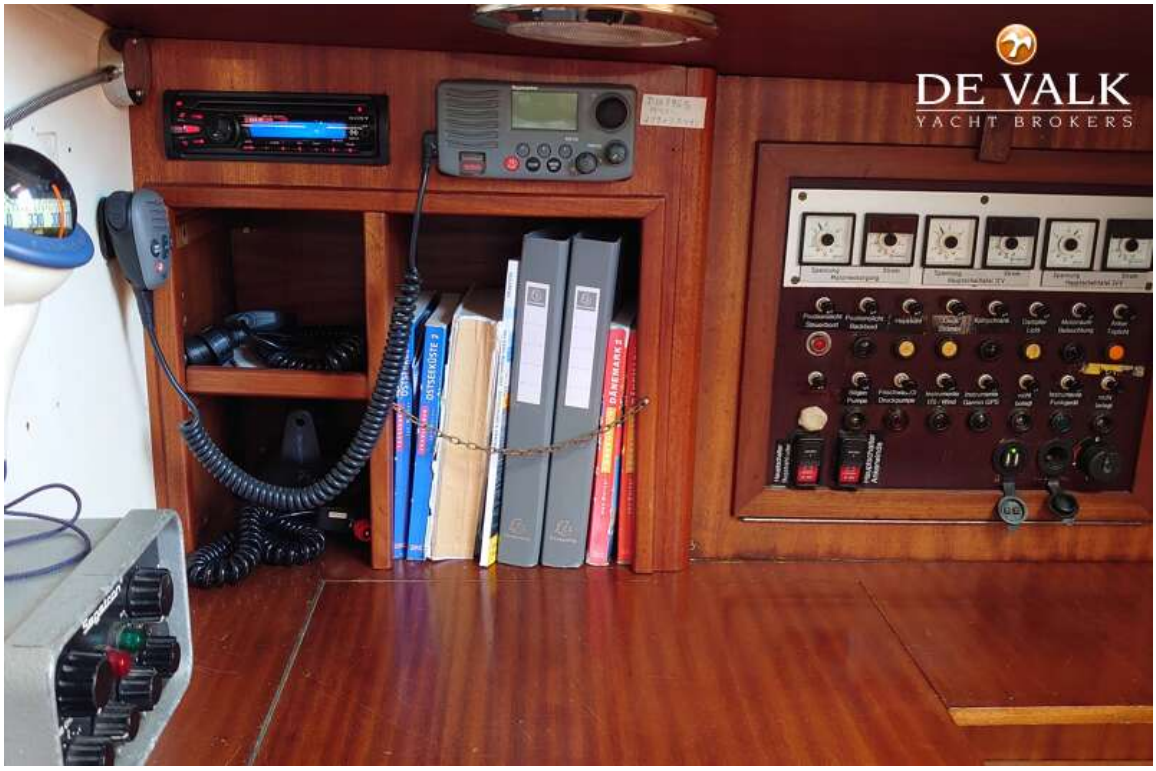
DE VALK
YACHT BROKERS

DE VALK
YACHT BROKERS
Rain
Change
Fair
Very Dry
Storm
Thermometer
Hygrometer %

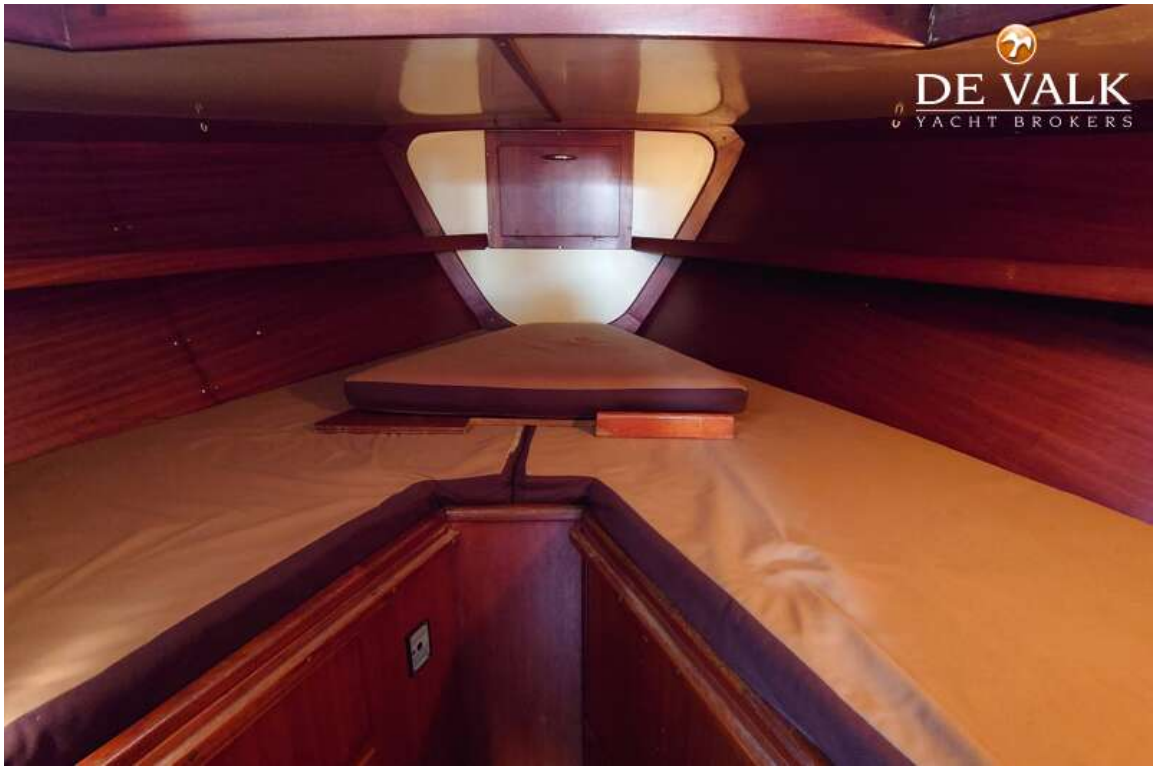
DE VALK
YACHT BROKERS

DE VALK
YACHT BROKERS

DE VALK
YACHT BROKERS

DE VALK
YACHT BROKERS

DE VALK
YACHT BROKERS

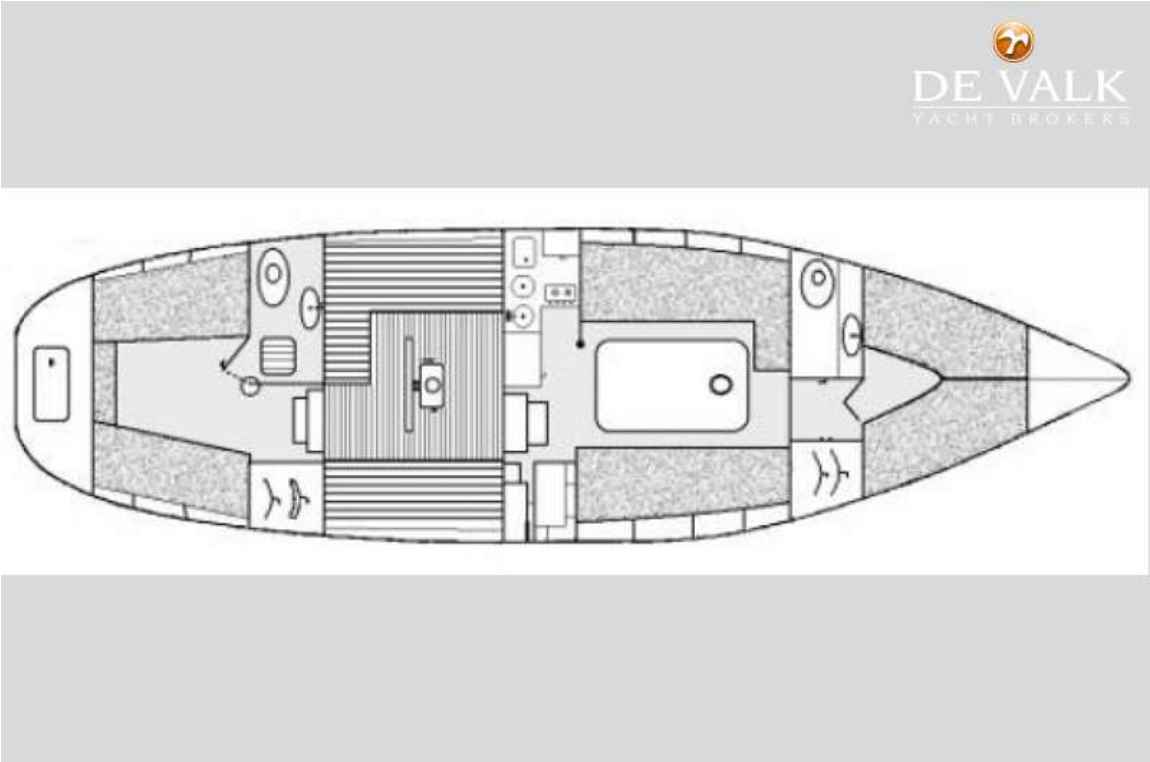
DE VALK
YACHT BROKERS