

HELLEMAN STEEL KETCH CASCO 24M

DE VALK
YACHT BROKERS

HELLEMAN STEEL KETCH CASCO 24M

KOMMENTARE DES MAKLERS

This very large sailing yacht was designed by J.H. Helleman and further drawn by Gaastmeer. Resembles the well-known Dutch yachts Jongert, Nordia and Trewes. The hull was made by the first owner himself and then sold. She was recently painted in primer and includes a new engine. An excellent opportunity if you want to build a beautiful and solid yacht. This yacht will be auctioned online at https://bit.ly/Helleman' and can be vieuwed in The Netherland / Limburg

Ger Bayens

TECHNISCHE DATEN

Maße	24.10 x 6.12 x 1,80 / 1.80 (m)	**Werft**	self-build / zelfbouw / selbstbau
Baujahr	1999	**Kabinen**	5
Material	Stahl	**Kojen**	
Motor(en)	1 x N40 250 FPT diesel	**PS/kW**	200.00 (PS), 147.20 (kW)
Angebotspreis	verkauft (MwSt.)	**Liegeplatz**	Niederlande

KONTAKT

Verkaufsbüro	De Valk Thuishaven	**Telefon**	+31 35 5829042
Adresse	Marinaweg 8 (postal address)	**E-Mail**	thuishaven@devalk.nl
	1361 AC Almere		
	NL		

HAFTUNGSAUSSCHLUSS

Diese Angaben erfolgen nach bestem Wissen, können jedoch nicht garantiert werden.

HELLEMAN STEEL KETCH CASCO 24M

ALLGEMEIN

Modell	HELLEMAN STEEL KETCH CASCO 24M
Typ	Segelyacht
Rumpflänge (m)	24,10
Wasserlinienlänge (m)	17,80
Breite (m)	6,12
Tiefgang (m)	1,80
Tiefgang min (m)	1,80
Baujahr	1999
Werft	Self-build / zelfbouw / selbstbau
Land	Niederlande
Entwerfer	J.H. Helleman / Gaastmeer
Rumpfmaterial	Stahl
Haut-dicke Rumpf (mm)	6
Rumpfform	Rundspant
Art Kiel	Dosenkiel
Material Aufbauten	Stahl
Haut-dicke Aufbauten (mm)	4
Haut-dicke Deck (mm)	4
Stossliste	Stahl
Deckmaterial	Stahl
Fenster Einfassung	Aluminium 2023
Fenster Material	Doppelverglasung 2023
Decksluke	2021
Bullauge	Aluminium 2021
Isolation	Glaswolle
Treibstoftank (Liter)	Edelstahl
Treibstoftank 2 (Liter)	Edelstahl
Trinkwassertank (Liter)	Edelstahl 2x
Weitere Info Farbe und Anstrich	2-Komp Epoxy Grundierung Sigmacover 380 epoxy base primer (2022)
Weitere Info	Edelstahl Festmacher - klampen

Weitere Info	Das Schiff ist ein Eigenbauschiff und verfügt daher nicht über eine CE-Zertifizierung CE
Weitere Info	Es gibt keinen Schwenkkiel von 1,80 und 2,80 im Kielkasten

UNTERKUNFT

Kabinen	5
Achterdeck	ja
Ruderhaus/Decksalon	ja

MASCHINEN

Motoranzahl	1
Marke	N40
Typ	250 FPT
PS	200
kW	147.20
Kraftstoffart	Diesel
Motorstunden	0000
Kuhlungsystem Motor	indirekte Wärmetauscher
Antrieb	Schraubenwelle
Weitere Info	Der alte DAF-Motor, der nicht mehr funktioniert, befindet sich noch im Rumpf. Der neue Dieselmotor wird nicht eingebaut, sondern separat an das Schiff geliefert

AUSRÜSTUNG

Ankerwinde	elektrisch
Gangspill	ja
Weitere Info	Der Ankerwindenmotor ist im Lieferumfang des Schiffes enthalten, aber nicht eingebaut Windlass

RIGG

Weitere Info	Takelage Platten aus Edelstahl für 1 Mast

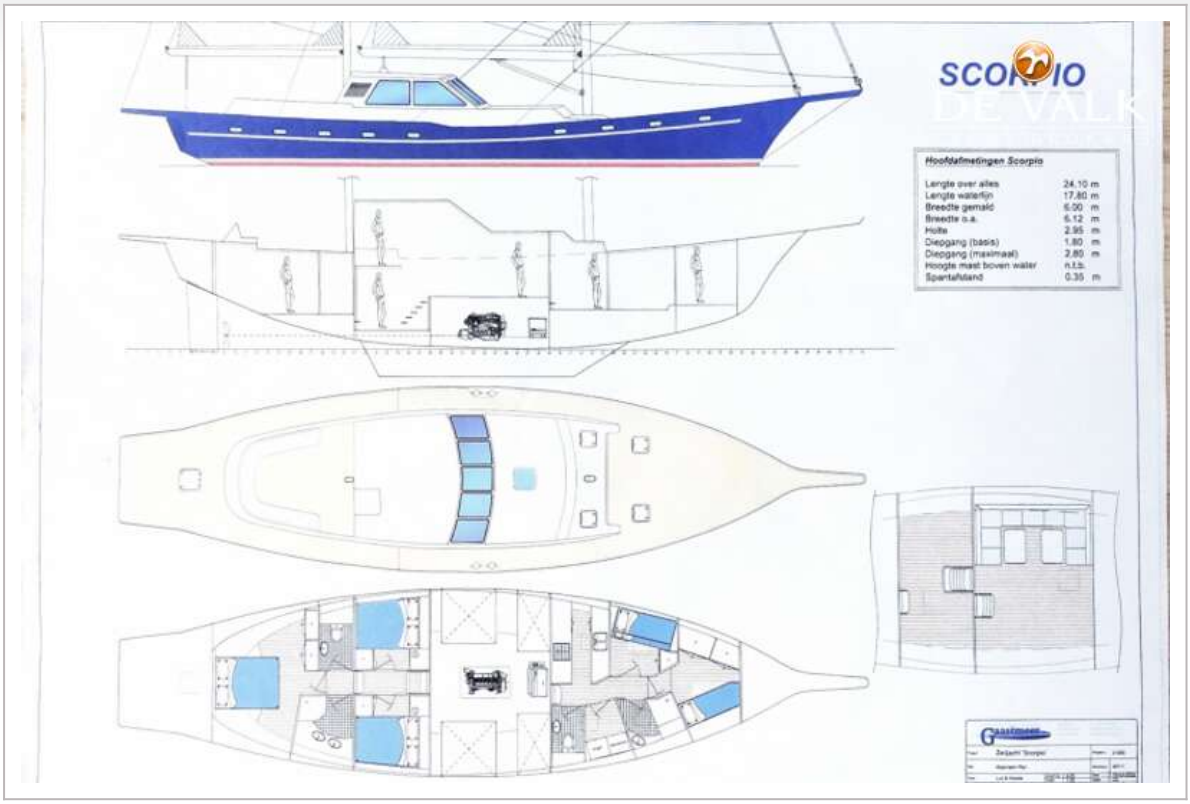

BROKERAGE | CHARTER | BERTHS | FINANCE | INSURANCE | YACHT MANAGEMENT
DE VALK
YACHT BROKERS

This yacht will be auctioned,
for further details please visit www.devalk.nl

Dit schip zal worden geveild,
voor meer informatie gaat u naar www.devalk.nl

Dieses Schiff wird versteigert,
für weitere informationen besuchen Sie www.devalk.nl

WWW.DEVALK.NL
DE VALK
YACHT BROKERS

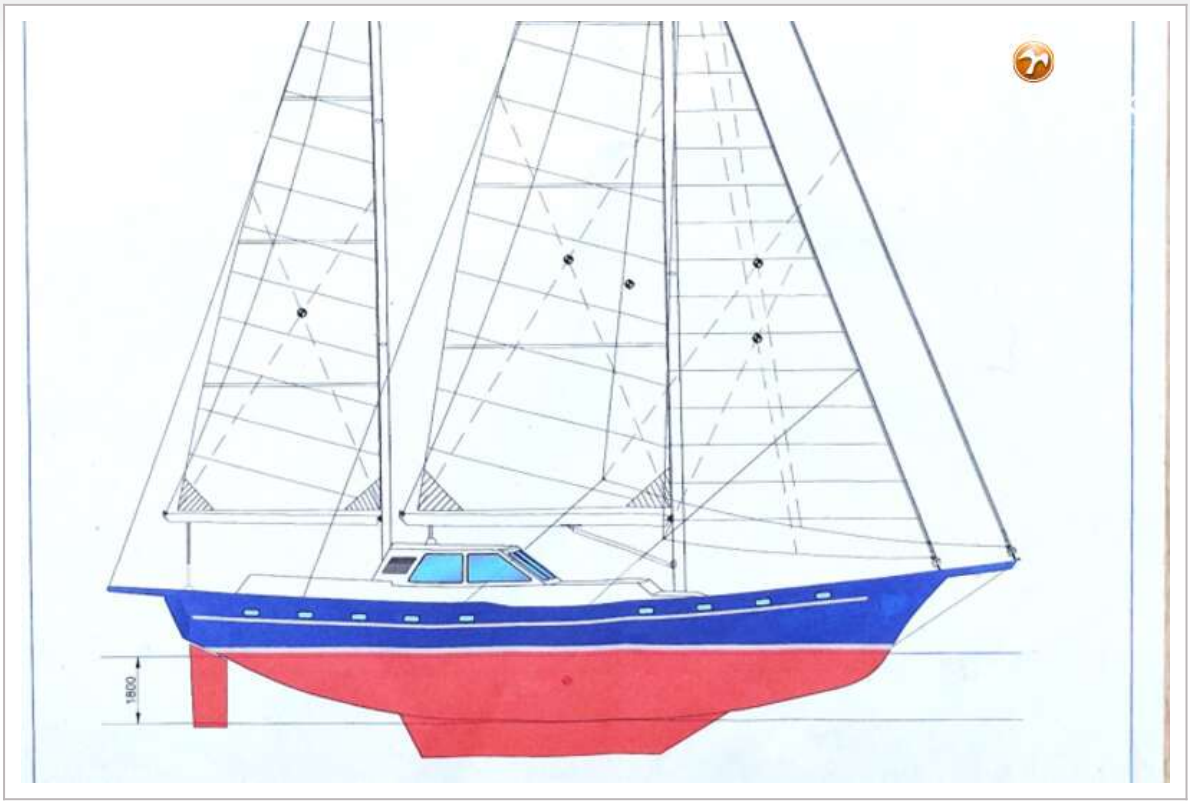
1800

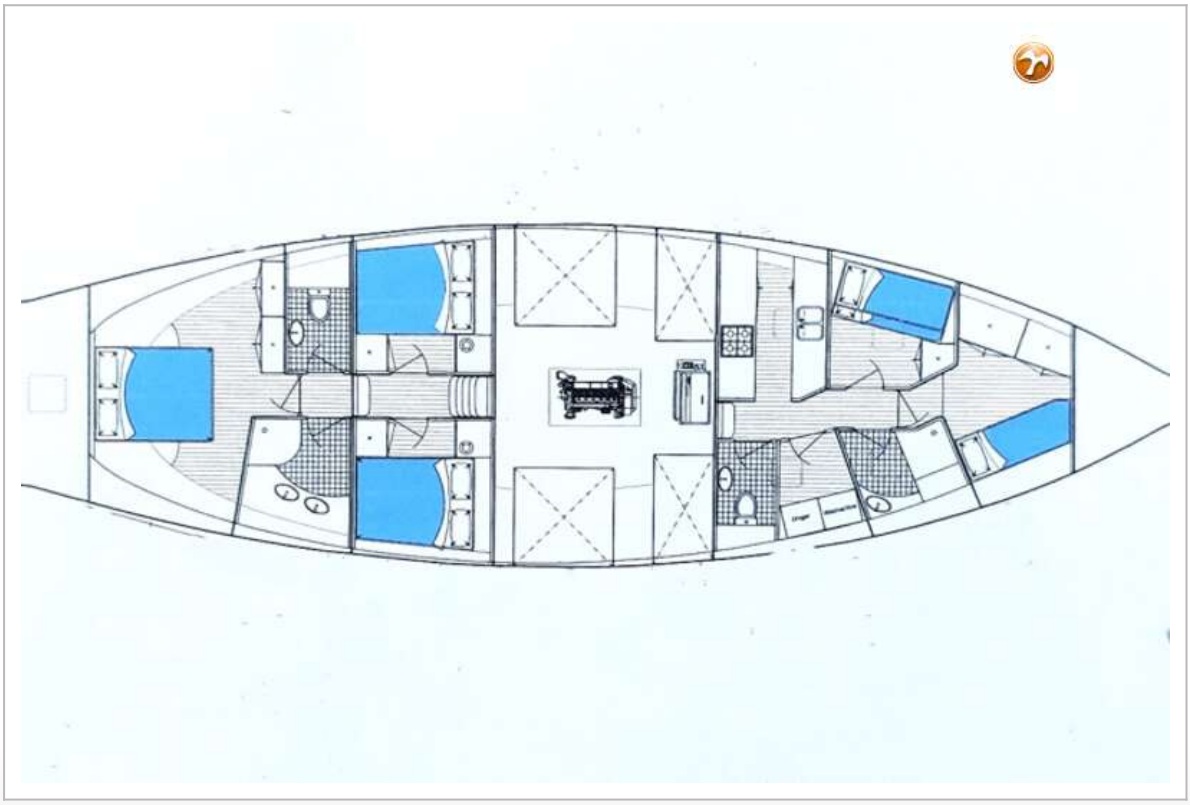


DE VALK
YACHT BROKERS


DE VALK
YACHT BROKERS


DE VALK
YACHT BROKERS


DE VALK
YACHT BROKERS


KNARR
KNARR
DE VALK
YACHT BROKERS


DE VALK
YACHT BROKERS


DE VALK
YACHT BROKERS


DE VALK
YACHT BROKERS

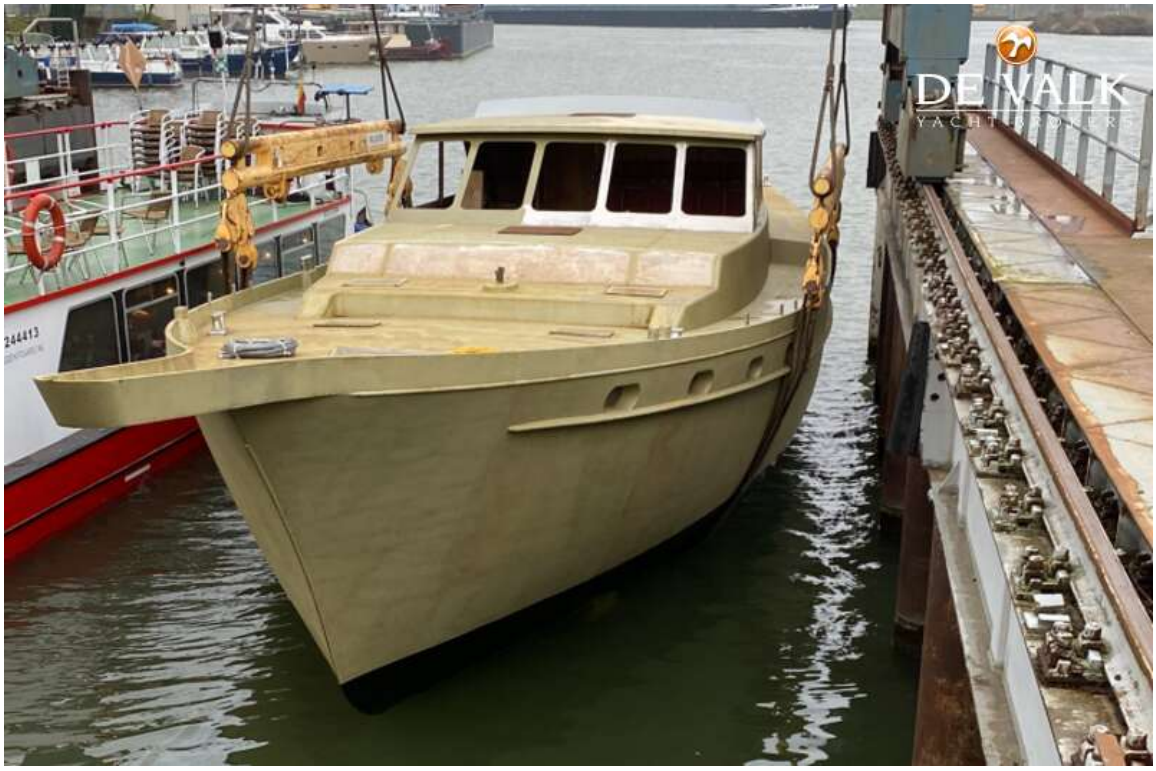
DE VALK


DE VALK
YACHT BROKERS


DE VALK
YACHT BROKERS






DE VALK


DE VALK
YACHT BROKERS


DE VALK


DE VALK
YACHT BROKERS


DE VALK
YACHT BROKERS


DE VALK
YACHT BROKERS

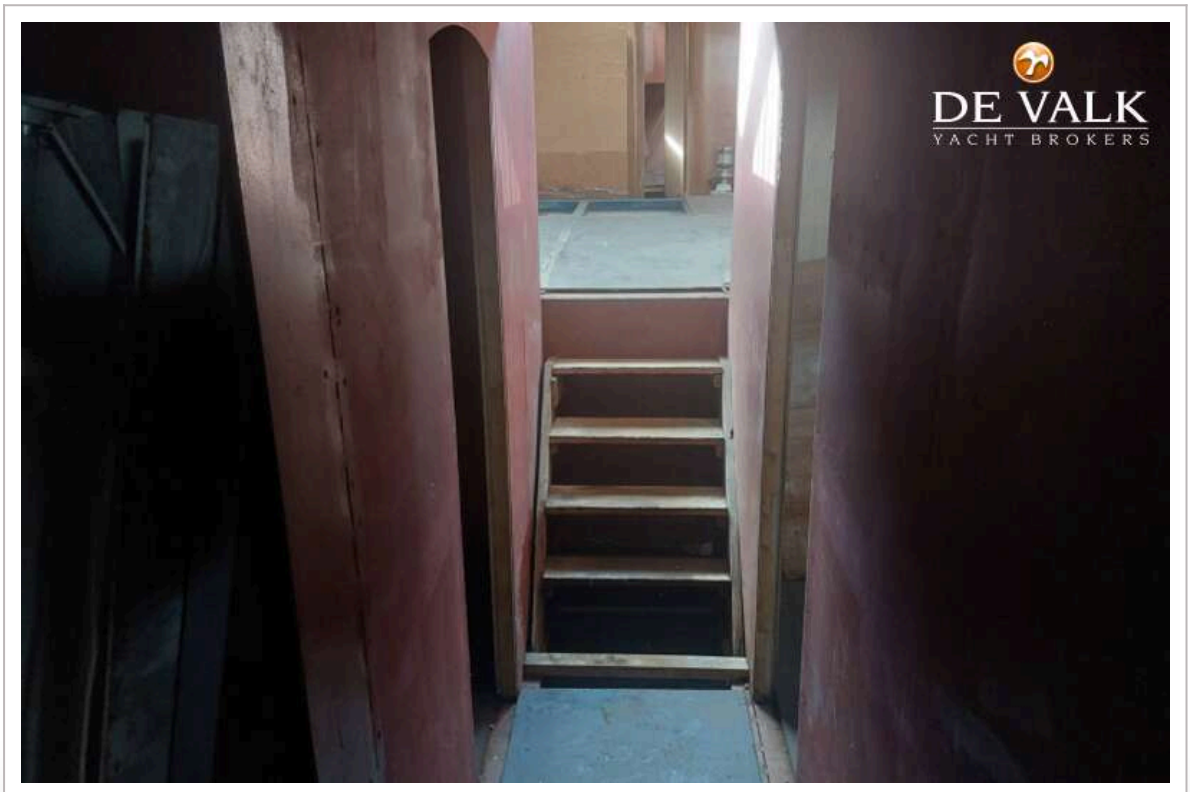
DE VALK
YACHT BROKERS


DE VALK
YACHT BROKERS


DE VALK
YACHT BROKERS


DE VALK
YACHT BROKERS


DE VALK
YACHT BROKERS

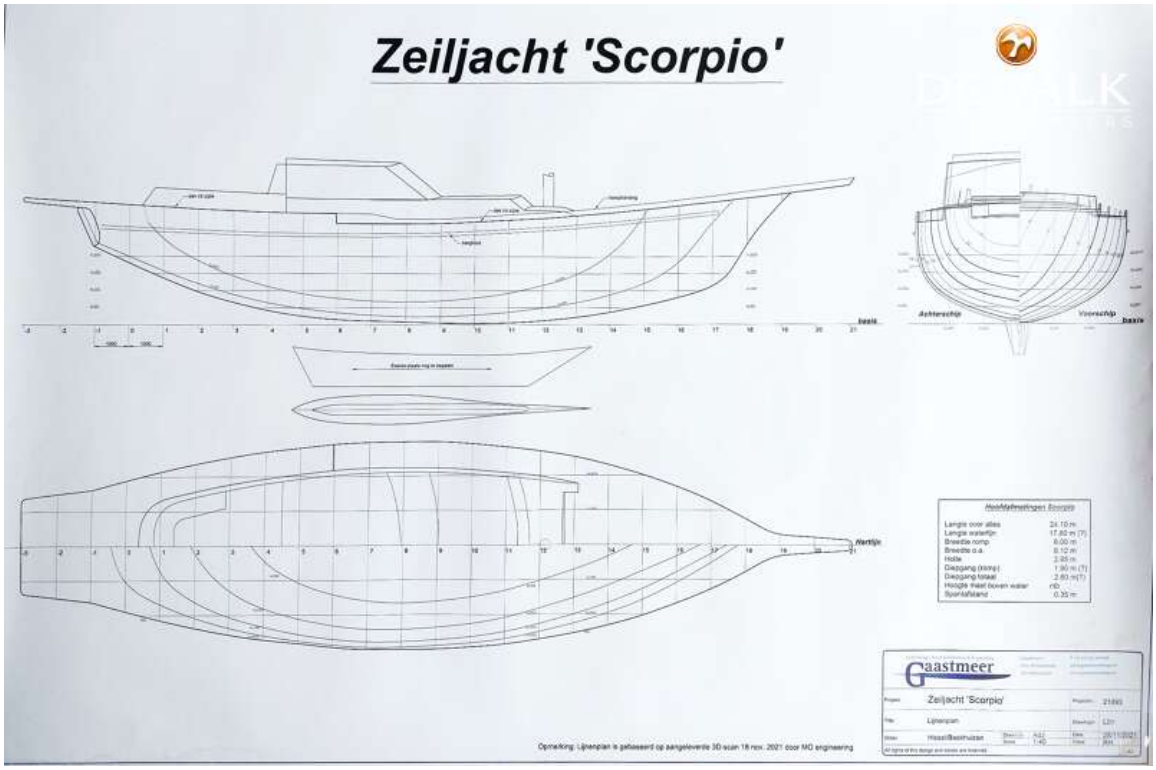
Zeiljacht 'Scorpio'
Gaastmeer
Zeiljacht 'Scorpio'

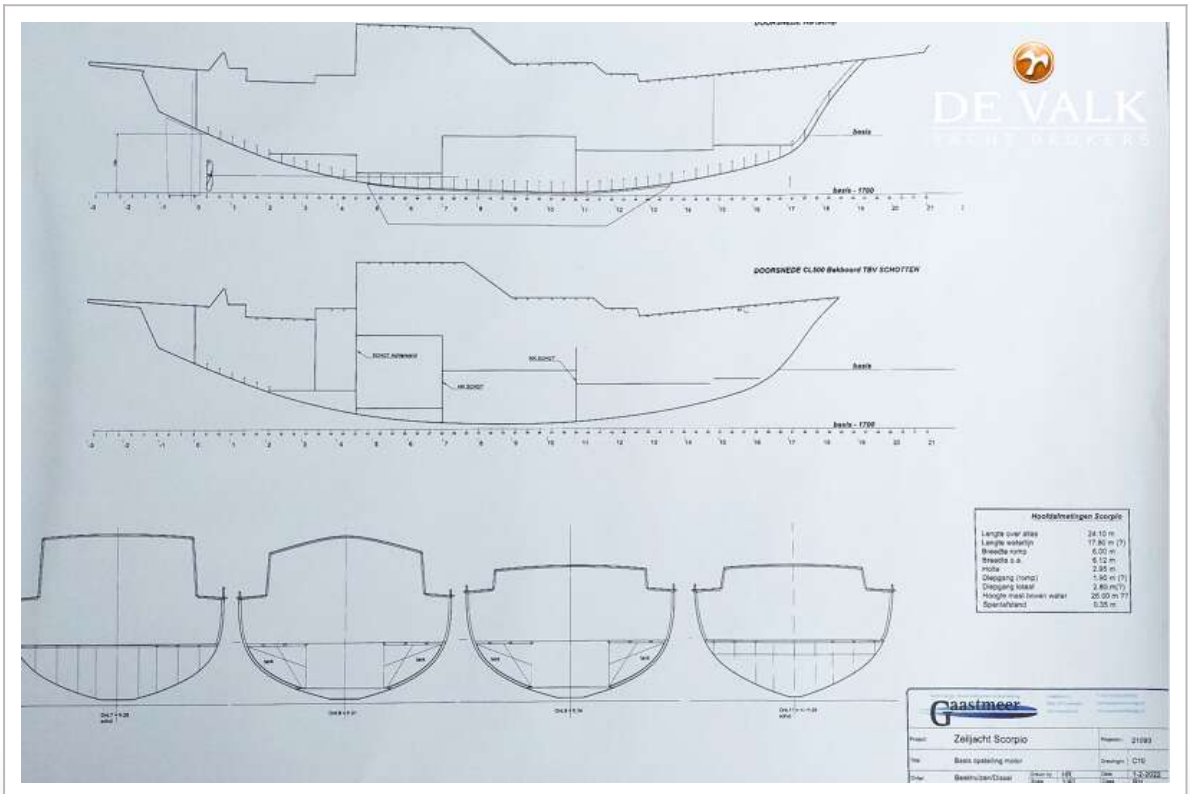
DE VALK
DOORSNEDE CL500 Bakboord TBV SCHOTTEN
Gaastmeer
Zeiljacht Scorpio


Tinnemans Shipb
DE VALK
YACHT BROKERS
3-BF-DR


DE VALK