

ARCONA 50

DE VALK
YACHT BROKERS

KOMMENTARE DES MAKLERS

This Arcona 50 is a superb example of the Arcona 50 range, combining elegant Scandinavian design with high-performance sailing capabilities. The Arcona 50 is equipped with an electric furling genoa, in-boom mainsail furling and electric winches, making handling effortless for short-handed crews. Meticulously maintained, she offers both comfort and speed, with a spacious interior and quality fittings that reflect the excellence of the Arcona 50 design. A rare opportunity to own a well-kept, fast, and stylish yacht.

Hans Visser

TECHNISCHE DATEN

Maße	14.99 x 4.62 x 2.50 (m)	**Werft**	Arcona Yachts
Baujahr	2024	**Kabinen**	3
Material	GFK	**Kojen**	6
Motor(en)	1 x Yanmar 4JH80 diesel	**PS/kW**	80.00 (PS), 58.88 (kW)
Angebotspreis	€ 1.090.000 (MwSt. Bezahlt)	**Liegeplatz**	beim Verkaufsburo

KONTAKT

Verkaufsbüro	De Valk Hindeloopen B.V.	**Telefon**	+31 514 52 40 00
Adresse	Oosterstrand 1 8713 JS Hindeloopen NL	**E-Mail**	hindeloopen@devalk.nl

HAFTUNGSAUSSCHLUSS

Diese Angaben erfolgen nach bestem Wissen, können jedoch nicht garantiert werden.

ARCONA 50

ALLGEMEIN

Modell	ARCONA 50
Typ	Segelyacht
Rumpflänge (m)	14,99
Wasserlinienlänge (m)	13,84
Breite (m)	4,62
Tiefgang (m)	2,50
Durchfahrtshöhe (m)	24,07
Baujahr	2024
Werft	Arcona Yachts
Land	Schweden
Entwerfer	Jeppesen & Pons
Gewicht (t)	13,9
Ballast (Ton)	5.8
CE Norm	A
Rumpfmaterial	GFK
Rumpffarbe	Weiß
Rumpfform	Rundspant
Art Kiel	Flossen Kiel mit Wulst
Material Aufbauten	GFK
Stossliste	Edelstahl
Deckmaterial	GFK
Deck Finish	synthetisches Teak | Flexiteek
Deck Finish Aufbauten	synthetisches Teak | Flexiteek
Pflicht Bedeckung	synthetisches Teak | Flexiteek
Antifouling (Jahr)	2025/2026
Fenster Material	Polycarbonat
Decksluke	8x | Flush
Treibstoftank (Liter)	385 ltr.
Trinkwassertank (Liter)	375 ltr.
Fäkaelien Tank (Liter)	2x 52 ltr.

Fäkaelien Tankablauf	Deck Verbind. + Uw Linie
Radsteuerung	2x carbon wheels & twin rudders
Weitere Info Rumpf	Rumpfbehandlung, 2× Epoxy-Gelshield

UNTERKUNFT

Kabinen	3
Kojen	6
Innen	Mahagoni
Einteilung	mit einer U-förmigen Pantry und einer U-förmigen Sitzgruppe auf der Backbordseite
Fussboden	Teak und Holly
Salon	ja
Standhöhe Salon (m)	1.95 / 1.99 mtr
Heizung	Diesel Heißluft | Eberspächer D6
Navigation Zenter	ja
Kartentisch	ja
Achterkabine	2x
Kombüse	ja
Arbeitsfläche	Corian
Spülbecken	Edelstahl | double
Herd	Gas | GN Espace OceanChef 3
Ofen	In cooker
Gas-Alarm	ja
Kuhlschrank	1x Isotherm drawer fridge | 1x Isotherm top loader
Warmwasser System	220V + Motor | 40 ltr.
Wasserdruk System	elektrisch
Eignerkabine	Doppelbett | headroom 1.90 mtr. | box-spring mattress with topper
Länge Bett (m)	| 2.00 x 1.60 mtr.
Kleiderschrank	Regale und hängend
Badezimmer	en suite
Toilet	Tecma

Toilette System	elektrisch
Handwaschbecken	ja
Dusche	ja
Gästekabine 1	Zwei Einzelbetten | including infills with cushions to convert into a double bed.
Länge Bett (m)	2.00 x 0.70 mtr.
Kleiderschrank	Regale und hängend
Gästekabine 2	Zwei Einzelbetten | including infills with cushions to convert into a double bed.
Länge Bett (m)	2.00 x 0.70 mtr.
Kleiderschrank	Regale und hängend
Badezimmer	gemeinsam
Toilette	Tecma
Toilette System	elektrisch
Handwaschbecken	ja
Dusche	ja
Weitere Info	in beiden Achterkabinen: Boxspring-Matratze

MASCHINEN

Motoranzahl	1
Marke	Yanmar
Typ	4JH80
PS	80
kW	58.88
Kraftstoffart	Diesel
Installiert im Jahr	2024
Motorstunden	172
Kuhlungsystem Motor	indirekte Wärmetauscher
Antrieb	Saildrive
Saildrive Dichtung	2024
Motor bedienung	elektrisch | Yanmar

Bugschraube	elektrisch | retractable | SidePower | remote control, soft-start + docking
Heckschraube	elektrisch | retractable | SidePower | remote control, soft-start + docking
Exhaust	wassergekühlt
Propeller Typ	Segelstellung Flex-o-fold
Propellerblatter	3
Hand Bilgenpumpe	ja
Elektrische Bilgenpumpe	12 / 24 and 220V
Elektrische Anlage	12 & 24 V DC and 220 V AC
Starterbatterie	1x 12v - 75Ah
Versorgungsbatterie	3x Mastervolt MLI Ultra Lithiom 24v - 230Ah totaal 690 AH
Bugschraubebatterie	2x Mastervolt AGM 12V - 130Ah
Heckschraubebatterie	On service package
Batterie Monitor	Mastervolt EasyView 5 & CZone
Batterie Ladegerat/Umwandler	Mastervolt Mass Combi Pro 24/3500 - 100
Landstrom	mit Kabel
Trenn transformator	Mastervolt Mass GI 3.5
Weitere Info	Lichtmaschine 12V/125 A – 24V/60 A

NAVIGATION

Kompass	2x Silva
Multi Control Display	Data from: 4 x B&G Triton² multifunctioneel display
Tiefenanziege	Data from: 4 x B&G Triton² multifunctioneel display
Logge	Data from: 4 x B&G Triton² multifunctioneel display
UKW	B&G V60-B
Portabel UKW	B&G H60
Autopilot	With wireless remote control
Radar	B&G Halo 20+ | on mast bracket
Radar/GPS/Plotter	2× B&G Zeus® S 12 an beiden Steuerständen | 1× B&G Zeus® S 9 im Innenbereich
Elektronische Kart(en)	ja

Navigation Beleuchtung	Dreifarben-Topplaterne und Ankerlicht

AUSRÜSTUNG

Spritzverdek	ja
Bimini	3 klappbare Edelstahlrahmen mit Persenning
Cockpit Tisch	2x with covers
Badeplatform	ja
Badeleiter	Edelstahl
Heckdusche	auf der Badeplattform
Anker	Delta | Stainless steel | 25 kg
Ankerkette	75 mtr. x 10mm
Ketten Zähler	Interfaced with B&G
Ankerwinde	elektrisch | Quick
See Reling	ja
Zupackenschiene (aufbauten)	Edelstahl
Seiten-Einstieg Seereling	ja
Heckkorb	ja
Bugkorb	ja
Rettungsinsel	Container | Plastimo Transocean
Rettungsinsel (Pers)	8
Letzte Wartung Rettungsinsel	2024
Sicherheitsleine auf Deck	Jackstays
TV	32' Samsung
Radio	Fusion 3 MS RA670
Lautsprecher im Pflicht	Fusion
Lautsprecher im Salon	Fusion
Weitere Info	Downlights in den Salingern, paarweise

RIGG

Rig	ja
Stehendes Gut	Rod

Marke Mast	John mast
Material Mast	Aluminium | Black
Salings	3 pair
Durchgehende Mast	ja
Großsegel	UK de Vries Sails | 86 m²
Großsegel-Persenning	ja
Kutter Stag	Aus Dyneema, inklusive Wichard-Babystagspanner mit Ratsche, Decksverstärkung und Wichard-Padeye.
Fock	ja
Genua	UK de Vries Sails | 65 m2 | 110%
Rollreffanlage	Harken MKIV 3U
Code Zero	UK de Vries Sails | 128m²
Reff Vorrichtung	Rollgross im Baum
Achterstag Spanner	hydraulik | backstay in spectra
Baumniederhohler	Gasdruckfeder | boom with light
Primare Schot Winschen	2x Harken 60 | Electric - 2 speed
Sekundaire Schot Winschen	2x Harken 60 | Electric - 2 speed
Gennaker-Baum	Bow sprit carbon for Code-Zero
Weitere Info	Harken elektrische Großschottraveller | Großsegel- und Vorsegel-Fall aus Dyneema
Weitere Info	German mainsheet system mit einfachem Block unter Deck


DE VALK
YACHT BROKERS


DE VALK
YACHT BROKERS


DE VALK
YACHT BROKERS


DE VALK
YACHT BROKERS


DE VALK
YACHT BROKERS


DE VALK
YACHT BROKERS


DE VALK
YACHT BROKERS


DE VALK
YACHT BROKERS


DE VALK
YACHT BROKERS


DE VALK
YACHT BROKERS


DE VALK
YACHT BROKERS
Quatre - Mains


DE VALK
YACHT BROKERS
Primary Winch
Secondary Winch
Main Traveler


DE VALK
YACHT BROKERS


DE VALK
YACHT BROKERS


DE VALK
YACHT BROKERS


DE VALK
YACHT BROKERS
DE SAILMAKERS


DE VALK
YACHT BROKERS


B&G
2.2 2.0
337 335
21.9 20.4
198
2.0 2.0
CARBONAUTICA


DE VALK
YACHT BROKERS

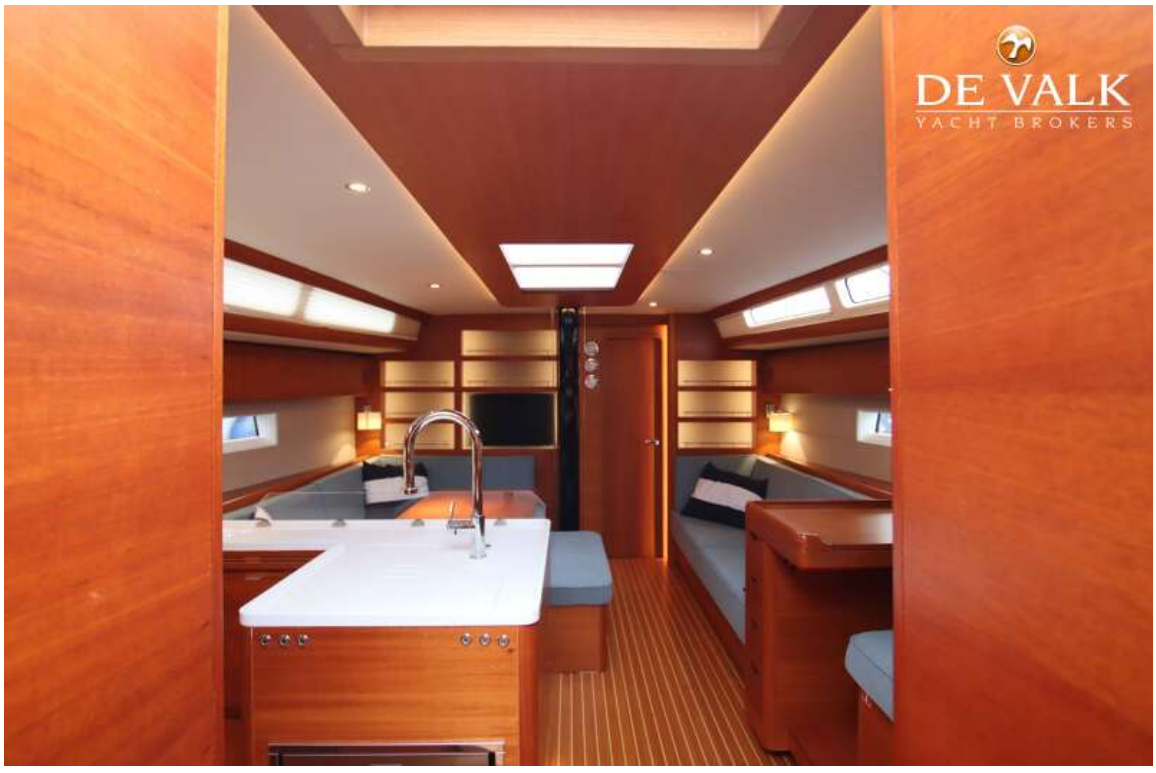
DE VALK
YACHT BROKERS


DE VALK
YACHT BROKERS


DE VALK
YACHT BROKERS


DE VALK
YACHT BROKERS

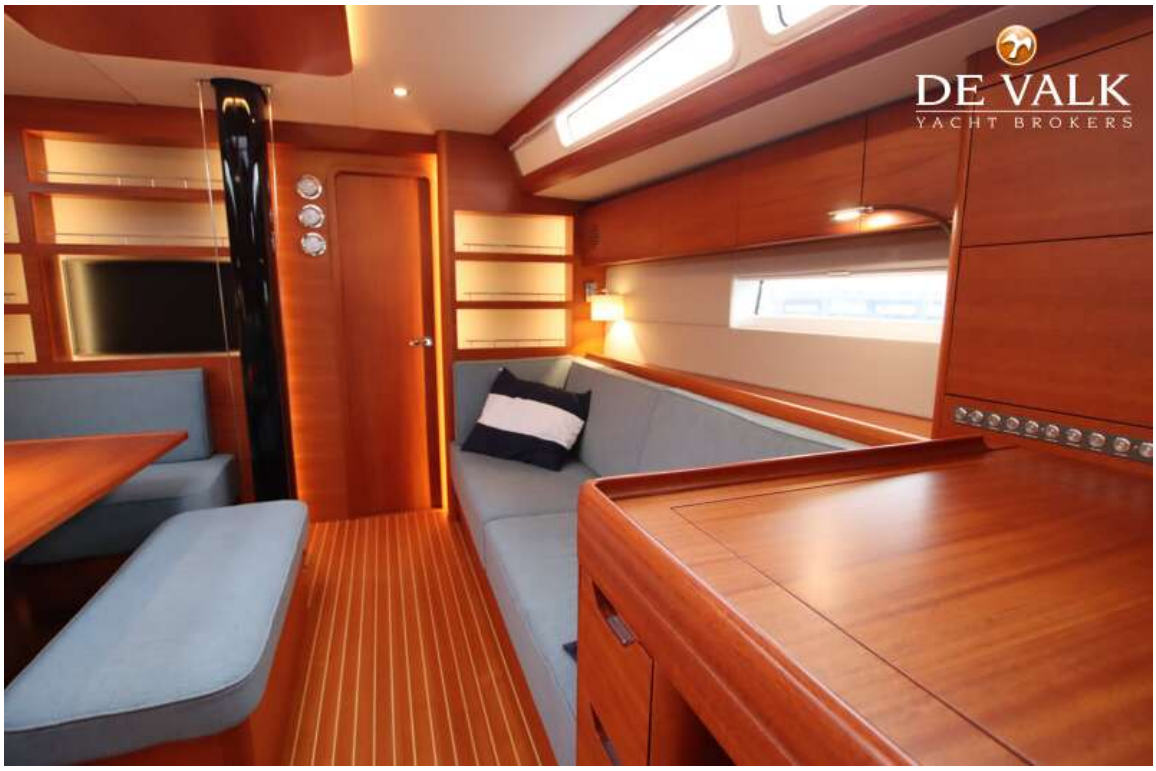
DE VALK
YACHT BROKERS




DE VALK
YACHT BROKERS


DE VALK
YACHT BROKERS

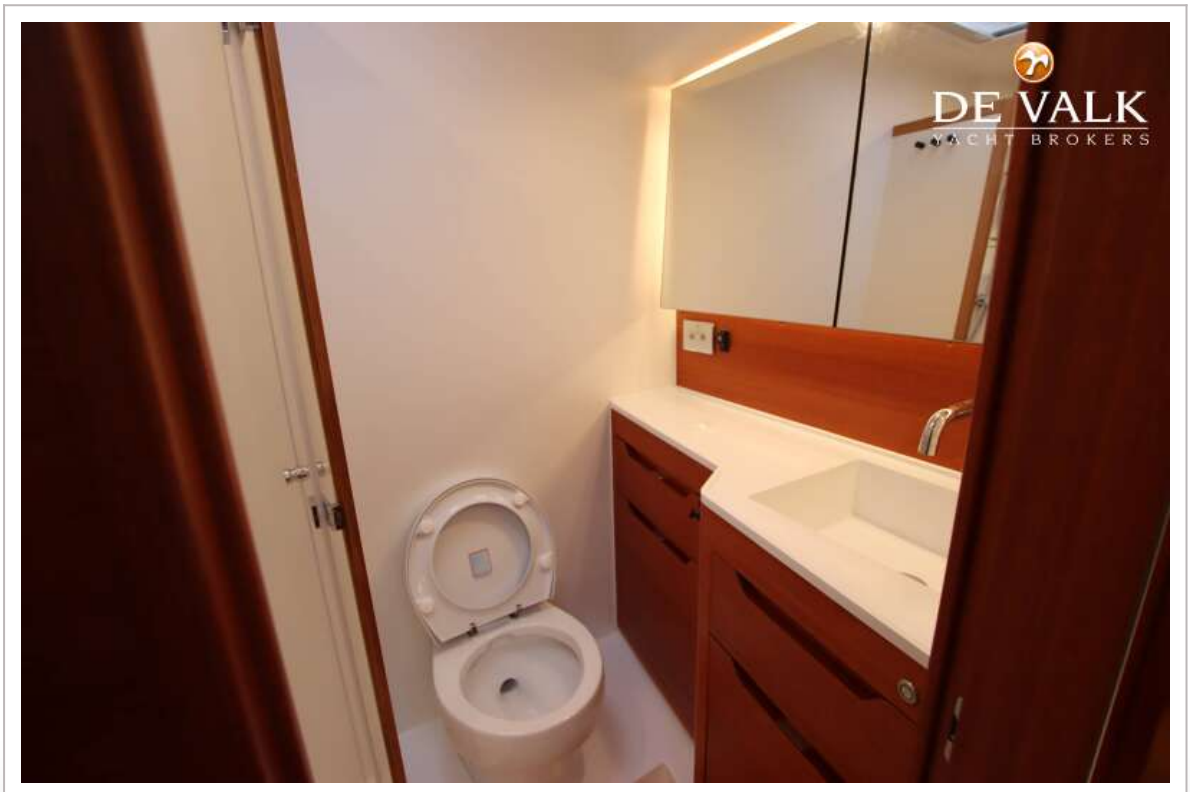
DE VALK
YACHT BROKERS

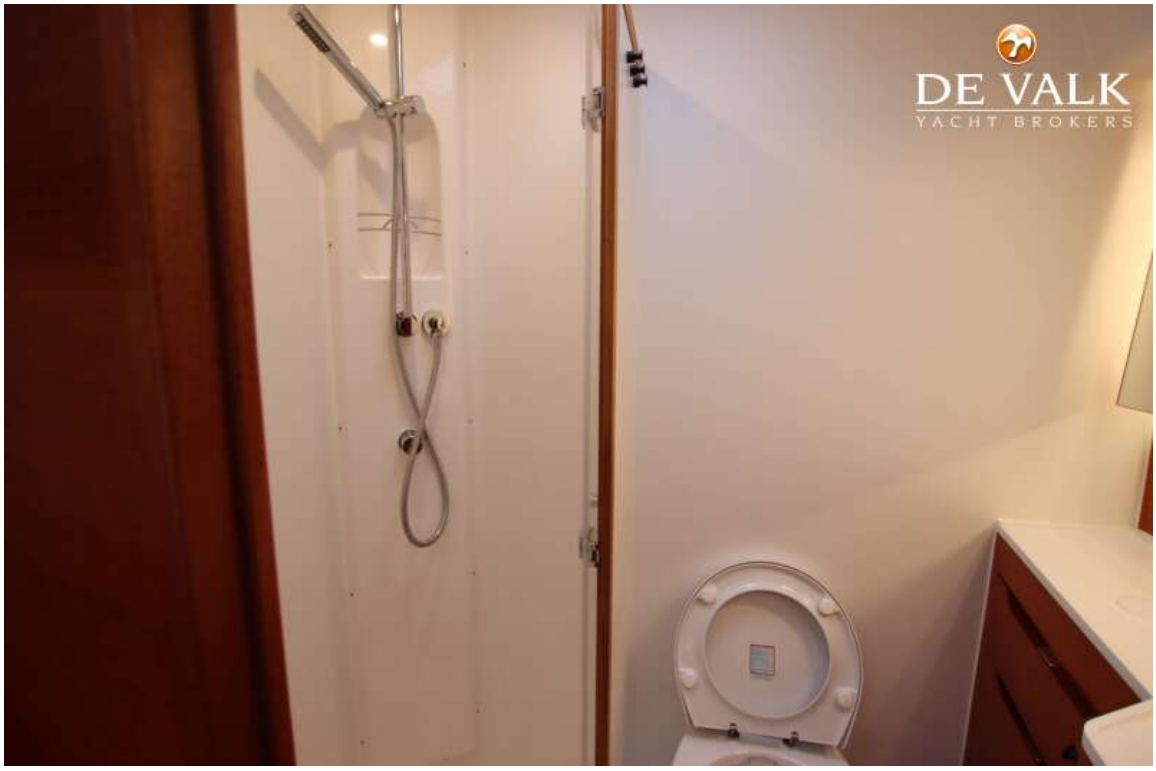
DE VALK
YACHT BROKERS

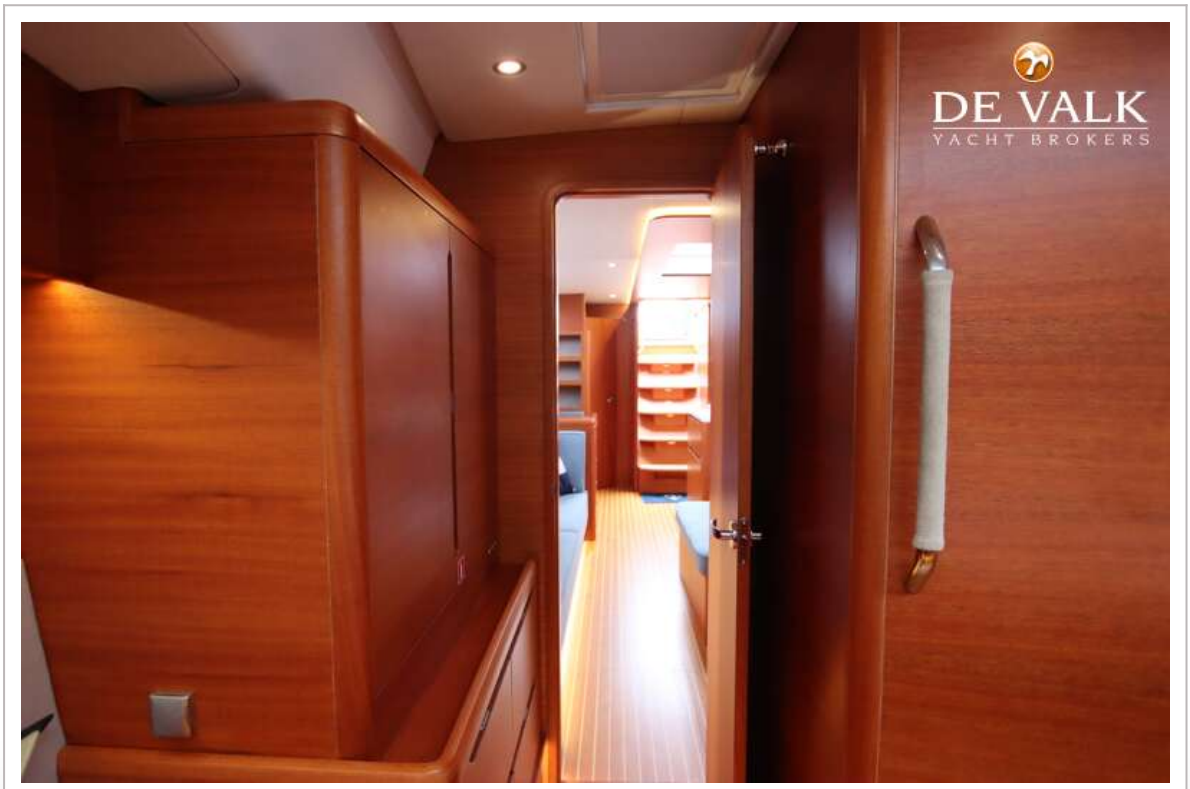
DE VALK
YACHT BROKERS

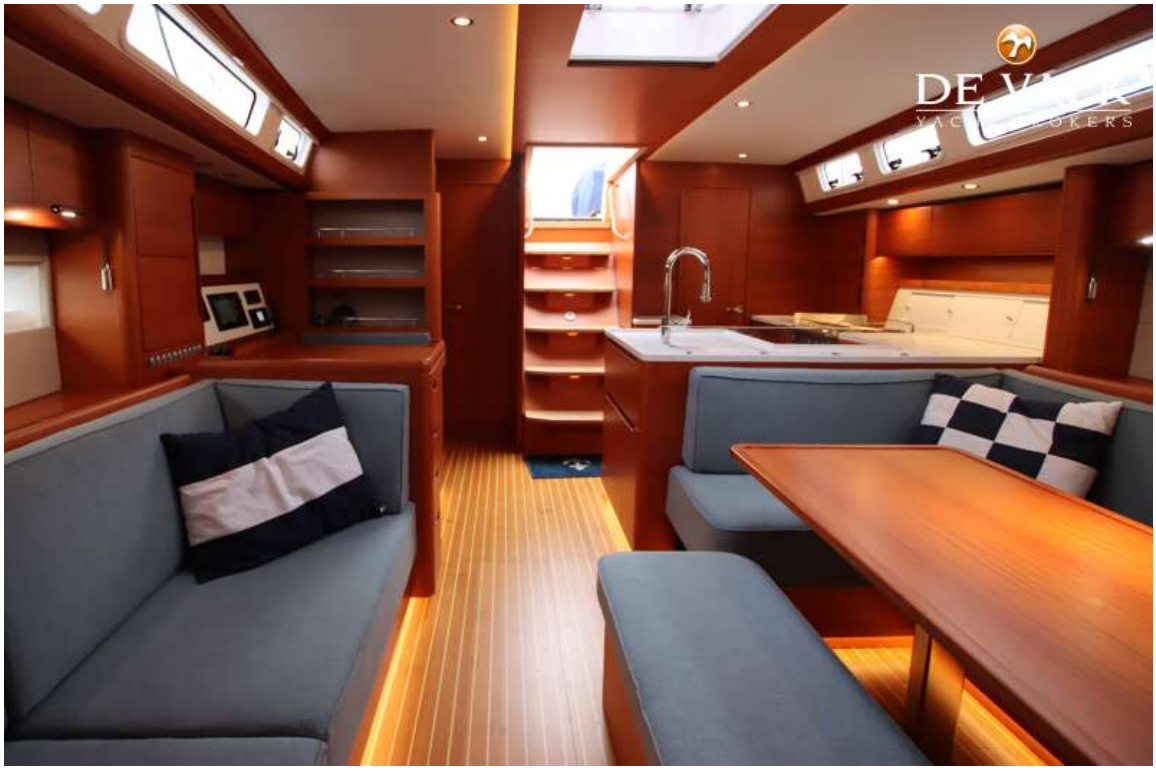

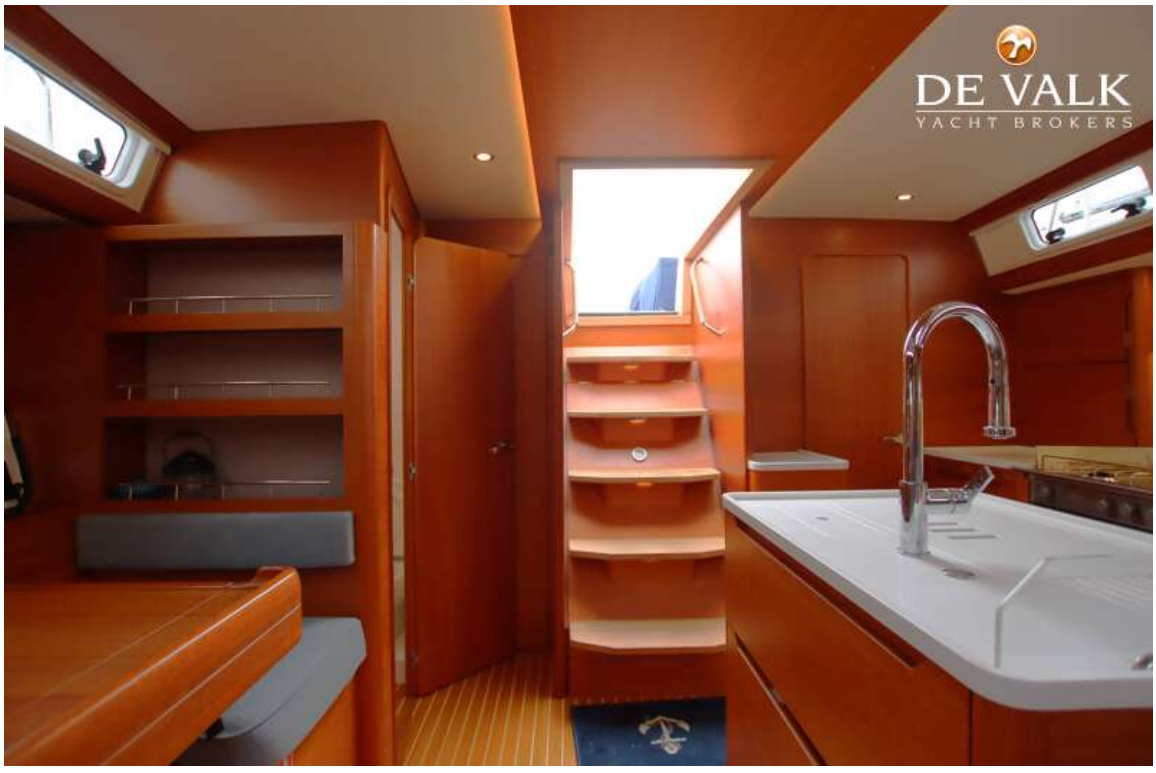
DE VALK
YACHT BROKERS


DE VALK
YACHT BROKERS

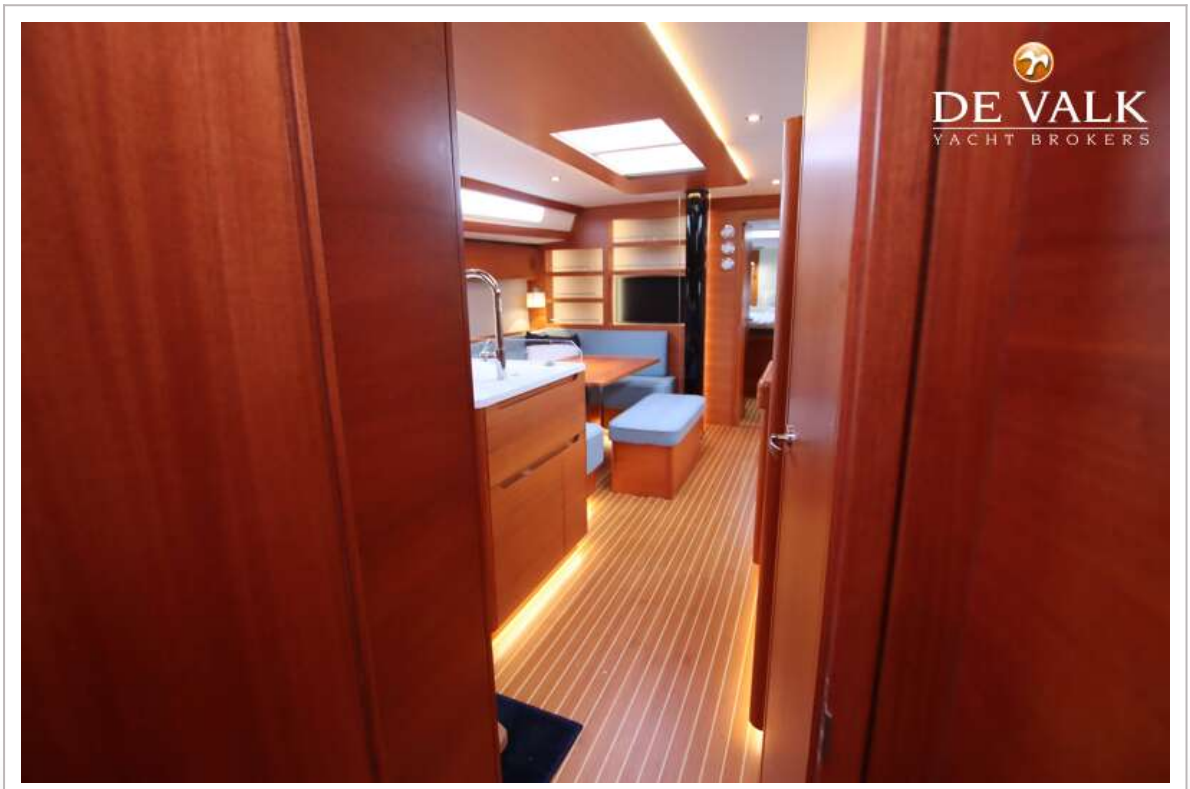
DE VALK
YACHT BROKERS


DE VALK
YACHT BROKERS


DE VALK
YACHT BROKERS

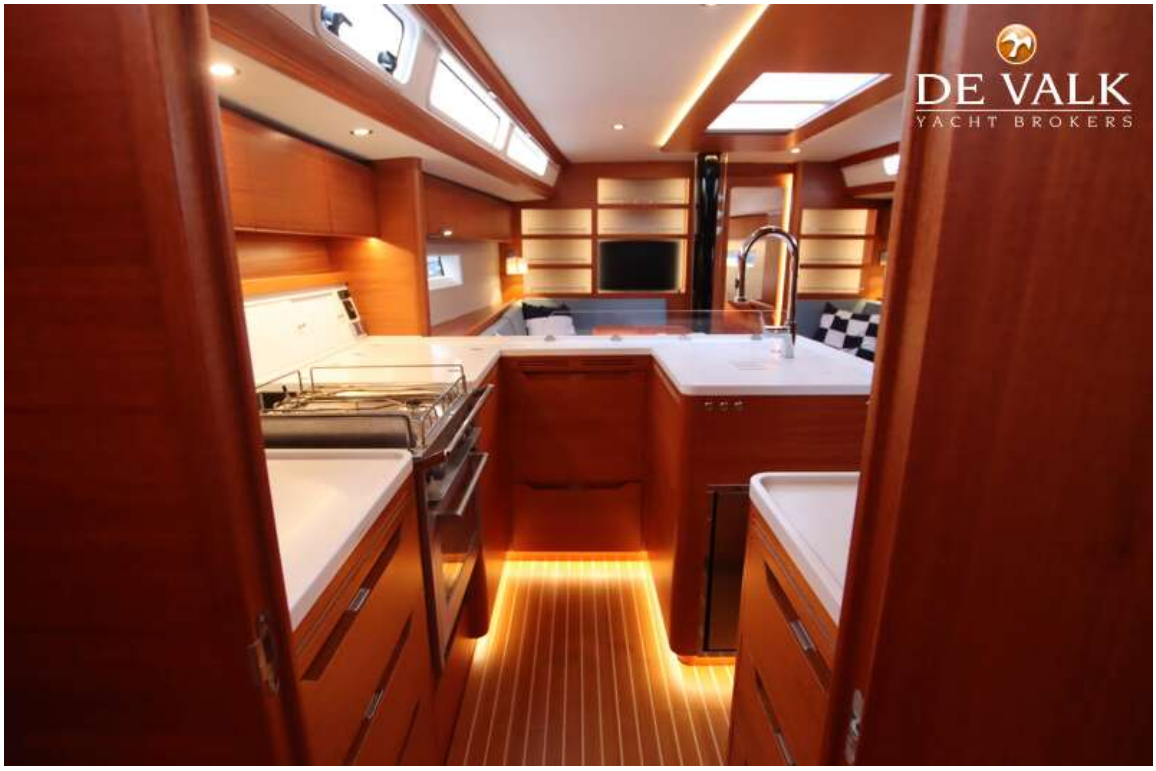
DE VALK
YACHT BROKERS





