

VAGABOND 47 KETCH

DE VALK
YACHT BROKERS

VAGABOND 47 KETCH

KOMMENTARE DES MAKLERS

Thekwini IV is a well-maintained and extensively upgraded 1982 Vagabond 47, designed by the renowned William Garden and built by Bluewater Yacht Builders. This blue water cruiser has been set up for comfortable, safe, and efficient long-distance sailing, making her an excellent choice for serious cruisers. Featuring a solid fiberglass hull, a full keel, Thekwini IV is built to handle offshore conditions with ease. With extensive recent refits and modern upgrades, she is waiting for her next adventure. Owner is happy to sell, serious offers invited.

Maarten de Kroon

TECHNISCHE DATEN

Maße	14.33 x 4.09 x 1.65 (m)	**Werft**	Bluewater Yacht Builders Taipei
Baujahr	1982	**Kabinen**	3
Material	GFK	**Kojen**	6
Motor(en)	1 x Ford Lehman 2712E diesel	**PS/kW**	85.00 (PS), 62.56 (kW)
Angebotspreis	verkauft (MwSt.)	**Liegeplatz**	Malaysia

KONTAKT

Verkaufsbüro	De Valk Asia	**Telefon**	+60 11 140 780 55
Adresse		**E-Mail**	asia@devalk.nl
	AS		

HAFTUNGSAUSSCHLUSS

Diese Angaben erfolgen nach bestem Wissen, können jedoch nicht garantiert werden.

VAGABOND 47 KETCH

ALLGEMEIN

Modell	VAGABOND 47 KETCH
Typ	Segelyacht
Rumpflänge (m)	14,33
Wasserlinienlänge (m)	11,18
Breite (m)	4,09
Tiefgang (m)	1,65
Durchfahrtshöhe (m)	19,20
Baujahr	1982
Werft	Bluewater Yacht Builders Taipei
Land	Taiwan
Entwerfer	William Garden
Gewicht (t)	19
Ballast (Ton)	5
Brutto tonnage	18
CE Norm	NA
Rumpfmaterial	GFK
Rumpffarbe	Weiß
Rumpfform	S-Spant
Art Kiel	Langkieler
Material Aufbauten	GFK
Stossliste	Holz
Deckmaterial	GFK
Deck Finish	Teak
Antifouling (Jahr)	2023
Dorado Belufter	ja
Fenster Einfassung	Messing
Fenster Material	Polycarbonat
Decksluke	3x
Bullauge	14
Treibstoftank (Liter)	Edelstahl 300

Treibstoftank 2 (Liter)	Edelstahl 300
Trinkwassertank (Liter)	Kunststoff 2x 400
Fäkaelien Tank (Liter)	Kunststoff 90
Radsteuerung	hydraulik
Not-Pinne	ja
Weitere Info Rumpf	2022 prof osmosis treatment, hull peeled and 5 layers of epoxy
Weitere Info	2023 all new through hull fittings/valves

UNTERKUNFT

Kabinen	3
Kojen	6
Innen	Teak
Fussboden	Holz
Dinette zum umbauen	ja
Arbeitsfläche	Corian
Spülbecken	Corian
Herd	Gas 4 burner
Kuhlschrank	Top loading
Warmwasser System	220V + Motor Calorifier
Wasserdruk System	elektrisch
Eignerkabine	Doppelbett
Länge Bett (m)	2.1
Kleiderschrank	hängend/Schublad/Regale
Badezimmer	en suite
Toilet	en suite
Toilette System	handbetrieb
Handwaschbecken	im Badezimmer
Dusche	getrennt In bathroom
Gästekabine 1	V-Bett Forward
Länge Bett (m)	2
Kleiderschrank	hängend/Schublad/Regale

Badezimmer	getrennt
Toilette	getrennt
Toilette System	elektrisch VacuFlush
Handwaschbecken	im Badezimmer
Dusche	getrennt In bathroom
Gästekabine 2	Stockbett
Länge Bett (m)	2

MASCHINEN

Motoranzahl	1
Marke	Ford Lehman
Typ	2712E
PS	85
kW	62.56
Kraftstoffart	Diesel
Installiert im Jahr	1982
Überholung im Jahr	2018
Höchstgeschwindigkeit (Kn)	8
Marschgeschwindigkeit (Kn)	7
Kuhlungsystem Motor	indirekte Wärmetauscher
Antrieb	Schraubenwelle
Welle Dichtung	ja
Motor bedienung	mechanisch
Gewende getriebe	mechanisch
Propeller Typ	fest
Propellerblatter	3
Material Propellerwelle	Edelstahl
Propellerwelle schmierung	Wasser
Hand Bilgenpumpe	ja
Elektrische Bilgenpumpe	2x
Generator	Trockenauspuff 2KVA

Starterbatterie	100 amp CCA 2023
Versorgungsbatterie	3x 200 amp 2023
Batterie Monitor	Clipper BM-1
Batterie Ladegerat	CTEK MXS 25000, 25 amp
Umwandler	1000 watt sine wave
Solar panele	4x 80 Watt, TPS 1230 controller
Landstrom	mit Kabel 220v

NAVIGATION

Kompass	ja
Tiefenanziege	NASA 2023, needs service
Windlupe anzeige	NASA
UKW	ICOM Northstar
Portabel UKW	Standard Horizon
Autopilot	Raymarine
Ruderwinkel Anzeige	ja
Radar	2022
Radar/GPS/Plotter	B&G, not working properly
Navtex	NASA Marine
WIFI Antenne	4G repeater in mast, 2023
AIS Transponder	Camino 108S, 2023
Radio Empfänger	SSB
Epirb	Ocean Signal 2023
Navigation Beleuchtung	ja

AUSRÜSTUNG

Spritzverdek	Collapsible
Bimini	2022
Cockpit Polster	ja
Badeleiter	Holz
Anker	Rocna 30 kg

Ankerkette	75m, 10mm
Anker 2	Bruce 30 kg
Extra Anker-Geschirr	15 kg Danforth
Ankerwinde	Lofrans 1700w, 2019
Beiboot	2.5m, Hypalon, needs service
Ausserborder	Mercury 6hp 4 stroke Mariner 4hp 2 stroke
Davits	Edelstahl
Davits bedienung	handbetrieb
See Reling	Draht/Seil
Zupackenschiene (aufbauten)	Teak
Rettungsinsel	ja
Rettungsinsel (Pers)	4
Letzte Wartung Rettungsinsel	2022
Schwimvesten	4x
Rettungsboje	ja
Fenderkissen	ja
Festmacher	ja
Reserve Teilen	ja
Werkzeug	ja
Lautsprecher im Salon	JBL Bluetooth system
Feuerloscher	ja
Feuerloscher in Maschine Raum	ja

RIGG

Rig	Ketsch
Stehendes Gut	Drahtseil
Material Mast	Aluminium
Salings	1 pair
Großsegel	New required
Großsegel-Persenning	ja
Besan	Serviced 2023

Besansegel-Persenning	ja
Genua I	Serviced 2023
Spi	ja
Blister	Cruising chut
Stagsegel	Hank on
Großer Klüver	Hank on
Sturmfock	ja
Weitere Info	New forestay 2023


DE VALK
YACHT BROKERS


DE VALK
YACHT BROKERS


DE VALK
YACHT BROKERS


DE VALK
YACHT BROKERS

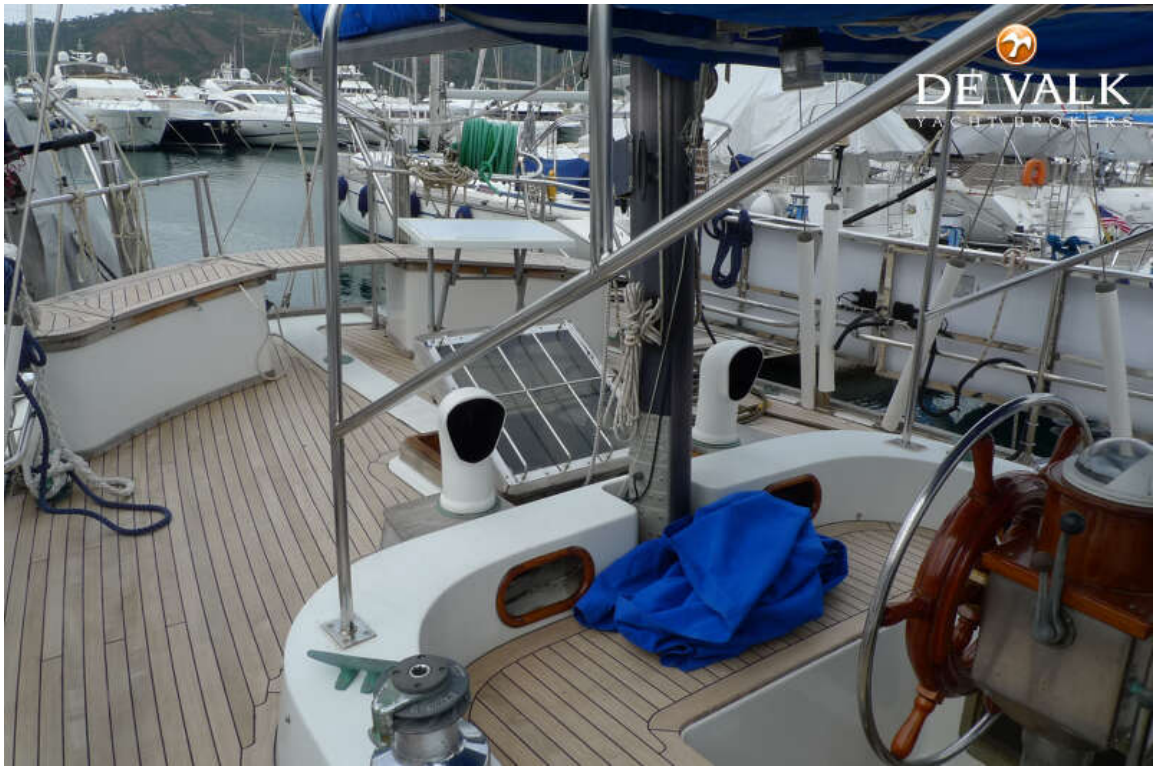
DE VALK
YACHT BROKERS

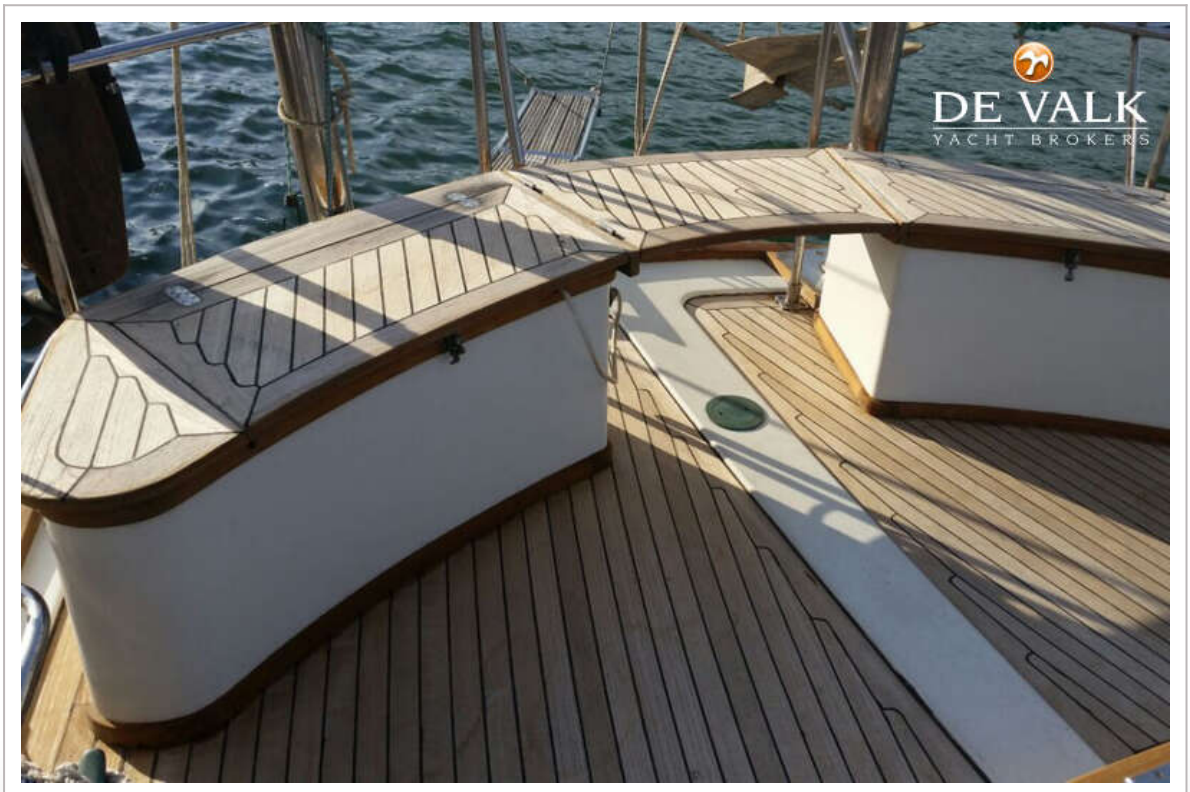
DE VALK
YACHT BROKERS


DE VALK
YACHT BROKERS

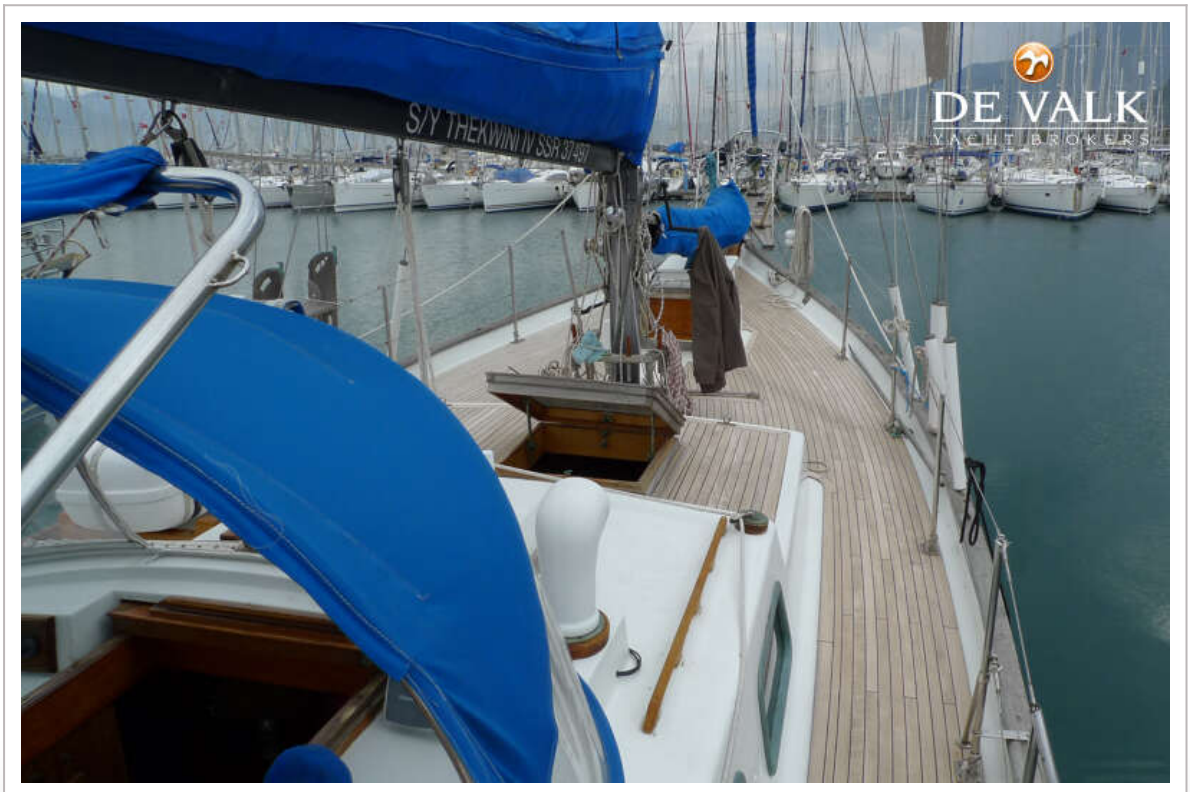
S/Y THEKWINI IV SSR 3749
DE VALK
YACHT BROKERS

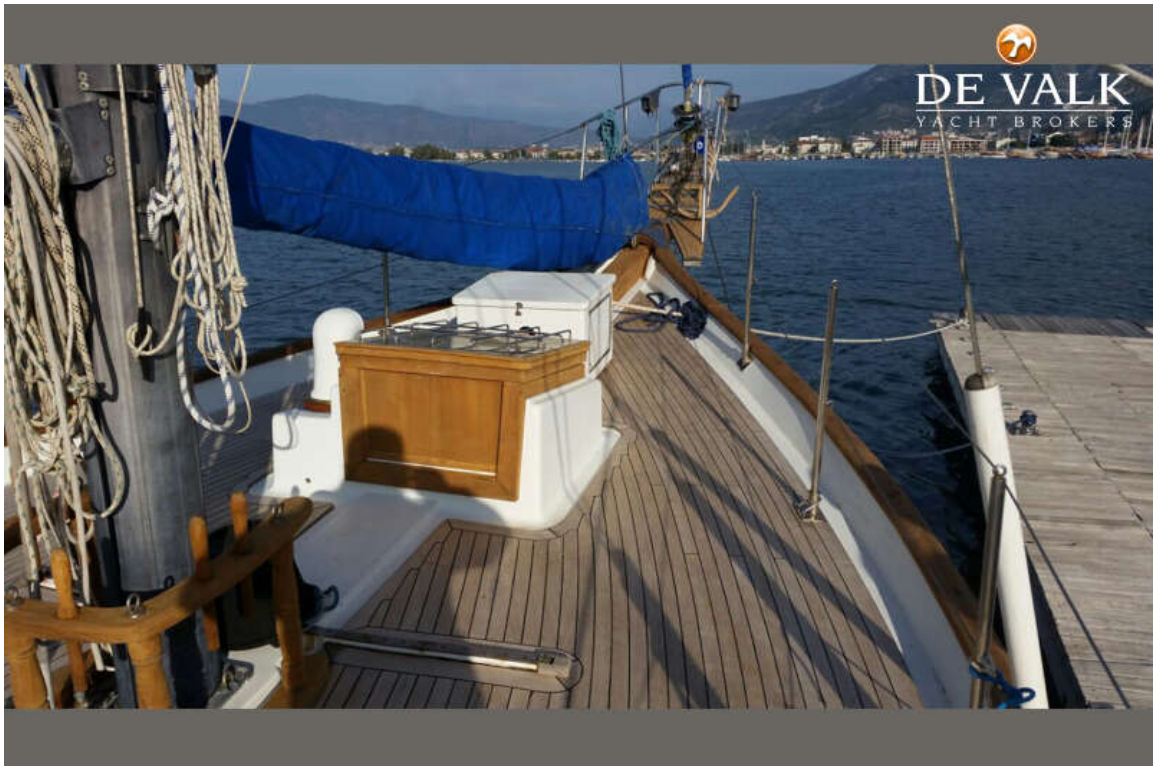
DE VALK
YACHT BROKERS


DE VALK
YACHT BROKERS


DE VALK
YACHT BROKERS


DE VALK
YACHT BROKERS


DE VALK
YACHT BROKERS


DE VALK
YACHT BROKERS


DE VALK
YACHT BROKERS
SR
37497

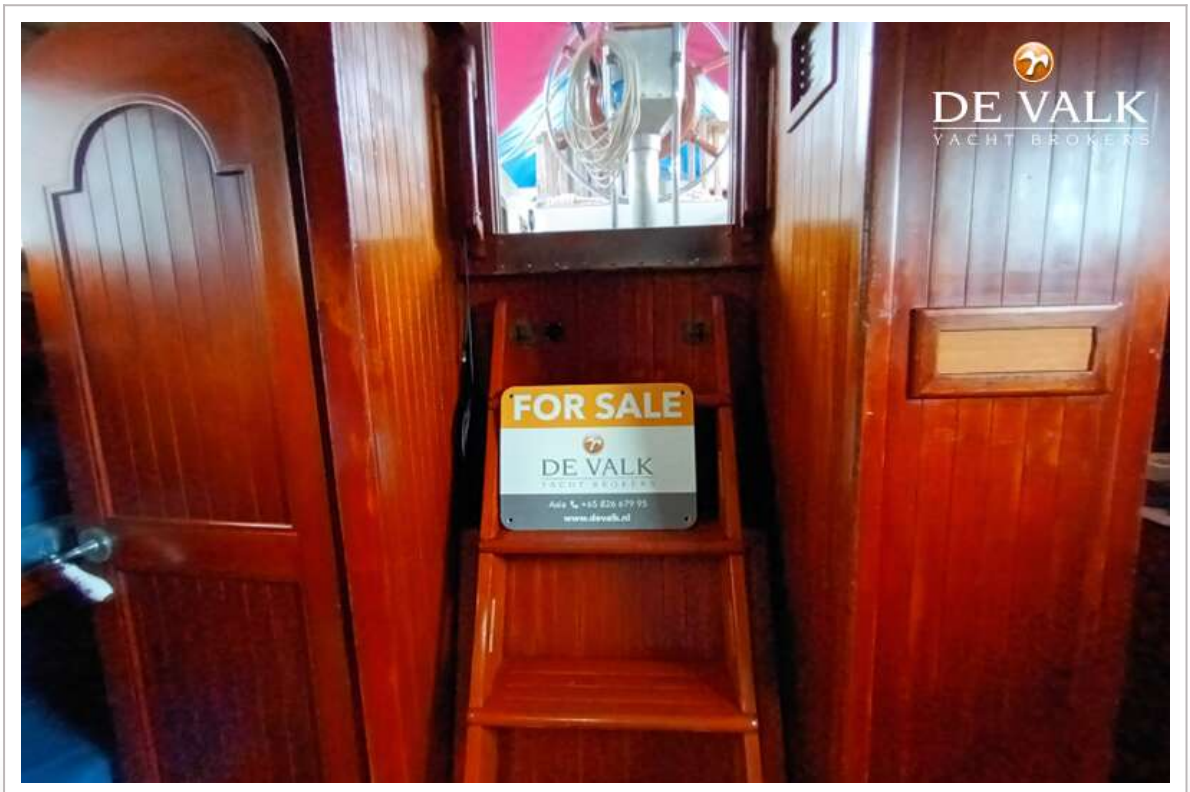
DE VALK
YACHT BROKERS
FOR SALE
DE VALK


DE VALK
YACHT BROKERS

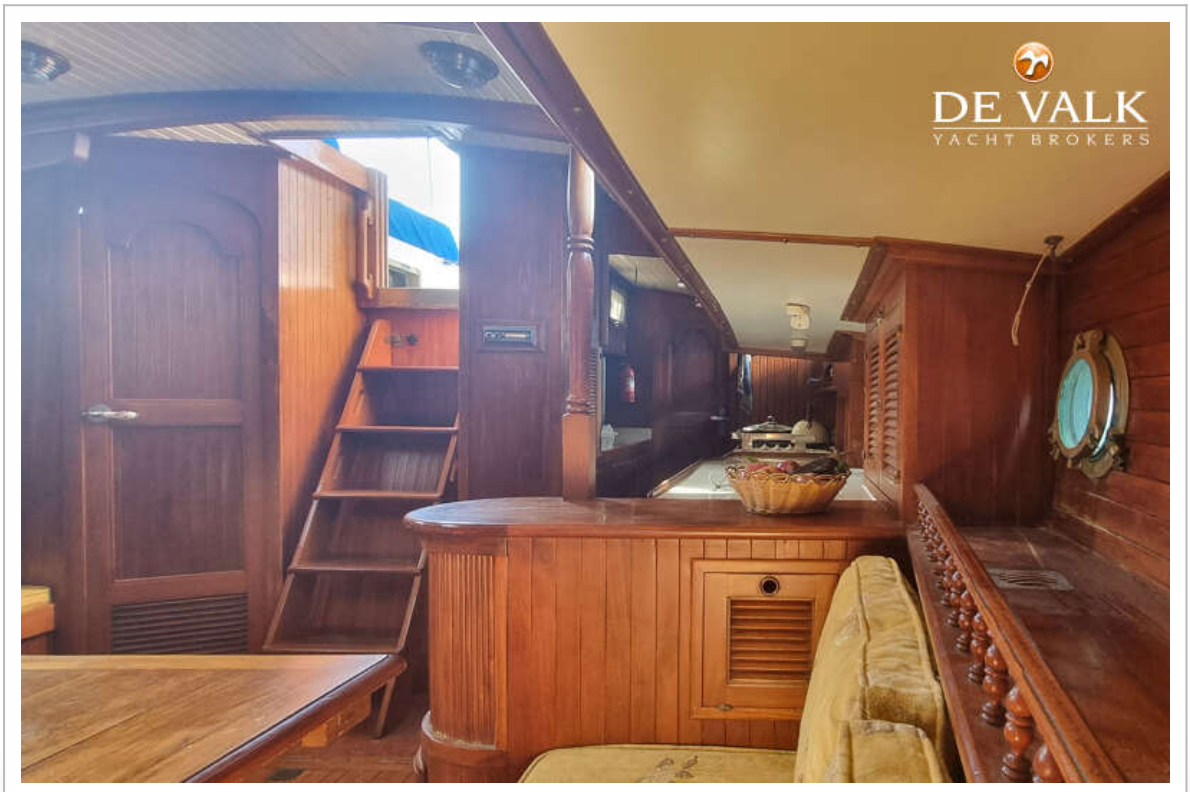
DE VALK
YACHT BROKERS

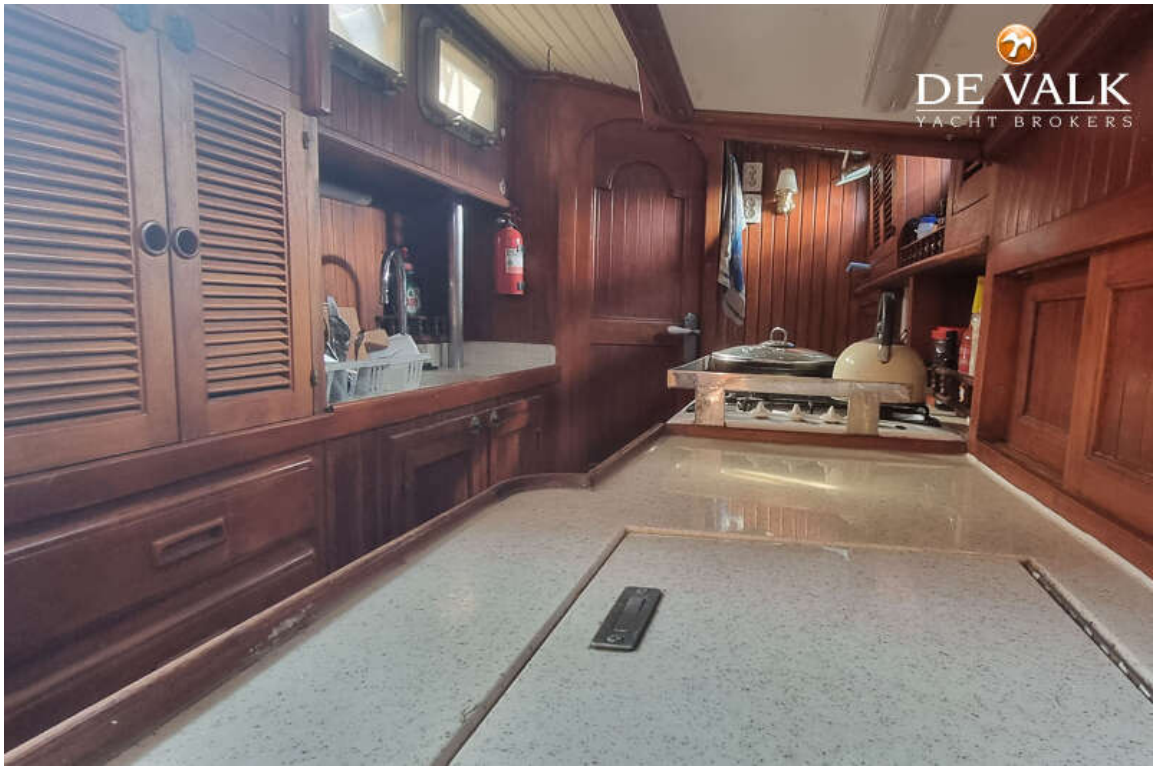
DE VALK
YACHT BROKERS

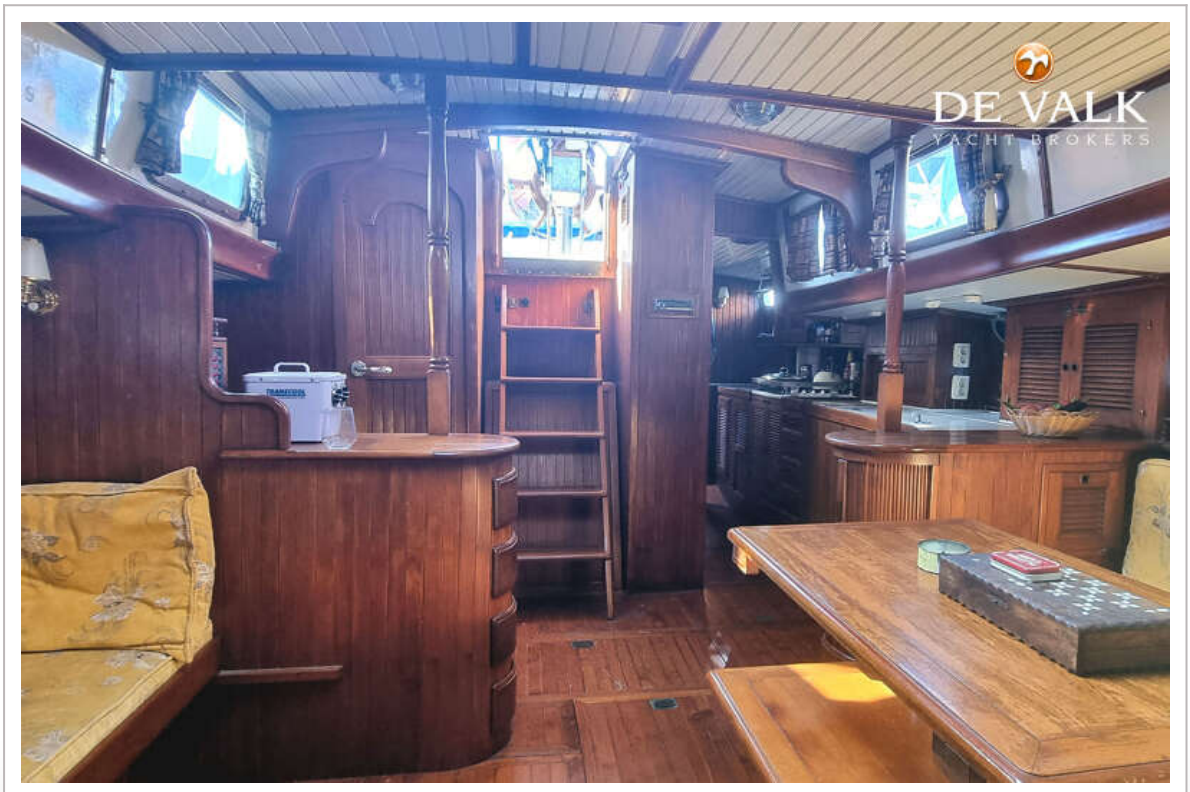
DE VALK
YACHT BROKERS


DE VALK
YACHT BROKERS


DE VALK
YACHT BROKERS
FOR SALE


DE VALK
YACHT BROKERS
FOR SALE
DE VALK


DE VALK
YACHT BROKERS


NORTHSTAR
DE VALK
YACHT BROKERS


MASTHEAD LT.
COMPASS LT.
ENGINE INSTR.
COCKPIT NAV. INSTR.
MIZZEN LT.
DE VALK
YACHT BROKERS


DE VALK
YACHT BROKERS

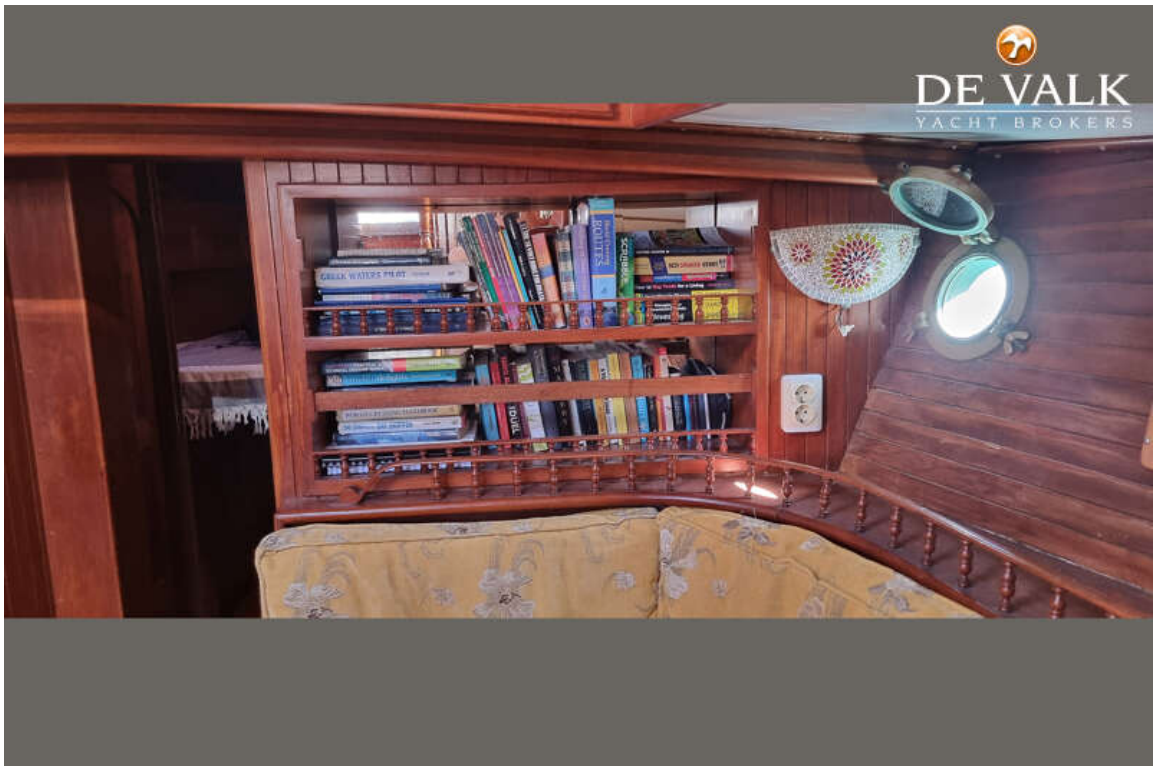
DE VALK
YACHT BROKERS


DE VALK
YACHT BROKERS


DE VALK
YACHT BROKERS

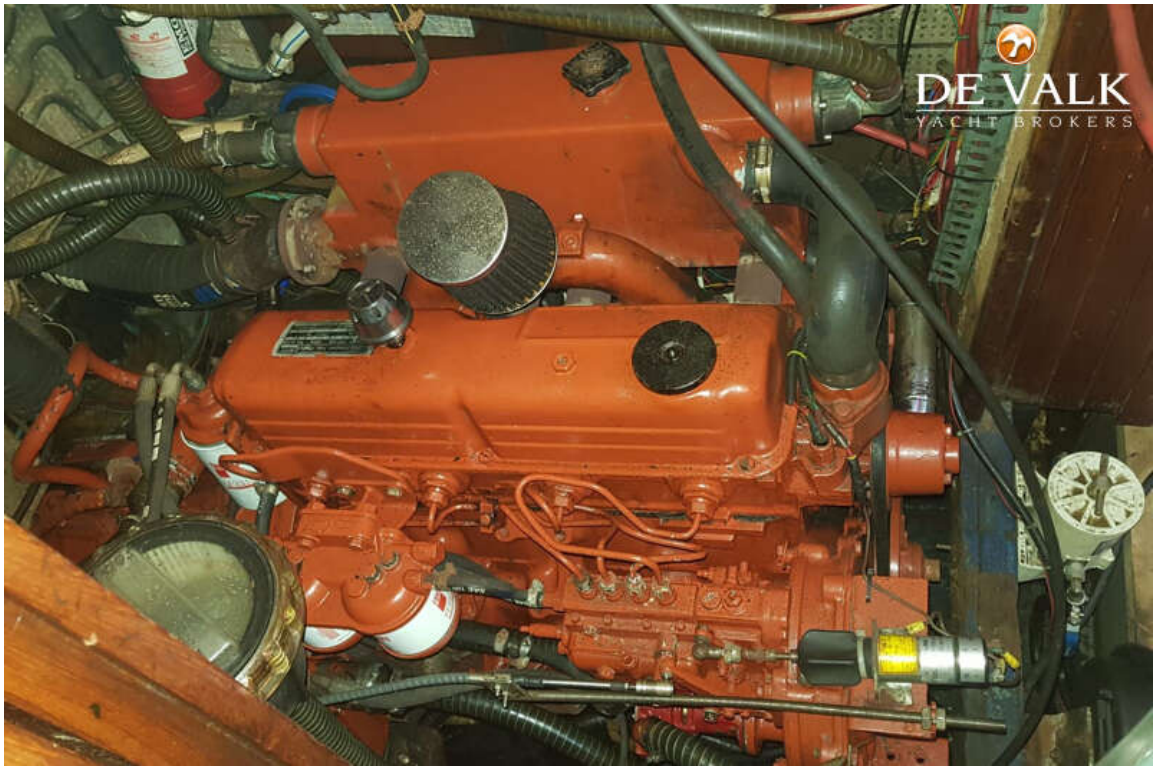
DE VALK
YACHT BROKERS