

CUMULANT 45

DE VALK
YACHT BROKERS

BROKERAGE | CHARTER | BERTHS | FINANCE | INSURANCE | YACHT MANAGEMENT

CUMULANT 45

KOMMENTARE DES MAKLERS

Discover freedom on the water with the Cumulant 45! Designed by Van De Stadt Design, this robust 1992 steel sailing yacht combines excellent sailing performance with optimal comfort. Thanks to its practical lifting keel, you effortlessly navigate both deep and shallow waters. The twin rudders and keel foot also make the yacht perfectly suitable for beaching. Featuring 3 spacious cabins (sleeping 8), a reliable 62 hp Yanmar engine, solar panels, and a wind generator, you are fully self-sufficient. Your dream yacht is ready for adventure!

Reinier van der Wolf

TECHNISCHE DATEN

Maße	13.60 x 4.20 x 1,30 / 2.70 (m)	**Werft**	HJB Cumulant Jachtbouw
Baujahr	1992	**Kabinen**	3
Material	Stahl	**Kojen**	8
Motor(en)	1 x Yanmar 4JH2-TE diesel	**PS/kW**	62.00 (PS), 45.63 (kW)
Angebotspreis	€ 169.000 (MwSt. Bezahlt)	**Liegeplatz**	contact Monnickendam

KONTAKT

Verkaufsbüro	De Valk Monnickendam B.V.	**Telefon**	+31 (0)299 65 63 50
Adresse	Hoogedijk 6	**E-Mail**	monnickendam@devalk.nl
	1145 PM Katwoude		
	NL		

HAFTUNGSAUSSCHLUSS

Diese Angaben erfolgen nach bestem Wissen, können jedoch nicht garantiert werden.

CUMULANT 45

ALLGEMEIN

Modell	CUMULANT 45
Typ	Segelyacht
Rumpflänge (m)	13,60
Breite (m)	4,20
Tiefgang (m)	2,70
Tiefgang min (m)	1,30
Baujahr	1992
Werft	HJB Cumulant Jachtbouw
Land	Niederlande
Entwerfer	Van De Stadt Design
Rumpfmaterial	Stahl
Rumpffarbe	Blau
Rumpfform	Rundspant
Art Kiel	Kielschwerter
Material Aufbauten	Stahl
Stossliste	Stahl | integrated in ships hull-geintergreerd in romp
Deckmaterial	Stahl
Deck Finish	Treadmaster
Deck Finish Aufbauten	Antirutsch Farbe
Pflicht Bedeckung	synthetisches Teak
Antifouling (Jahr)	ja
Dorado Belufter	ja
Fenster Einfassung	Aluminium
Fenster Material	Sicherheitsglas
Decksluke	3x Gebo
Isolation	Schaum
Treibstoftank (Liter)	750
Füllstandsanzeige (Treibstoftank)	Matrix tankmonitor BEP Marine
Trinkwassertank (Liter)	450
Füllstandsanzeige (Trinkwasser)	Matrix tankmonitor BEP Marine

Fäkaelien Tank (Liter)	ja
Füllstandsanzeige (Fakaelientank)	Matrix tankmonitor BEP Marine
Fäkaelien Tankablauf	Deck Verbindung + Pumpe
Radsteuerung	mechanisch | Whitlock
Aussen Steuerung	ja

UNTERKUNFT

Kabinen	3
Kojen	8
Innen	Mahagoni
Einteilung	ja
Fussboden	Teak und Holly
Salon	ja
Standhöhe Salon (m)	1.90
Heizung	Diesel Heißluft | Eberspaecher
Heizung 2	Diesel Heißluft | Eberspaecher
Kartentisch	ja
Achterkabine	2x
Kombüse	ja
Arbeitsfläche	Corian
Spülbecken	Edelstahl | 1x
Herd	Gas | Force 10
Ofen	Force 10
Kuhlschrank	mit Gefrierfach | Indel B
Warmwasser System	220V + Motor
Wasserdruk System	elektrisch
Eignerkabine	Doppelbett
Länge Bett (m)	1.98 x 1.53
Kleiderschrank	Regale und hängend
Badezimmer	gemeinsam
Toilet	gemeinsam

Toilette System	handbetrieb | Jabsco
Handwaschbecken	auf der Toilette
Dusche	gemeinsam
Gästekabine 1	Doppelbett
Länge Bett (m)	2.00 x 1.60
Kleiderschrank	Regale
Gästekabine 2	V-Bett | + hanging bed-hangbed-Hängematte
Länge Bett (m)	B=Bett: 2.10 | Hängematte: 2.00
Kleiderschrank	Regale und hängend

MASCHINEN

Motoranzahl	1
Marke	Yanmar
Typ	4JH2-TE
PS	62
kW	45.63
Kraftstoffart	Diesel
Installiert im Jahr	1992
Kuhlungsystem Motor	indirekte Wärmetauscher
Antrieb	V-drive
Welle Dichtung	ja
Motor bedienung	Seilzug Kabel | Lewmar
Gewende getriebe	ja
Bugschraube	elektrisch | 15 hp - pk - PS
Exhaust	wassergekühlt
Propeller Typ	ja
Propellerblatter	ja
Material Propellerwelle	Edelstahl
Propellerwelle schmierung	ja
Hand Bilgenpumpe	Hendersson
Elektrische Bilgenpumpe	Rule

Elektrische Anlage	12 | 24 | 220
Batterien	ja
Starterbatterie	ja
Versorgungsbatterie	ja
Batterie Monitor	2x Victron Energy (12v + 24v)
Batterie Ladegerat	Victron Energy quattro (2024)
Umwandler	Victron Energy Quattro 12v/3000w/120ah(2024)
Wind generator	Rutland Windcharger
Solar panele	2 große Paneele + 2 kleine Paneele | Solbian Flex
Landstrom	mit Kabel
Trenn transformator	Mastervolt (2018)

NAVIGATION

Tiefenanziege	Garmin
Logge	Garmin
Windlupe anzeige	im Cockpit und am Kartentisch 2x Garmin GMI 10
UKW	Garmin (2019)
Autopilot	Raymarine EV400
Windfahne Steuerung	Windpilot Ocean
Ruderwinkel Anzeige	via Autopilot
Radar	ja
GPS	Garmin
Plotter	Garmin GPS Map 4010
Navtex	Furuno Navtex NX 300 (2011)
PC Computer	Neovo
Elektronische Kart(en)	ja
Epirb	RescueMe Epirb3
Navigation Beleuchtung	ja

AUSRÜSTUNG

Feste Fenster	ja

Spritzverdek mit Griffbügel	ja
Bimini	ja
Badeplatform	in den Schiffsrumpf integriert
Badeleiter	ja
Heckdusche	ja
Anker	ja
Ankerkette	ja
Ankerwinde	elektrisch | Maxwell
Deckwasche	ja
Ausserborder Halterung	ja
Deck Kran	handbetrieben
See Reling	Draht/Seil
Zupackenschiene (aufbauten)	Edelstahl
Seiten-Einstieg Seereling	Beide Seiten
Heckkorb	Edelstahl
Bugkorb	Edelstahl
Rettungsinsel	Container
Rettungsboje	ja
Markierboje	ja
Fenderkissen	ja
Festmacher	ja
Radio-CD Spieler	Pioneer
Lautsprecher im Salon	Pioneer
Uhr - Barometer	Cap Horizon
Feuerloscher	ja

RIGG

Rig	Sloop-Kutter
Stehendes Gut	Drahtseil | (2019) - inspected annually
Marke Mast	IMI Isomat
Material Mast	Aluminium

Salings	Doppel
Latten traveller	Rutgerson
Durchelatted großsegel	+ Ersatzsegel aus dem Jahr 2012 | heavy duty - 43.4 m2 (2021)
Rollreffanlage	ja
Kutterfock	+ Ersatzsegel aus dem Jahr 2012 | heavy duty - 15.8 m2 (2021)
Kutter Rollreffanlage	ja
Gennaker	A2 140m2 (2020)
Großer Klüver	+ Ersatzsegel aus dem Jahr 2012 | heavy duty - 48.9 m2 (130%) (2021)
Reff Vorrichtung	Schnell-1-Lein-Reffsysteem
Achterstag Spanner	mechanisch
Baumniederhohler	Talje
Primare Schot Winschen	2x Antal W30 ST
Sekundaire Schot Winschen	2x Antal W48 ST
Genua Schotwinschen	2x Antal W60 ST
Spi-Baum	ja
Weitere Info	Laufende Achterstagen aus Dyneema


DE VALK
YACHT BROKERS
Ella

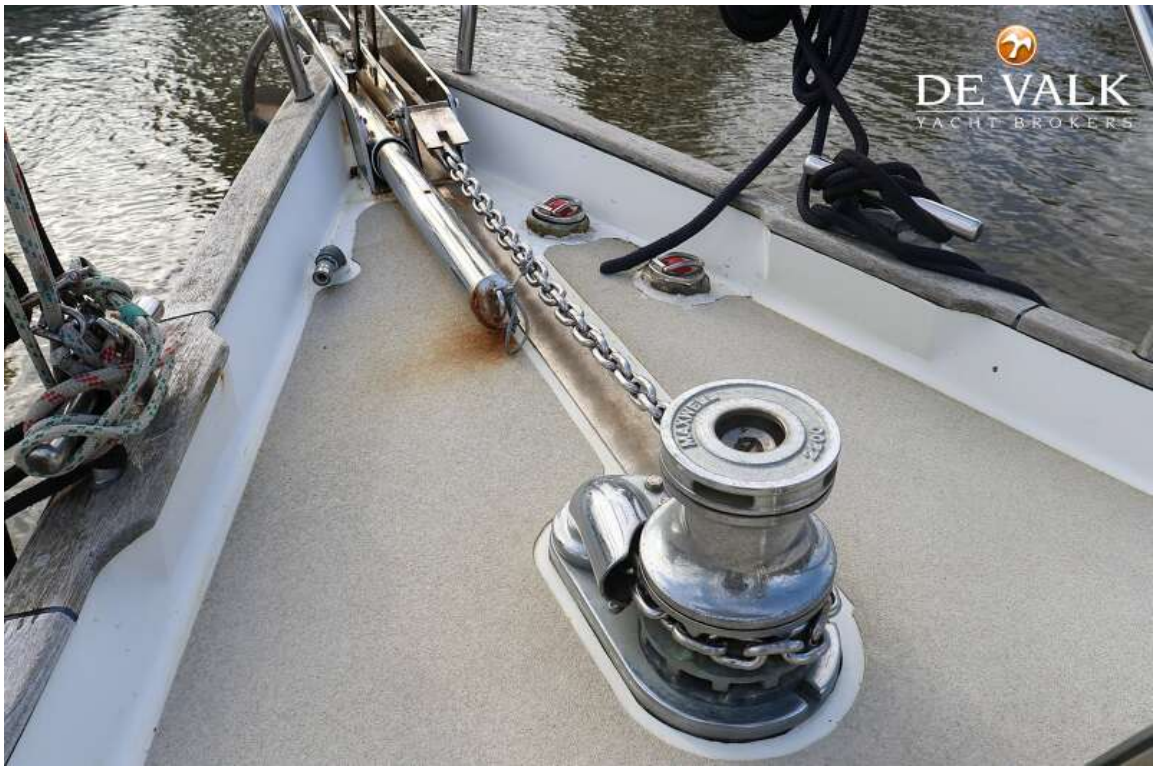
DE VALK
YACHT BROKERS


DE VALK
YACHT BROKERS


DE VALK
YACHT BROKERS
Ella


DE VALK
YACHT BROKERS


DE VALK


DE VALK
YACHT BROKERS


DE VALK
YACHT BROKERS




DE VALK
YACHT BROKERS
Ella




DE VALK
YACHT BROKERS




DE VALK
YACHT BROKERS








Rutland Windcharger
BY MARLEC RENEWABLE POWER


DE VALK


DE VALK




DE VALK
YACHT BROKERS

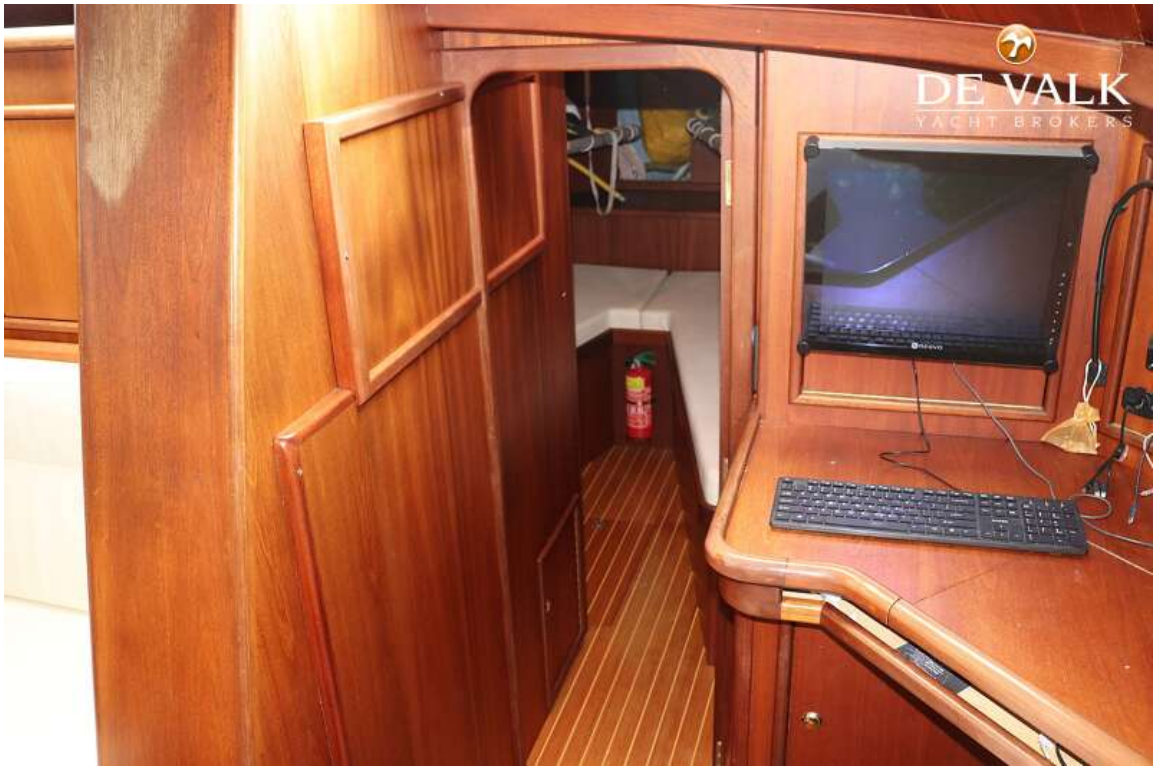
DE VALK
YACHT BROKERS

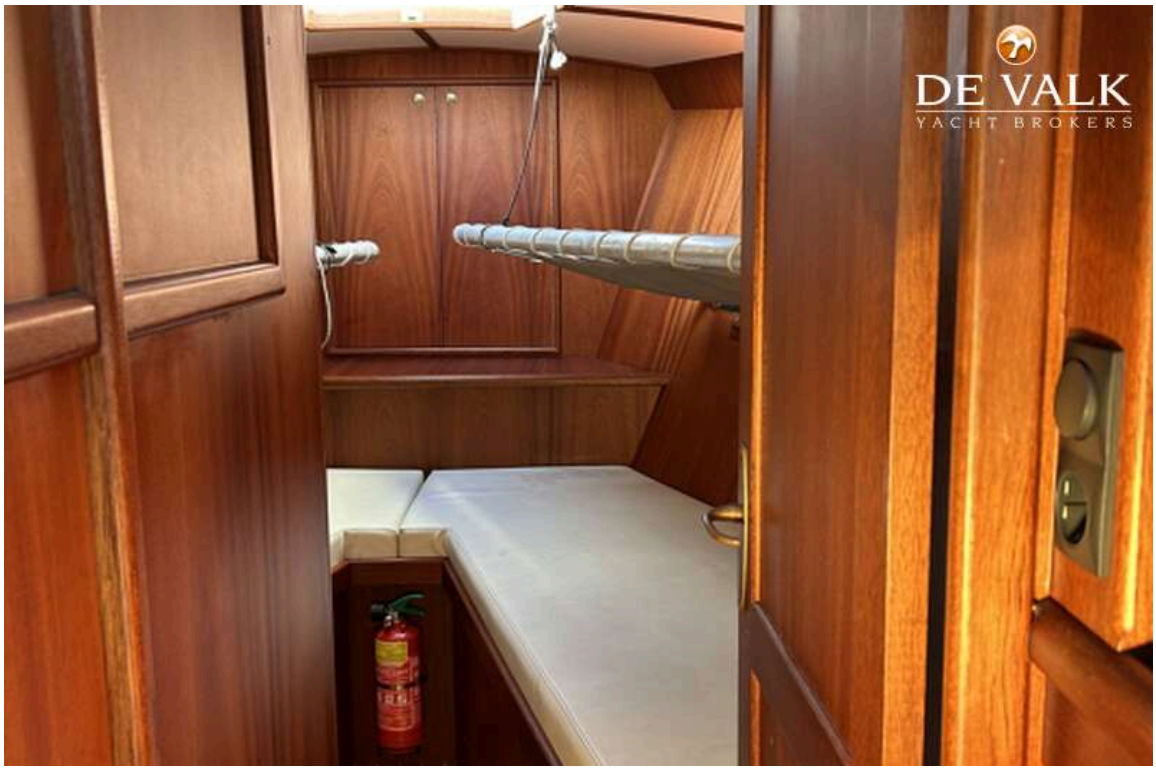
DE VALK
YACHT BROKERS


DE VALK
YACHT BROKERS


DE VALK
YACHT BROKERS


DE VALK
YACHT BROKERS

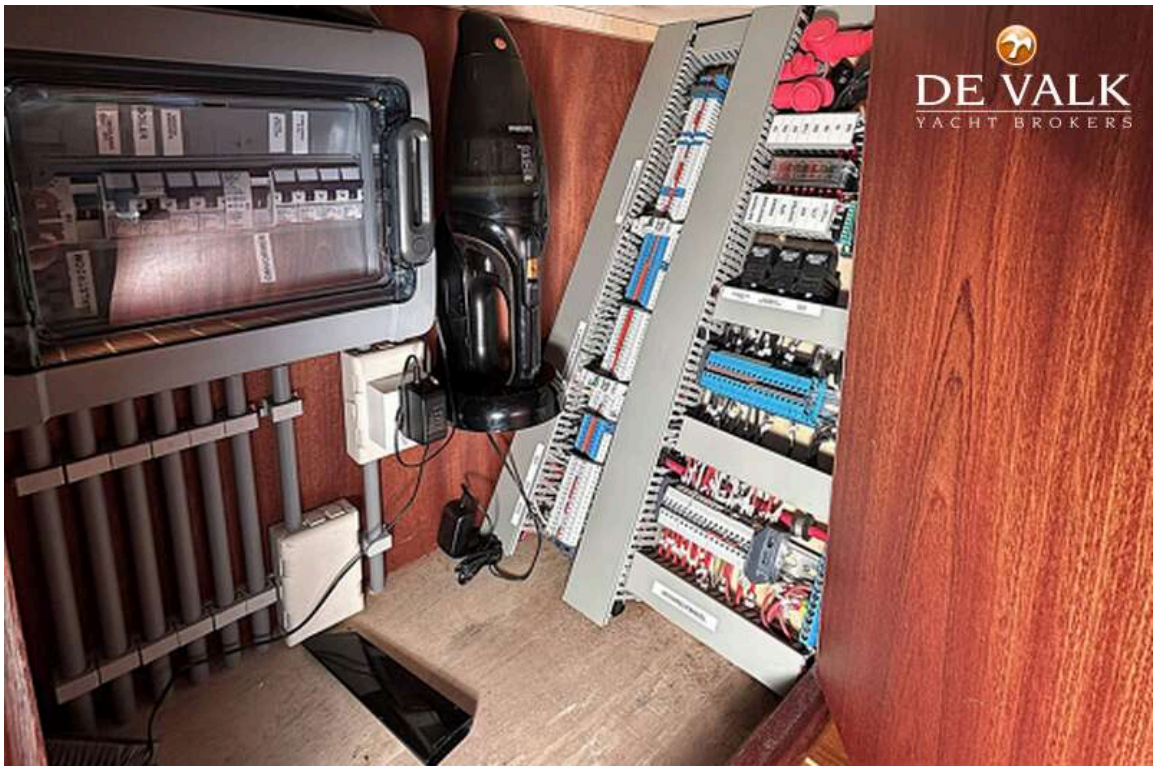
DE VALK
YACHT BROKERS




DE VALK
YACHT BROKERS


DE VALK
YACHT BROKERS


DE V
YACHT


DE VALK
YACHT BROKERS


DE VALK
YACHT BROKERS
YANMAR

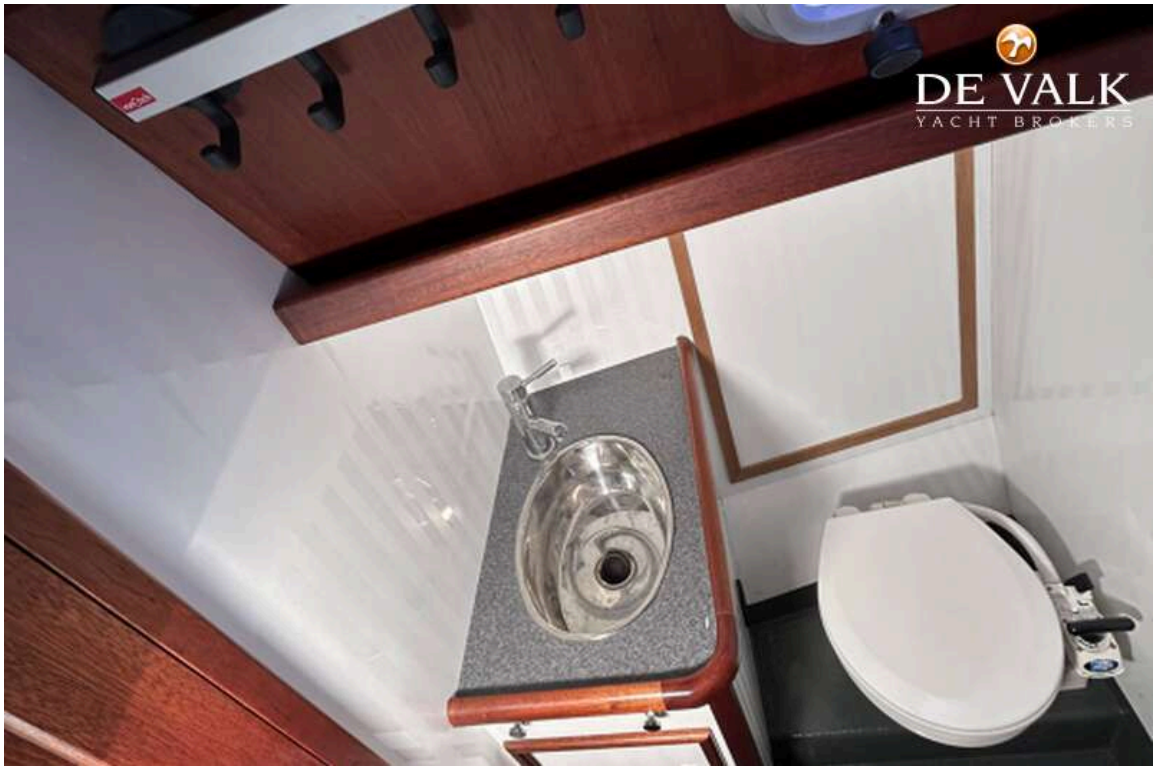
DE VALK
YACHT BROKERS

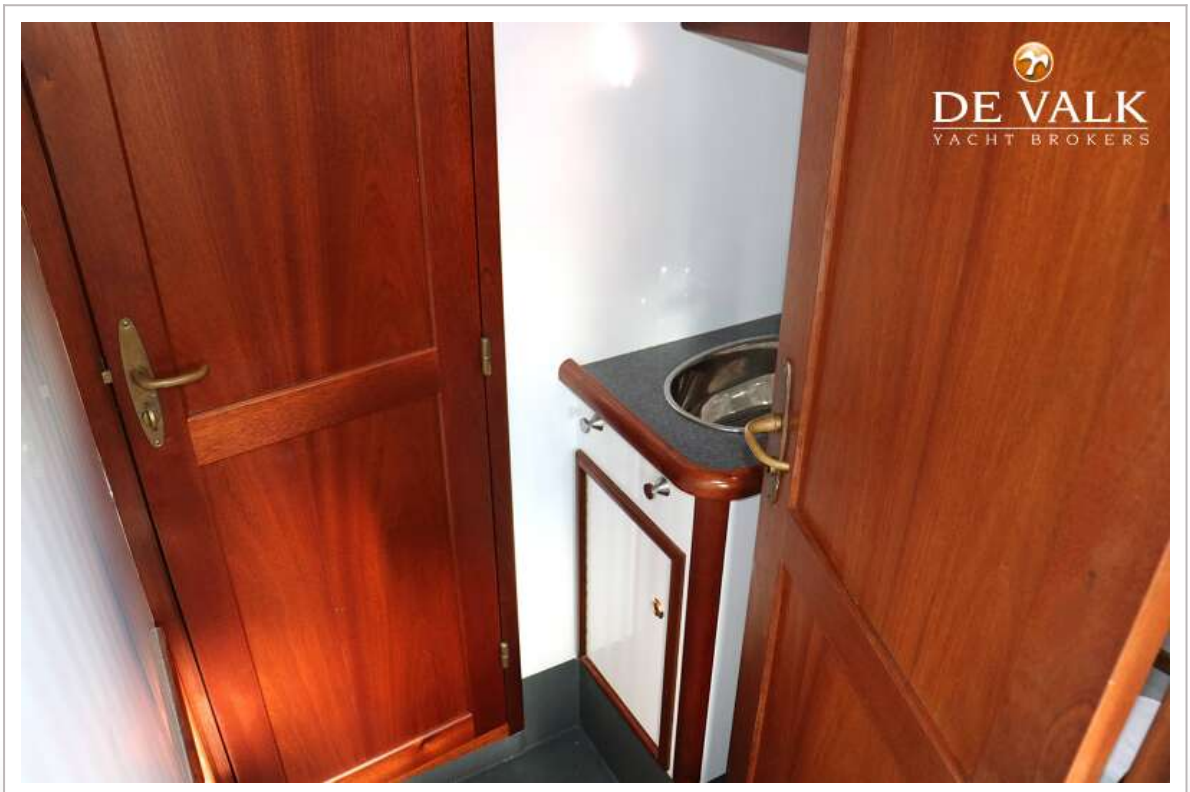
DE VALK
YACHT BROKERS


NEPTUNE

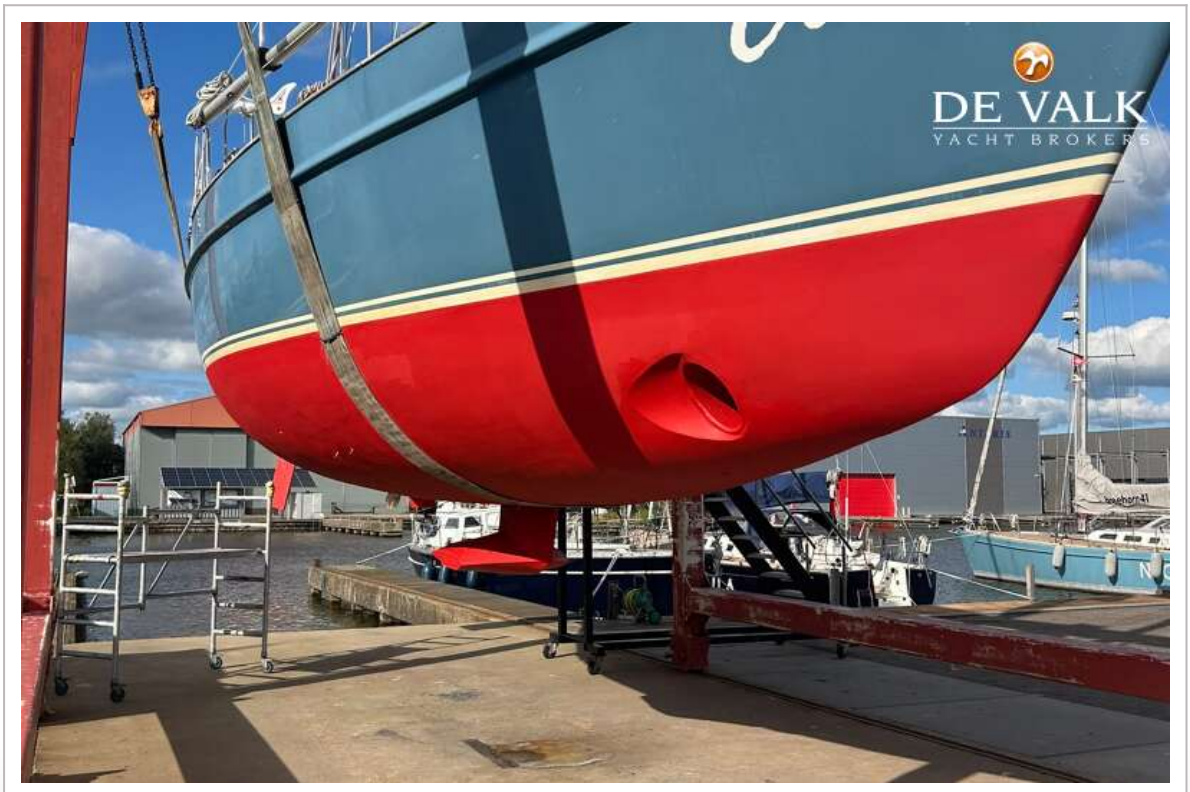
DE VALK
YACHT BROKERS

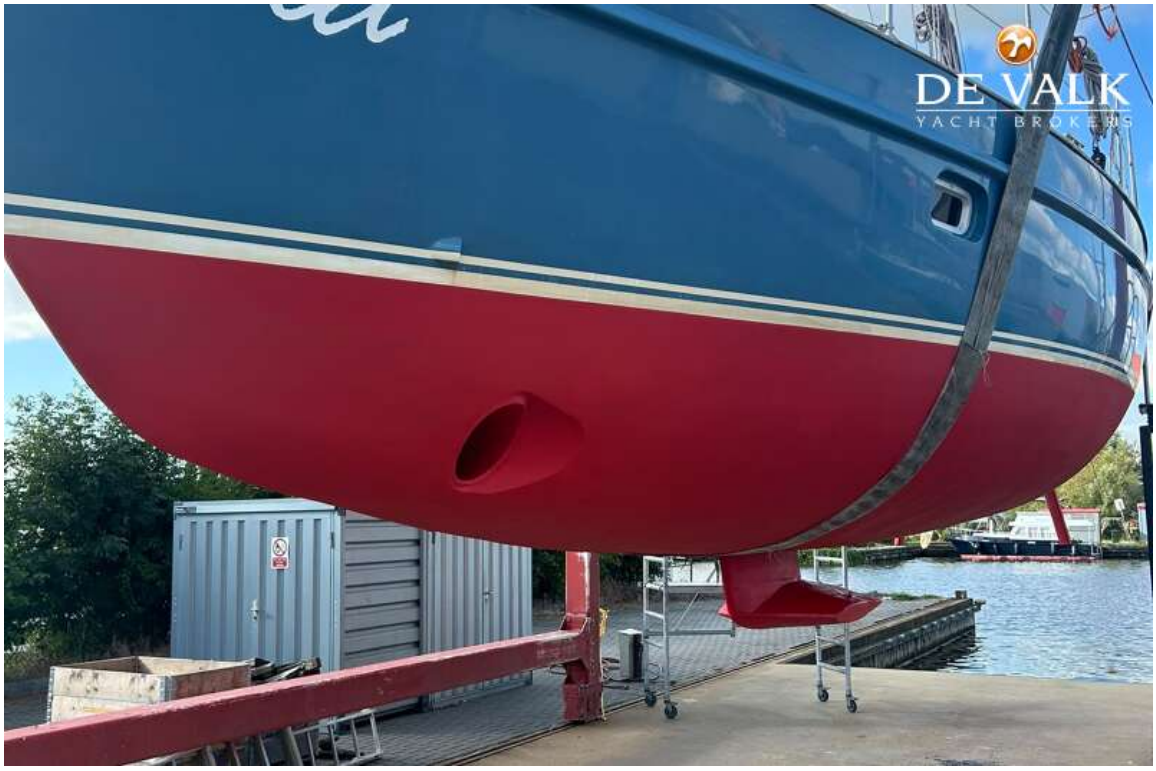
DE VALK
YACHT BROKERS


DE VALK
YACHT BROKERS