

DE VALK
YACHT BROKERS

BAVARIA 50 CRUISER

DE VALK
YACHT BROKERS

BROKERAGE | CHARTER | BERTHS | FINANCE | INSURANCE | YACHT MANAGEMENT

BAVARIA 50 CRUISER

KOMMENTARE DES MAKLERS

This beautiful Bavaria Cruiser 50 benefits from a brand-new Volvo engine and is presented in very good condition. Privately owned by her first and only owner from new, she has been meticulously maintained, with all servicing carried out with great care and attention. The spacious three-cabin layout offers exceptional comfort, while the generous owner's cabin provides a private retreat with its own walk-in wardrobe. The interior is remarkably well preserved and looks almost as new. Recently antifouled, this well-maintained yacht is a truly exceptional opportunity!

Willem Koopmans

TECHNISCHE DATEN

Maße	14.99 x 4.67 x 2.25 (m)	**Werft**	Bavaria Yachtbau GmbH
Baujahr	2012	**Kabinen**	3
Material	GFK	**Kojen**	8
Motor(en)	1 x Volvo Penta D2-75-Y diesel	**PS/kW**	75.00 (PS), 55.20 (kW)
Angebotspreis	€ 259.000 (MwSt. Bezahlt)	**Liegeplatz**	contact sales office

KONTAKT

Verkaufsbüro	De Valk Costa Blanca	**Telefon**	+34 96 50 21 569
Adresse	Costa Blanca Region	**E-Mail**	costablanca@devalk.nl
	03730 Javea Alicante		
	ES		

HAFTUNGSAUSSCHLUSS

Diese Angaben erfolgen nach bestem Wissen, können jedoch nicht garantiert werden.

BAVARIA 50 CRUISER

ALLGEMEIN

Modell	BAVARIA 50 CRUISER
Typ	Segelyacht
Rumpflänge (m)	14,99
Wasserlinienlänge (m)	13,86
Breite (m)	4,67
Tiefgang (m)	2,25
Durchfahrtshöhe (m)	23,35
Stehhöhe (m)	2,11
Baujahr	2012
Lancierung	2012
Werft	Bavaria Yachtbau GmbH
Land	Deutschland
Entwerfer	Farr Yacht Design & BMW Group Designwork
Gewicht (t)	14,1
Ballast (Ton)	4,6 = ca. 33%
CE Norm	A
Rumpfmaterial	GFK
Rumpffarbe	Grau Silk
Rumpfform	Rundspant
Art Kiel	Flossen Kiel
Material Aufbauten	GFK
Deckmaterial	GFK
Deck Finish	Antirutsch Belag
Deck Finish Aufbauten	Antirutsch Belag
Pflicht Bedeckung	Teak
Antifouling (Jahr)	Dec. 26- all old antifouling removed,2 new layers epoxy applied.
Fenster Einfassung	Aluminium Black powder coated
Fenster Material	Polycarbonat
Decksluke	ja
Treibstoftank (Liter)	Kunststoff 300

Füllstandsanzeige (Treibstoftank)	ja
Trinkwassertank (Liter)	Kunststoff 560 plus extra tank of 150 ltr under bed
Füllstandsanzeige (Trinkwasser)	ja
Fäkaelien Tank (Liter)	70 per bathroom
Radsteuerung	Kabelsteuerung Double wheel
Aussen Steuerung	ja
Not-Pinne	ja
Weitere Info Rumpf	Silk grey color
Weitere Info	One private owner from new, never in charter, in exellent state
Weitere Info	All winters on inside winter storage in The Netherlands

UNTERKUNFT

Kabinen	3
Kojen	8
Einteilung	3 cabin version with open "walk-in" closet at owner
Fussboden	Teak und Holly
Standhöhe Salon (m)	2,11
Heizung	Diesel Heißluft Webasto
Heizung 2	Diesel Heißluft Webasto
Klima Anlage	2x home systems with outlet via portholes
Kartentisch	ja
Achterkabine	Double
Dinette	ja
Kombüse	ja
Arbeitsfläche	Duropal Dark grey
Spülbecken	Edelstahl
Herd	Gas 3 burner
Ofen	Gas
Mikrowelle	ja
Kuhlschrank	Top loader & front loader
Gefrier Truhe	In fridge

Warmwasser System	220V + Motor Boiler 60 ltr
Wasserdruk System	elektrisch
Eignerkabine	Doppelbett
Länge Bett (m)	2
Kleiderschrank	Regale und hängend Open walk-in
Badezimmer	en suite
Toilet	en suite
Toilette System	elektrisch New 2023
Handwaschbecken	im Badezimmer
Dusche	en suite
Gästekabine 1	Doppelbett
Länge Bett (m)	2
Kleiderschrank	Regale und hängend
Badezimmer	en suite
Toilette	en suite
Toilette System	handbetrieb
Handwaschbecken	im Badezimmer
Dusche	gemeinsam In use for washing machine
Gästekabine 2	Doppelbett
Länge Bett (m)	2
Kleiderschrank	Regale und hängend
Badezimmer	en suite
Toilette	en suite
Toilette System	handbetrieb
Handwaschbecken	im Badezimmer
Badezimmer	In use for washing machine
Waschmaschine/Trockner Kombi	Fagor FT4136S 8 kg

MASCHINEN

Motoranzahl	1
Marke	Volvo Penta

Typ	D2-75-Y
PS	75
kW	55.20
Kraftstoffart	Diesel
Installiert im Jahr	2026
Überholung im Jahr	Volvo dealer installed, full warranty
Höchstgeschwindigkeit (Kn)	9
Marschgeschwindigkeit (Kn)	7
Verbrauch (l/h)	3
Reichweite (nm)	700
Motorstunden	5
Kuhlungsystem Motor	indirekte Wärmetauscher
Antrieb	Schraubenwelle
Saildrive Dichtung	New Saildrive and seal November 26
Motor bedienung	Seilzug Kabel
Gewende getriebe	mechanisch
Bugschraube	elektrisch Sleipner SE100
Exhaust	wassergekühlt
Propeller Typ	falt Gori
Propellerblatter	4
Propellerwelle schmierung	Wasser
Hand Bilgenpumpe	ja
Elektrische Bilgenpumpe	ja
Elektrische Anlage	12/228
Batterien	ja
Starterbatterie	New 2025
Versorgungsbatterie	New 2024
Bugschraubebatterie	New 2025
Batterie Ladegerat/Umwandler	Mass Combi 12/1600-60 from 2023
Landstrom	mit Kabel

NAVIGATION

Kompass	ja
Elektrisches Kompas	On pilot
Multi Control Display	2x Garmin GMI 10
Tiefenanziege	ja
Logge	ja
Windlupe anzeige	2x Garmin GMI 10
UKW	Garmin VHF 300 AIS
Autopilot	Garmin GHP12 Sail pilot
Radar	Garmin GMR 18HD
GPS	ja
Radar/GPS/Plotter	Garmin Map 5008 & Map 720
AIS Transponder	Garmin
Navigation Beleuchtung	ja

AUSRÜSTUNG

Spritzverdek	2x, 1 for winter, 1 for summer
Kuchenbude	Full winter cockpit tent in storage
Bimini	ja
Cockpit Polster	ja
Cockpit Tisch	ja
Badeplatform	Electric operated
Badeleiter	ja
Heckdusche	Warm/cold
Anker	CQR Pflugschar
Ankerkette	60
Ankerwinde	Quick
Beiboot	Suzumar, new 2023
Ausserborder	Mariner 6, new 2023
Ausserborder Halterung	ja
See Reling	Draht/Seil

Zupackenschiene (aufbauten)	Edelstahl
Rettungsinsel	Tasche
Rettungsinsel (Pers)	6
Letzte Wartung Rettungsinsel	Out of service
Radar Reflektor	Trilens
Fenderkissen	ja
Festmacher	ja
Radio-CD Spieler	ja
Lautsprecher im Pflicht	ja
Lautsprecher im Salon	ja
Feuerloscher	ja
Letzte Wartung Feuerloscher	Needs data check
Weitere Info	Yacht is punctually maintained

RIGG

Rig	Fraktionell 7/8
Stehendes Gut	Drahtseil
Marke Mast	Seldén
Material Mast	Aluminium
Salings	2
Großsegel	Elvstrom HT in mast
Rollgroß Anlage	ja
Genua	Elvstrom HT, with cover
Gennaker	Grey / white
Baumniederhohler	Gasdruckfeder Selden
Genua Schotwinschen	Lewmar 60ST electric
Fall Winschen	Lewmar
Spi-Baum	ja


DE VALK
YACHT BROKERS
villa mare


DE VALK
villa mare


DE VALK
villa mare


DE VALK


DE VALK
villa mare


DE VALK
YACHT BROKERS
Tirsevilla
villa mare
villa mare


DE VALK
YACHT BROKERS


DE VALK
YACHT BROKERS


DE VALK


DE VALK


DUFOUR
DE VALK
YACHT BROKERS


DE VALK
YACHT BROKERS


DE VALK

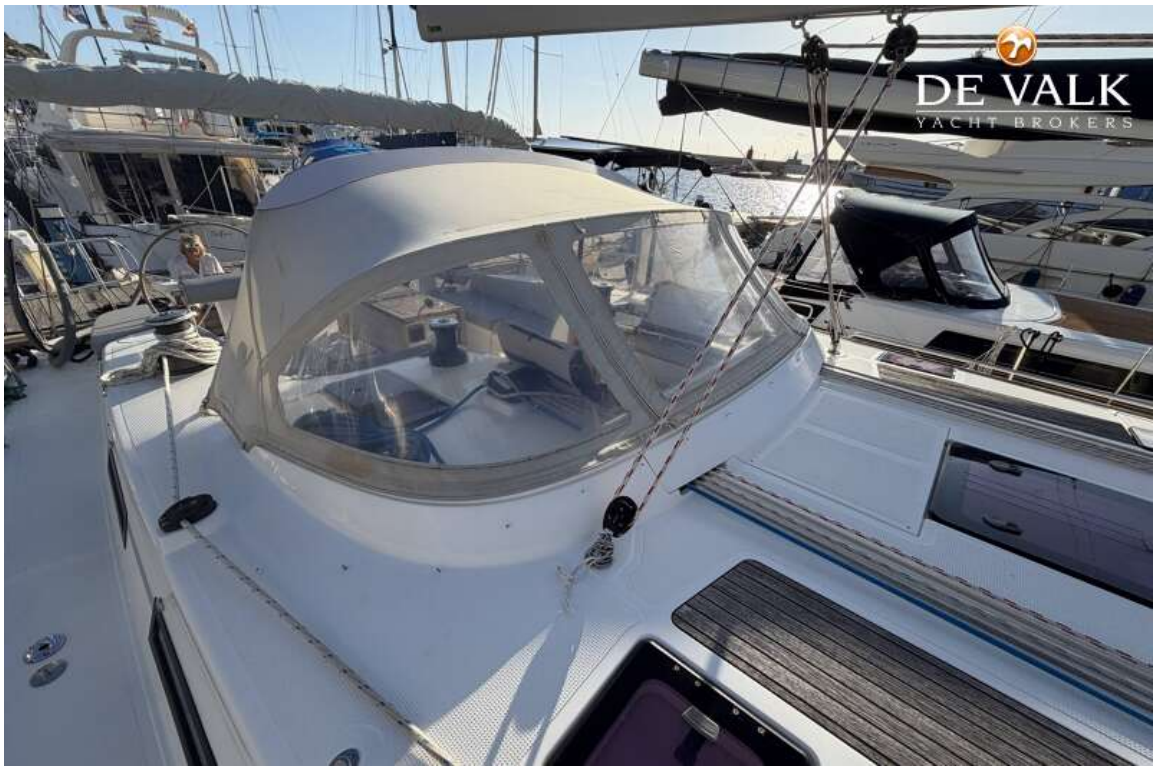
DE VALK
YACHT BROKERS


DE VALK
YACHT BROKERS

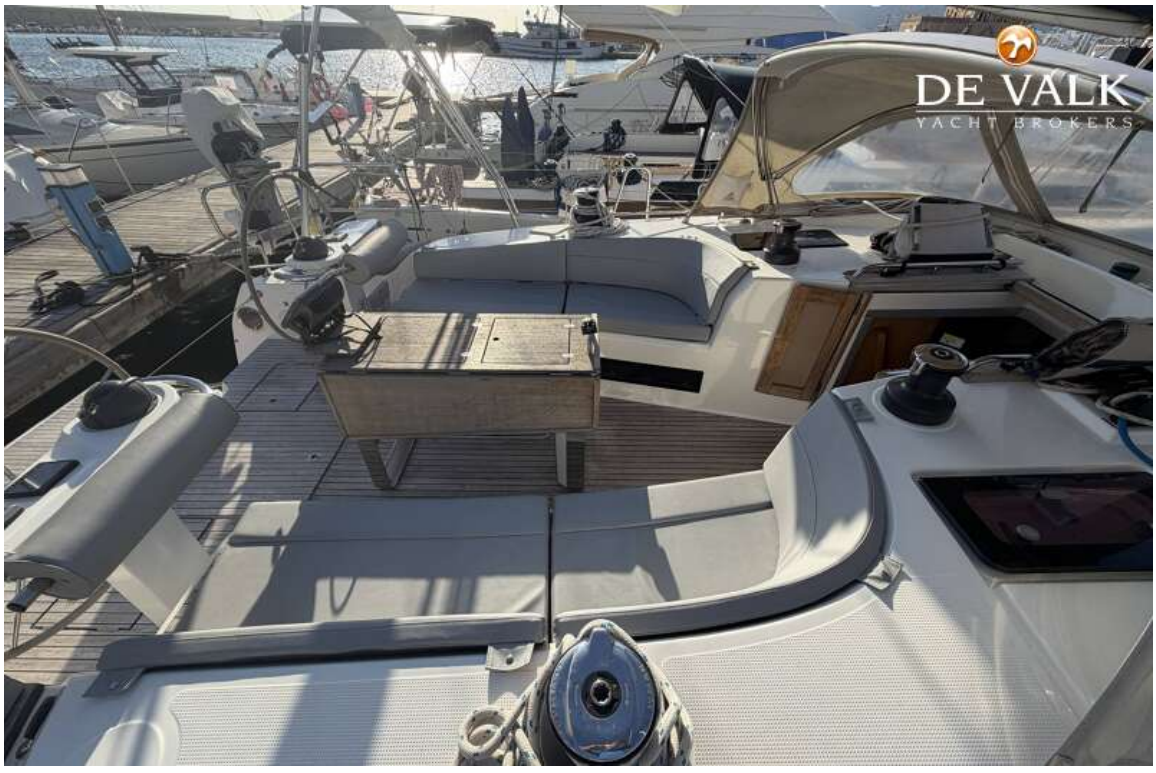
DE VALK
YACHT BROKERS


GARMIN


BAVARIA
villa mare®
Bruinisse


DE VALK
YACHT BROKERS

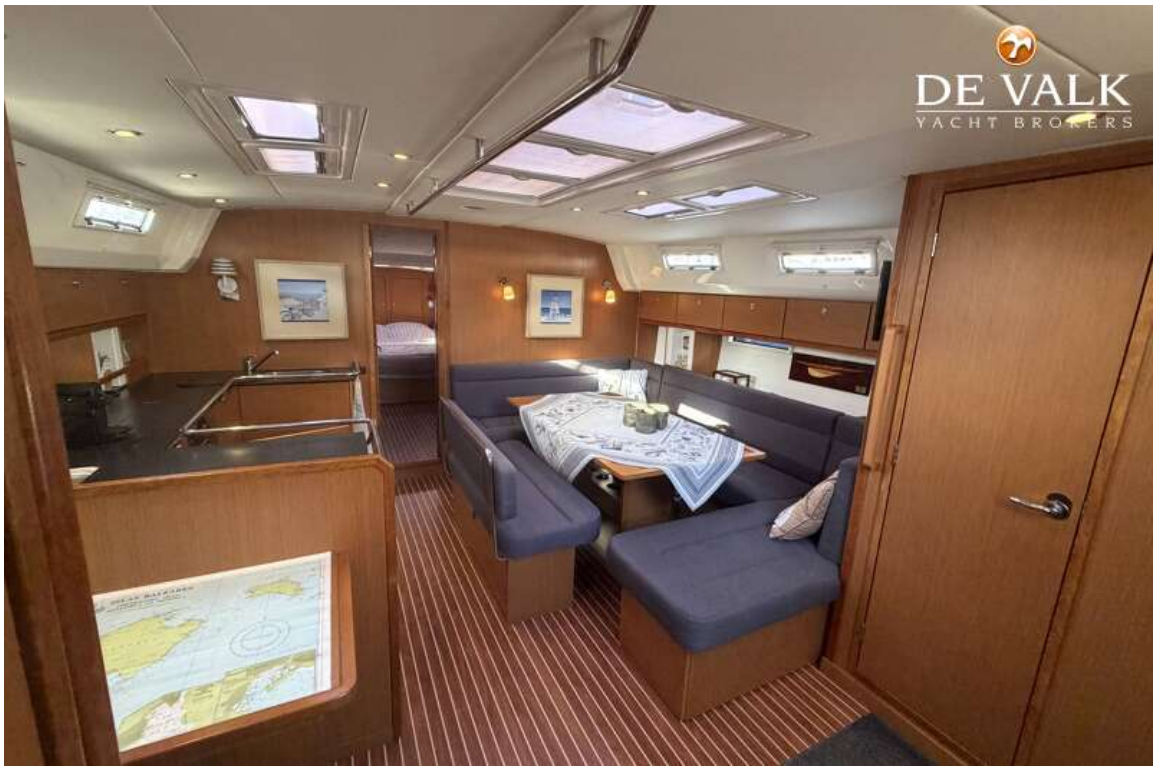
DE VALK
YACHT BROKERS


DE VALK
YACHT BROKERS


DE VALK
YACHT BROKERS

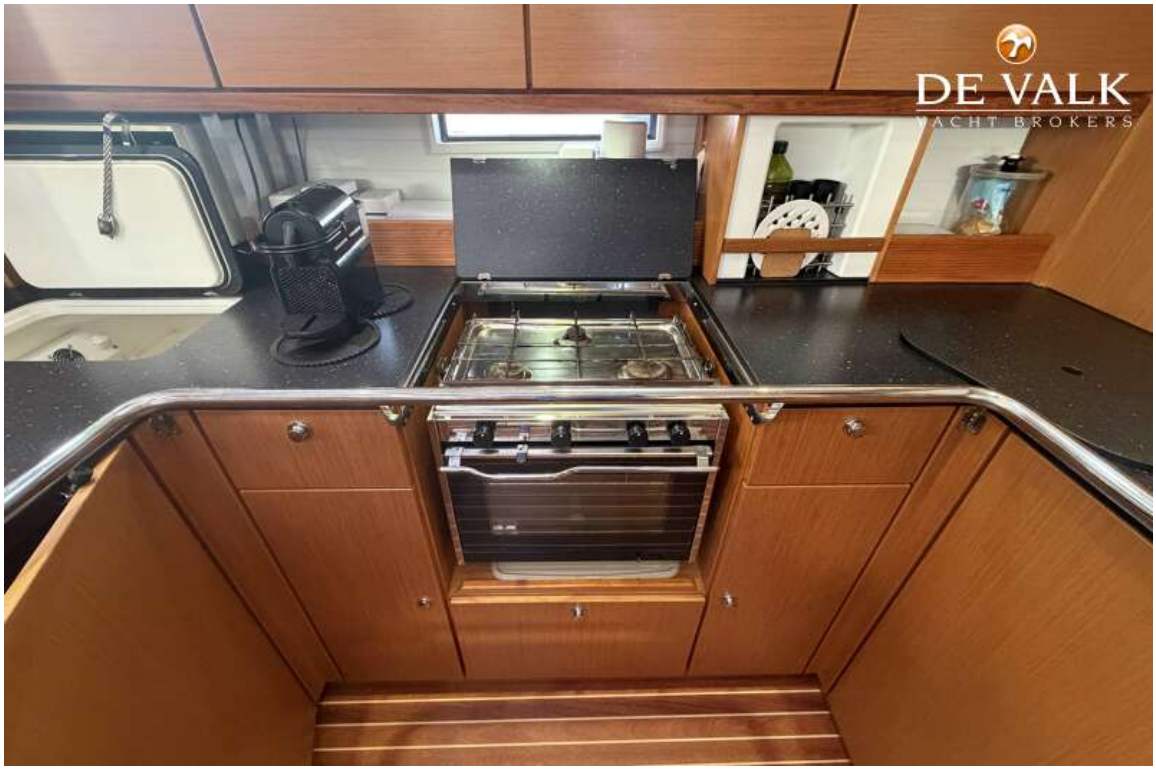
DE VALK
YACHT BROKERS


DE VALK


DE VALK
YACHT BROKERS


DE VALK
YACHT BROKERS


DE VALK
YACHT BROKERS


DE VALK
YACHT BROKERS


DE VALK
YACHT BROKERS


DE VALK
YACHT BROKERS

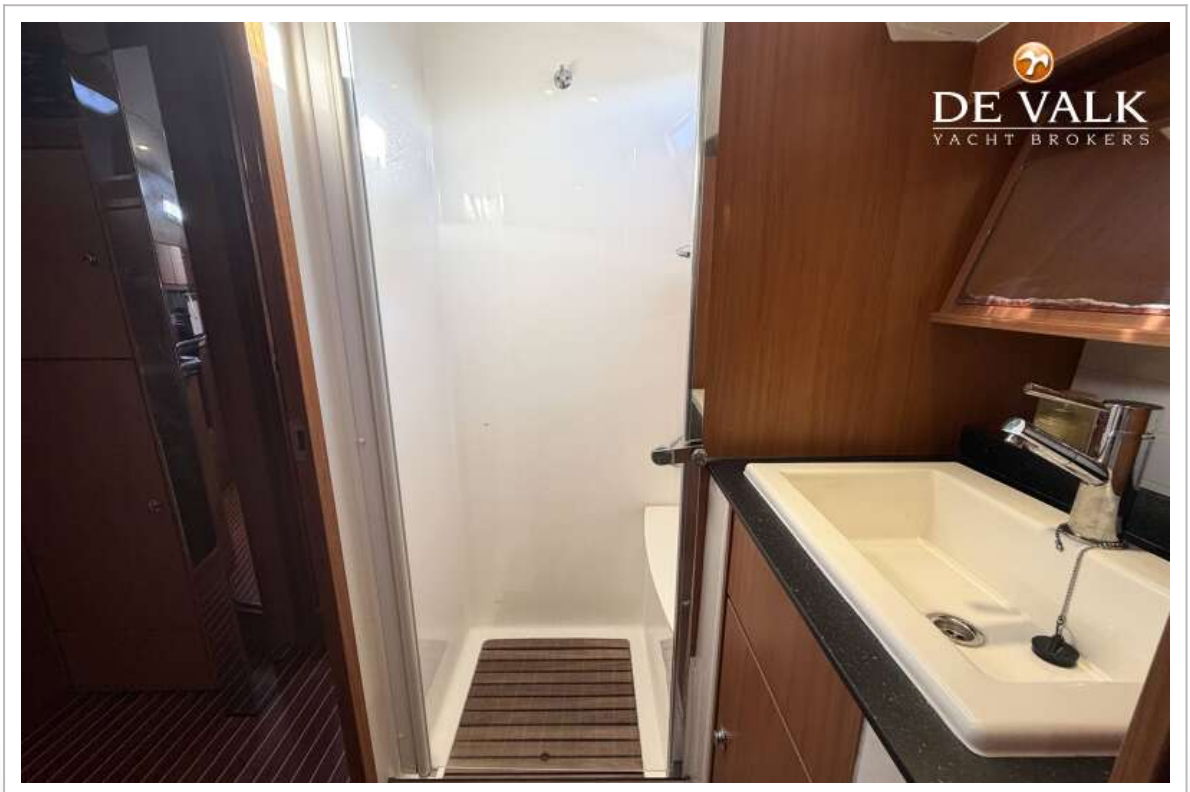
DE VALK
YACHT BROKERS


DE VALK
YACHT BROKERS


DE VALK


DE VALK
YACHT BROKERS


DE VALK
YACHT BROKERS


YUASA
5000
SUPER HEAVY DUTY
YBX5629
DE VALK
YACHT BROKERS


DE VALK
YACHT BROKERS

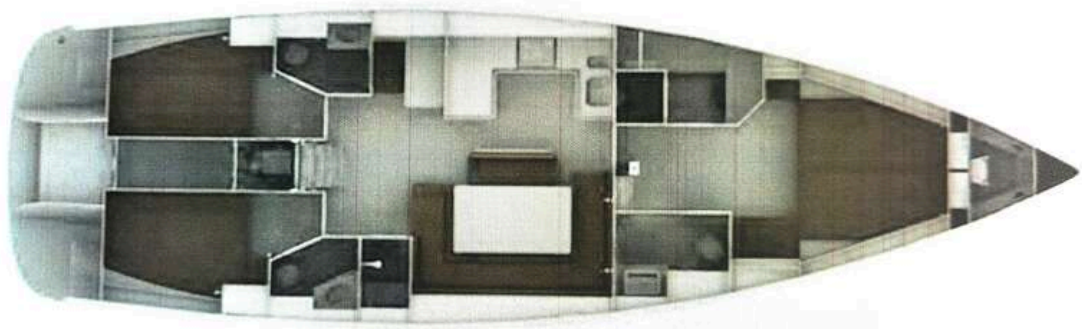

3 Kabinen-Version. / 3 Cabin Version.