

NAUTICAT 38

DE VALK
YACHT BROKERS

BROKERAGE | CHARTER | BERTHS | FINANCE | INSURANCE | YACHT MANAGEMENT

NAUTICAT 38

KOMMENTARE DES MAKLERS

The 1994 Nauticat 38 is best described as a comfortable, ocean-capable cruising platform rather than a sporty sailboat. It excels for long passages, live aboard use, and mixed sailing/motoring. Heavy GRP construction and semi/full keel give excellent stability and seaworthiness. All-weather pilothouse: Inside steering is a major advantage for cold or rough conditions.

Sofia Ilia-Salvanou

TECHNISCHE DATEN

Maße	11.80 x 3.80 x 1.80 (m)	**Werft**	SILTALA YACHTS
Baujahr	1994	**Kabinen**	
Material	GFK	**Kojen**	
Motor(en)	1 x YANMAR 110 CV diesel	**PS/kW**	110.00 (PS), 80.96 (kW)
Angebotspreis	Reserviert (MwSt.)	**Liegeplatz**	elsewhere / nicht im Verkaufsbüro

KONTAKT

Verkaufsbüro	De Valk Corfu	**Telefon**	(+30) 6948681503
Adresse	New Port of Corfu, near Gouvia Marina 490 83 Corfu GR	**E-Mail**	corfu@devalk.nl

HAFTUNGSAUSSCHLUSS

Diese Angaben erfolgen nach bestem Wissen, können jedoch nicht garantiert werden.

NAUTICAT 38

ALLGEMEIN

Modell	NAUTICAT 38
Typ	Motorsegler
Rumpflänge (m)	11,80
Breite (m)	3,80
Tiefgang (m)	1,80
Baujahr	1994
Werft	SILTALA YACHTS
Land	Finnland
Ballast (Ton)	Lead
Rumpfmaterial	GFK
Rumpffarbe	Weiß
Art Kiel	Langkieler
Material Aufbauten	Epoxy und Schaumkern
Deckmaterial	Holz
Deck Finish	Teak
Pflicht Bedeckung	Teak
Antifouling (Jahr)	2026
Treibstoftank (Liter)	600
Trinkwassertank (Liter)	400
Fäkaelien Tankablauf	Deck Verbindung + Pumpe 80
Radsteuerung	ja
Innerhalb Steuerung	ja
Aussen Steuerung	ja

UNTERKUNFT

Innen	Walnuss
Fussboden	Teppich
Ruderhaus	ja
Decksalon	ja
Salon	ALCANTARA LEATHER SOFAS

Klima Anlage	Klima einzel Funktion
Navigation Zenter	ja
Dinette	ja
Dinette zum umbauen	ja
Kombüse	ja
Arbeitsfläche	ja
Spülbecken	ja
Herd	Gas
Ofen	ja
Kuhlschrank	ja
Gefrier Truhe	ja
Warmwasser System	ja
Wasserdruk System	elektrisch
Geschirrausstattung	ja
Eignerkabine	Doppelbett
Badezimmer	getrennt
Toilet	getrennt
Toilette System	elektrisch
Handwaschbecken	im Badezimmer
Dusche	getrennt
Gästekabine 1	Doppelbett
Badezimmer	getrennt
Toilette	getrennt
Toilette System	elektrisch
Handwaschbecken	im Badezimmer
Dusche	getrennt

MASCHINEN

Motoranzahl	1
Marke	YANMAR
Typ	110 CV

PS	110
kW	80.96
Kraftstoffart	Diesel
Installiert im Jahr	2013
Motorstunden	1098
Antrieb	Schraubenwelle
Welle Dichtung	ja
Propeller Typ	fest
Batterien	ja
Starterbatterie	ja
Versorgungsbatterie	ja
Batterie Ladegerat/Umwandler	ja
Wind generator	ja
Solar panele	ja

NAVIGATION

Elektrisches Kompas	ja
Tiefenanziege	ja
Windlupe anzeige	ja
Fish finder	ja
UKW	ja
Autopilot	ja
Windfahne Steuerung	ja
Radar	ja
GPS	ja
Plotter	ja
Sprech-vorrichtung	ja

AUSRÜSTUNG

Kuchenbude	ja
Winterplane	ja

Cockpit Polster	ja
Cockpit Tisch	ja
Cockpit Sessel	ja
Badeleiter	Edelstahl
Anker	ja
Ankerkette	ja
Anker 2	ja
Ankerkette	ja
Ankerwinde	Seilzug Kabel
DVD Spieler	ja
Uhr - Barometer	ja

RIGG

Rig	ja
Material Mast	Aluminium
Großsegel	ja
Genua	ja
Multifunktional Winschen	ja


DE VALK
YACHT BROKERS

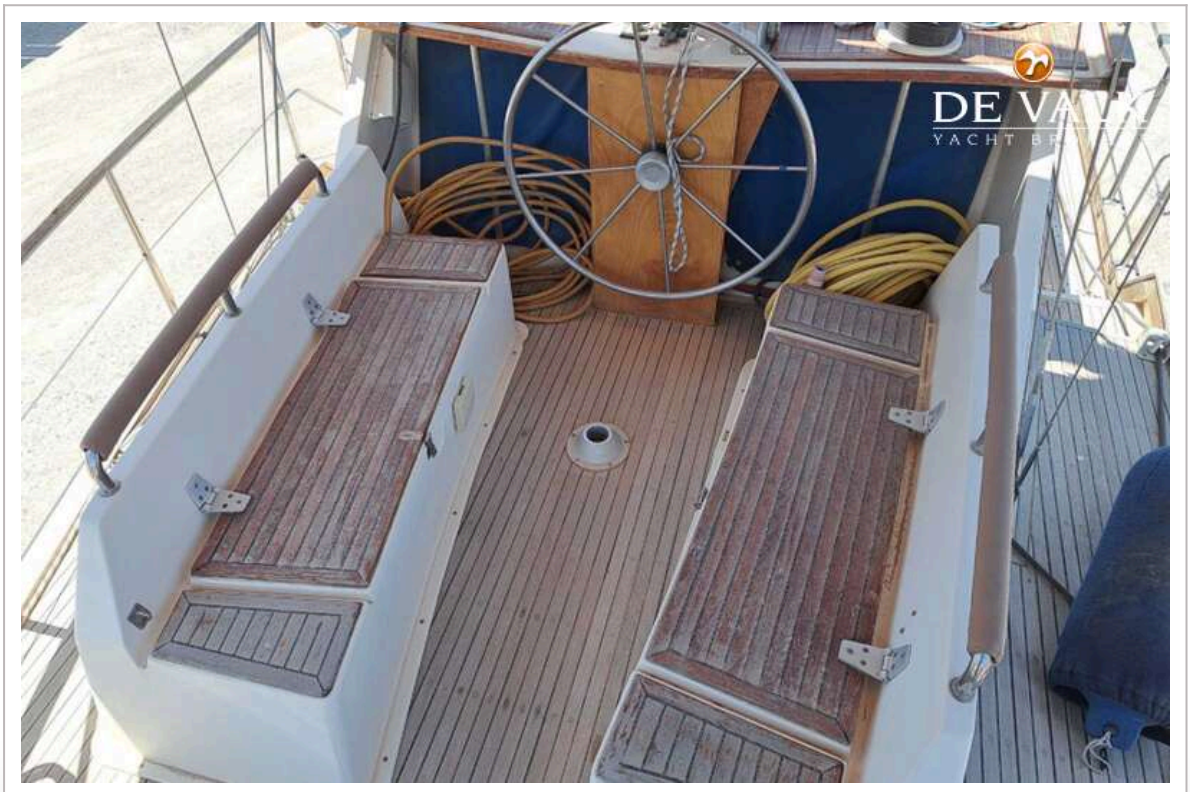
DE VA
YACHT BR


DE VALK
YACHT BROKERS

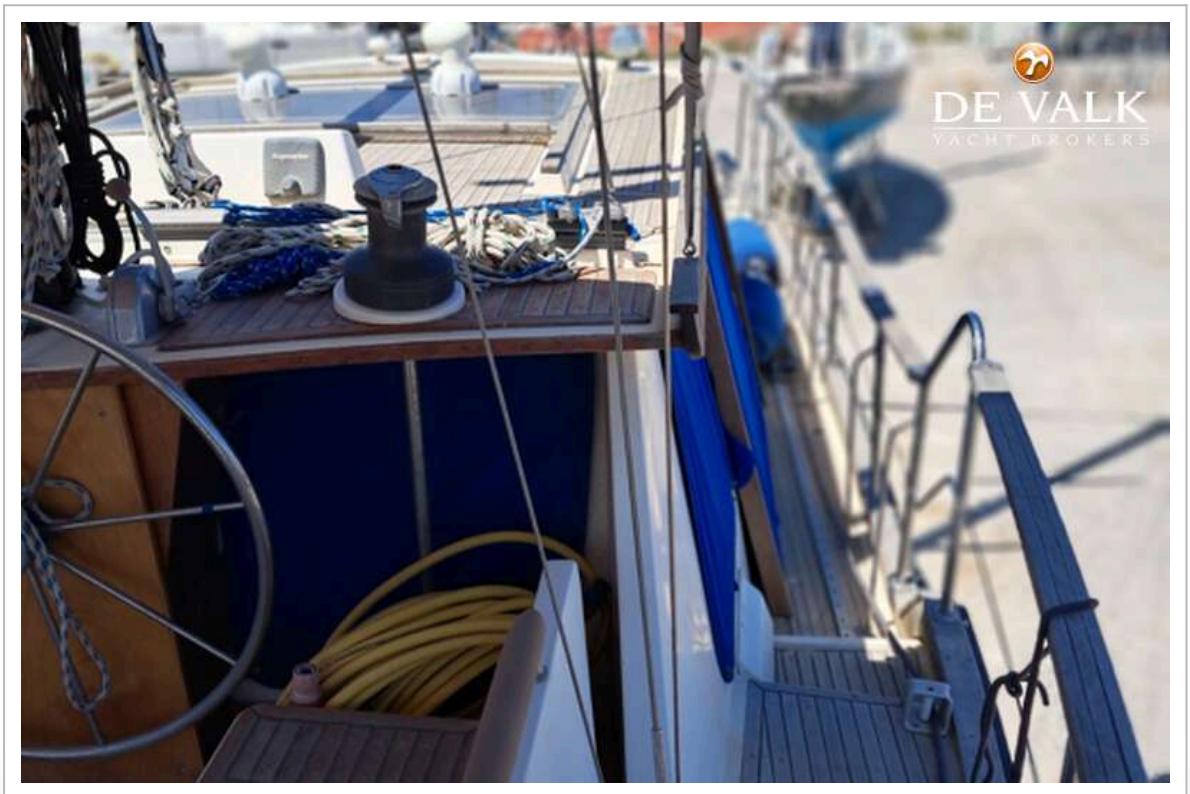
DE VALK
YACHT BROKERS


DE VALK


DE VALK
YACHT BROKERS


DE VALK
YACHT BROKERS


DE VALK


DE VALK
YACHT BROKERS


DE VALK
YACHT BROKERS


DE VALK
YACHT BROKERS

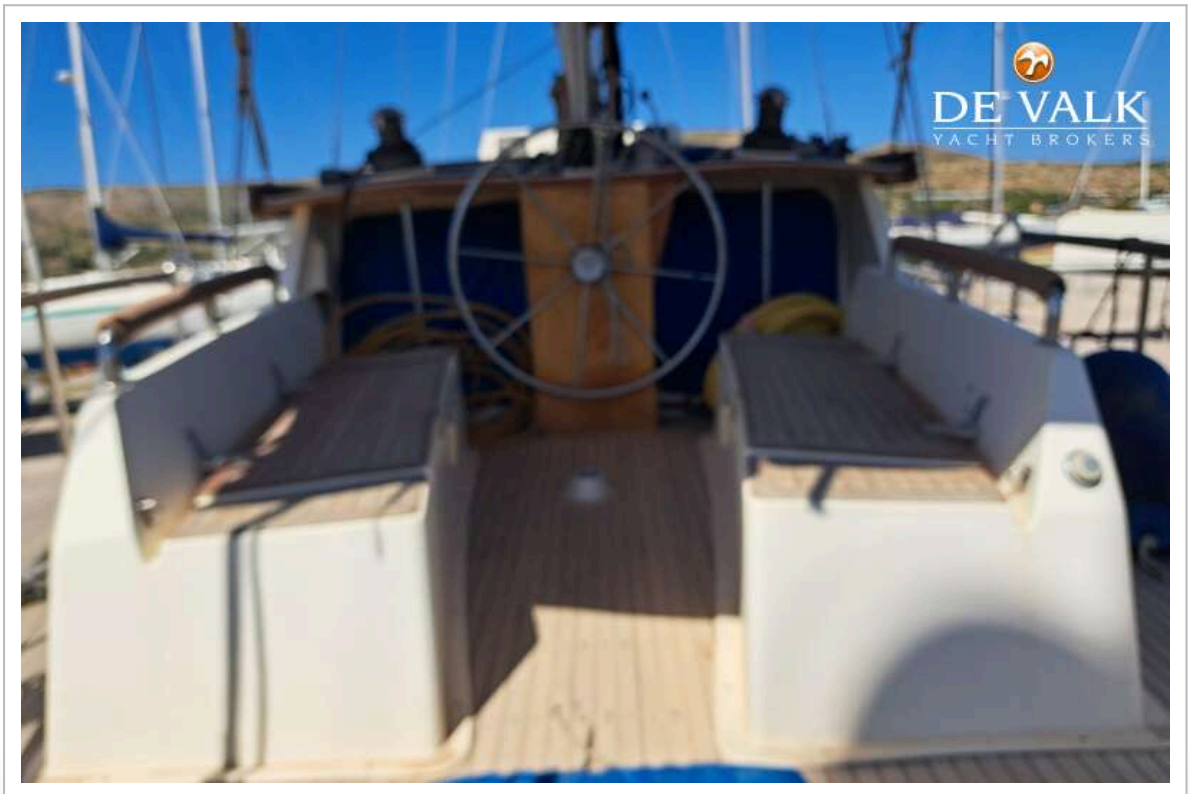
DE VALK
YACHT BROKERS


DE VALK
YACHT BROKERS


DE VALK
YACHT BROKERS


DE VALK
YACHT BROKERS
TS 3568 D


DE VALK


DE VALK
YACHT BROKERS

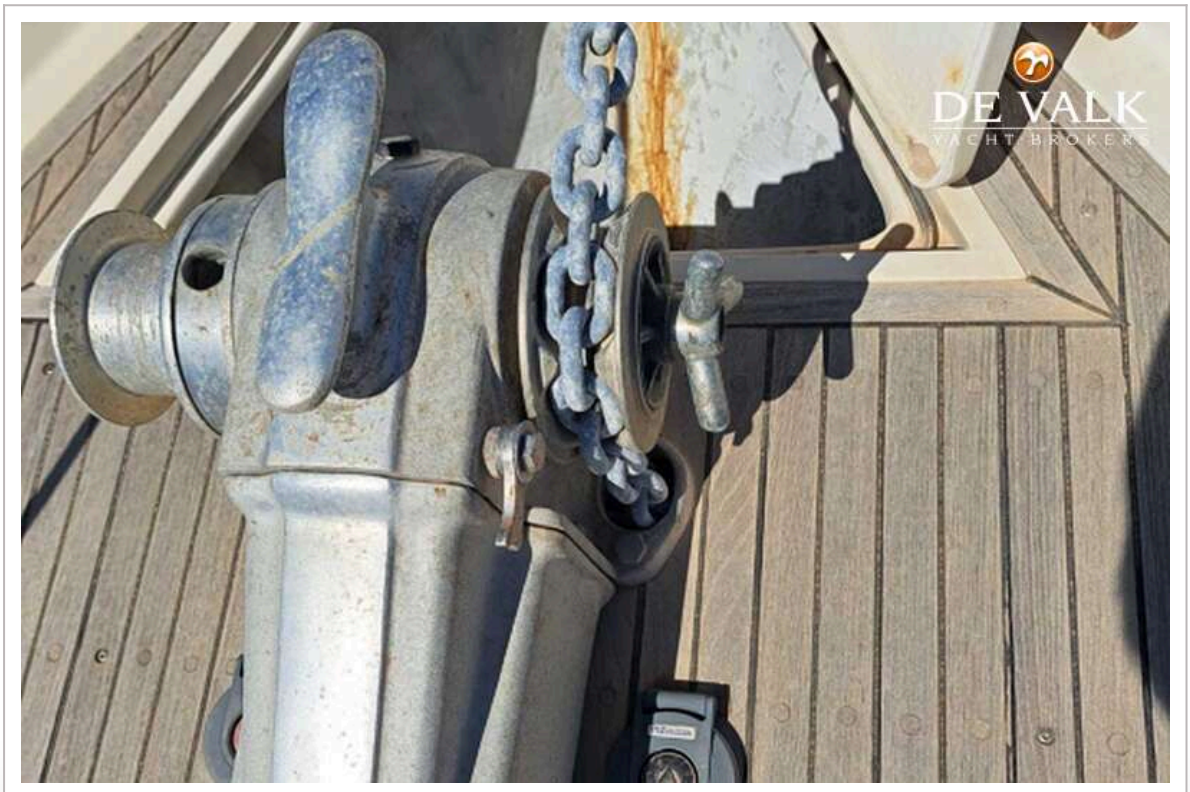
DE VALK
YACHT BROKERS


DE VALK
YACHT BROKERS


DE VALK
YACHT BROKERS


DE VALK
YACHT BROKERS

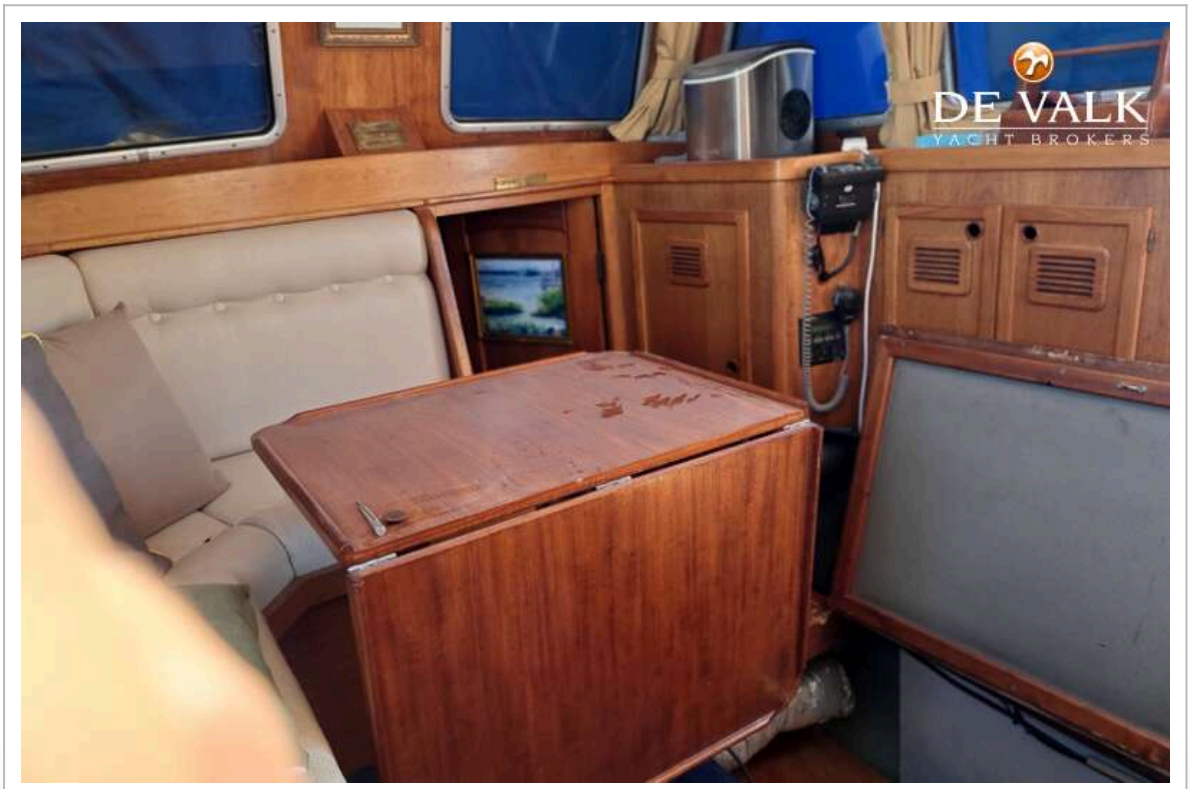
DE VALK
YACHT BROKERS


DE VALK
YACHT BROKERS


DE VALK
YACHT BROKERS

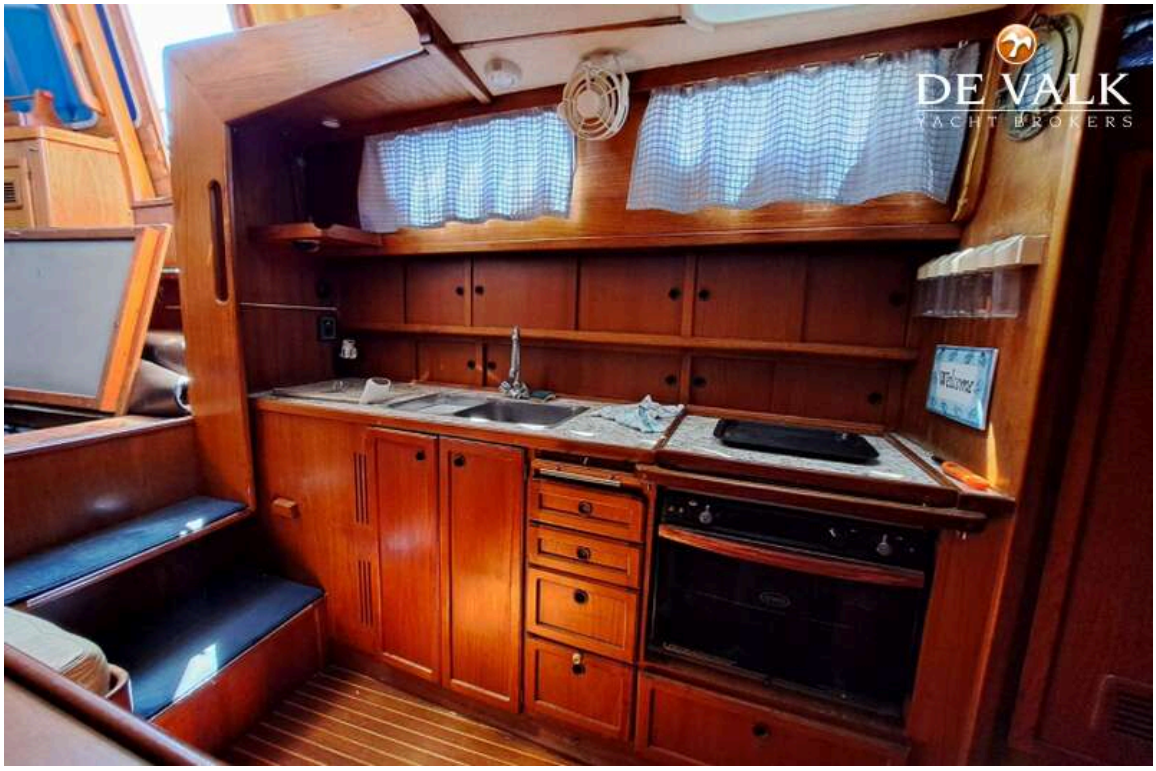
DE VALK
YACHT BROKERS


DE VALK
YACHT BROKERS


DE VALK
YACHT BROKERS

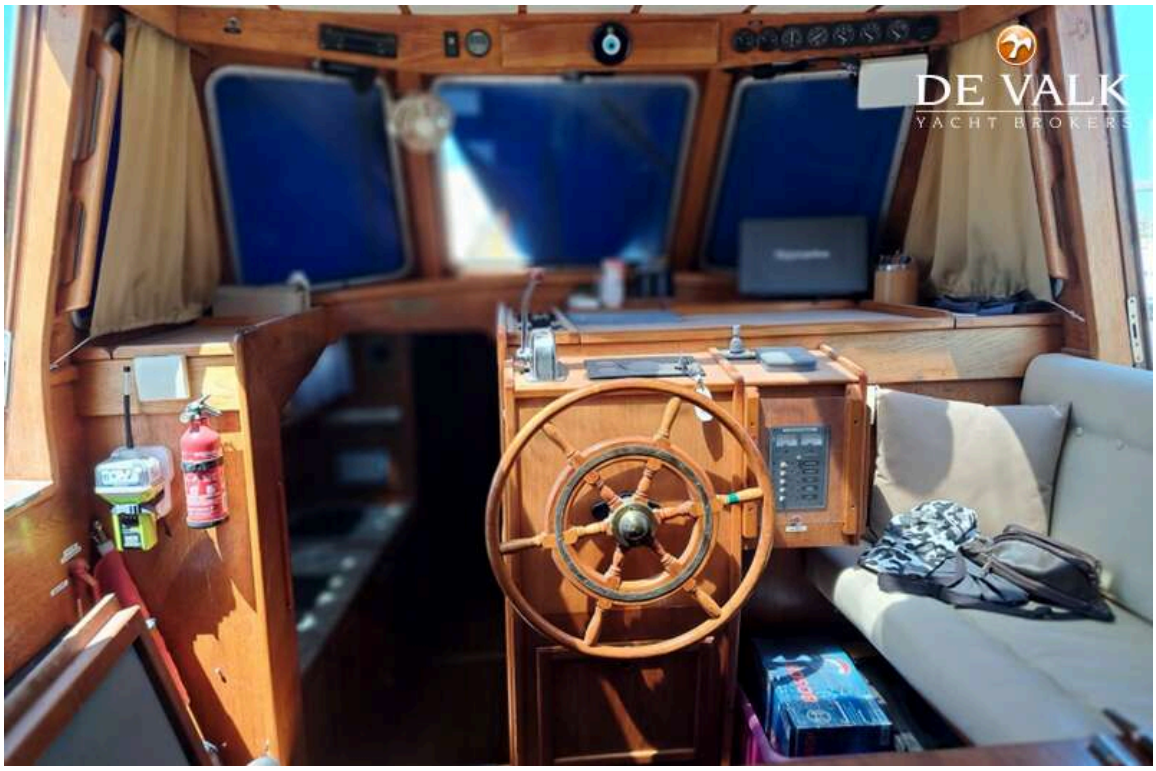
DE VALK
YACHT BROKERS

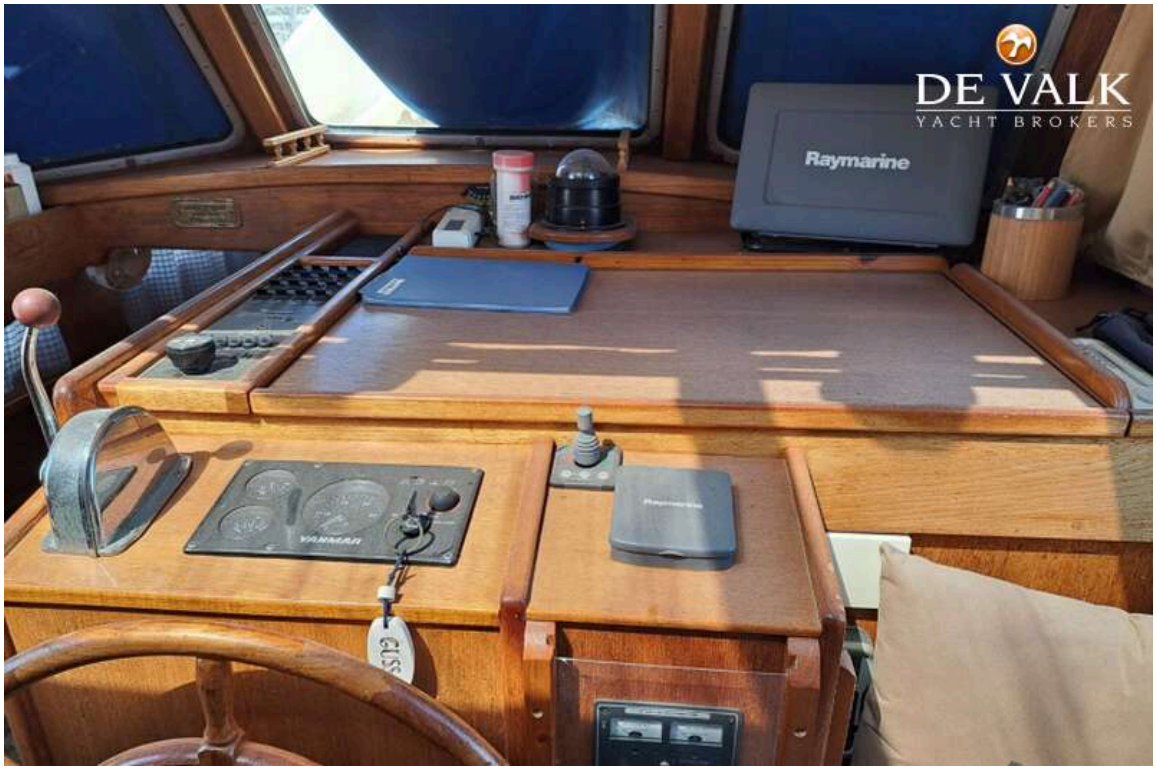
DE VALK
YACHT BROKERS
Raymarine


DE VALK
YACHT BROKERS


DE VALK
YACHT BROKERS


DE VALK
YACHT BROKERS


DE VALK
YACHT BROKERS

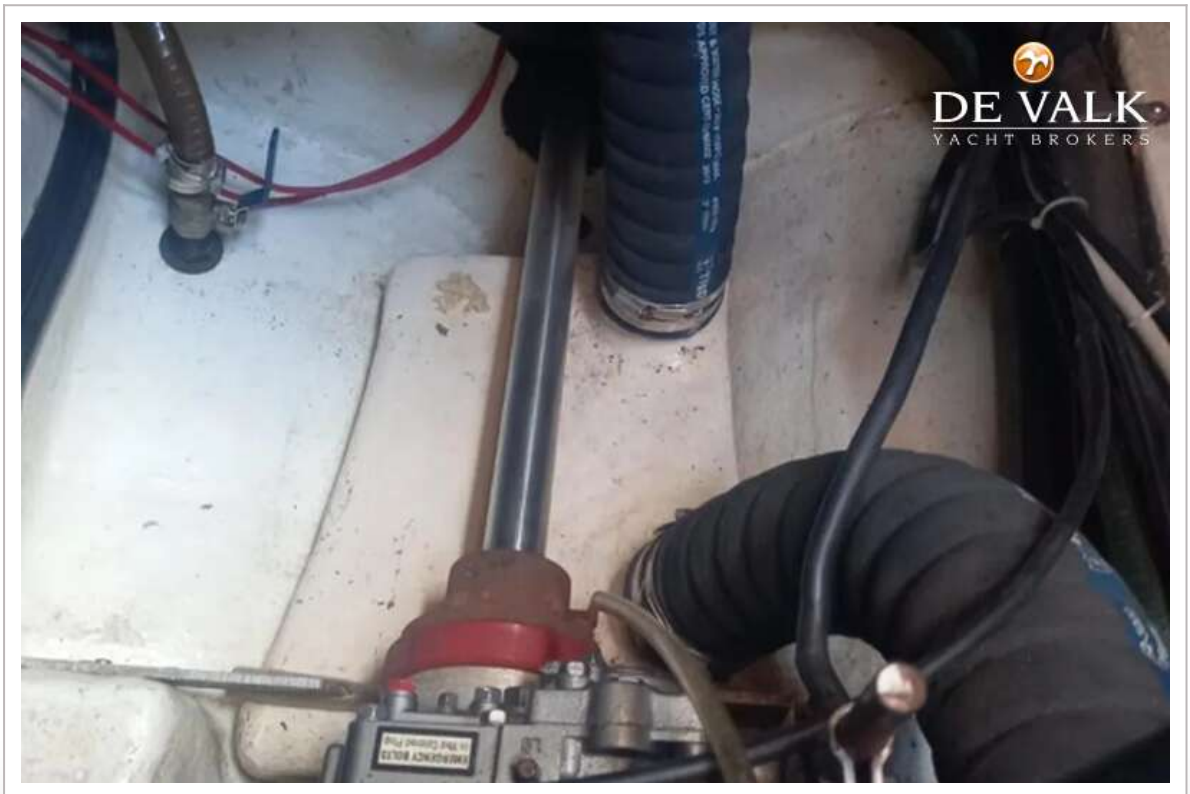
DE VALK
YACHT BROKERS


centaur
battery charger
Phoenix Inverter
DE VALK
YACHT BROKERS

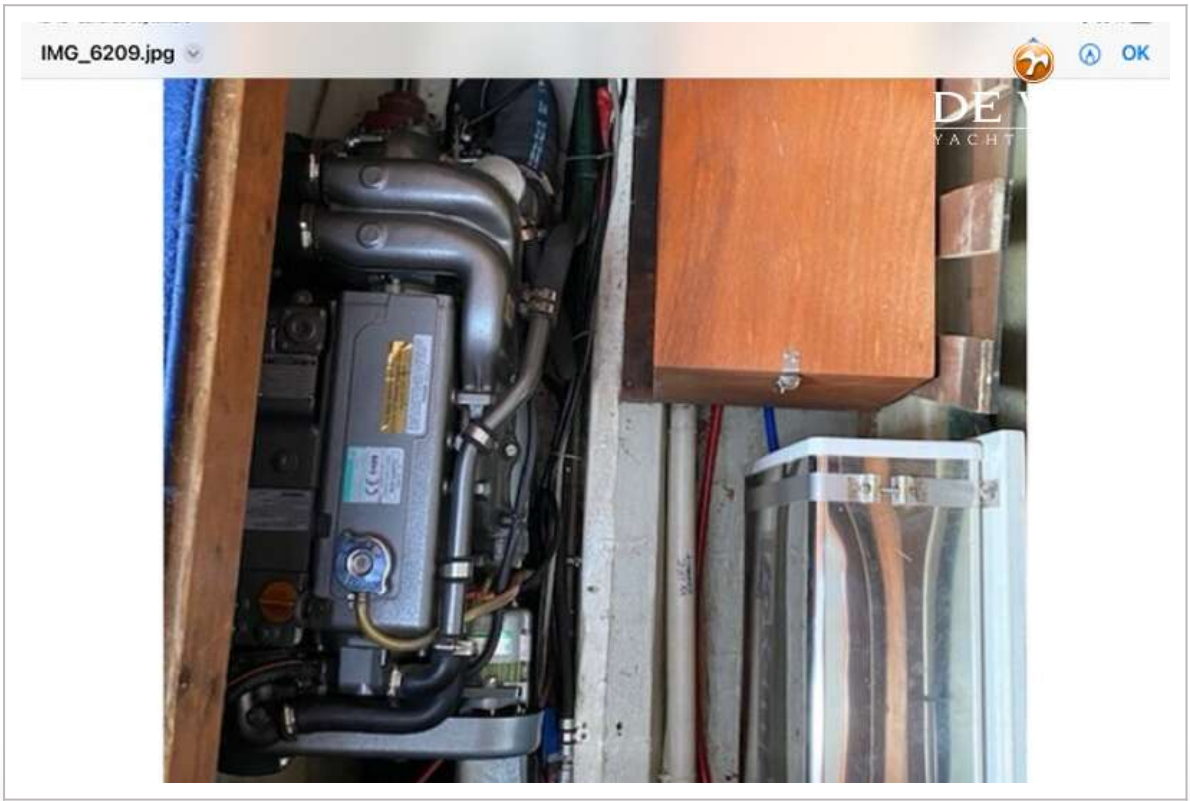
IMG_6209.jpg
OK

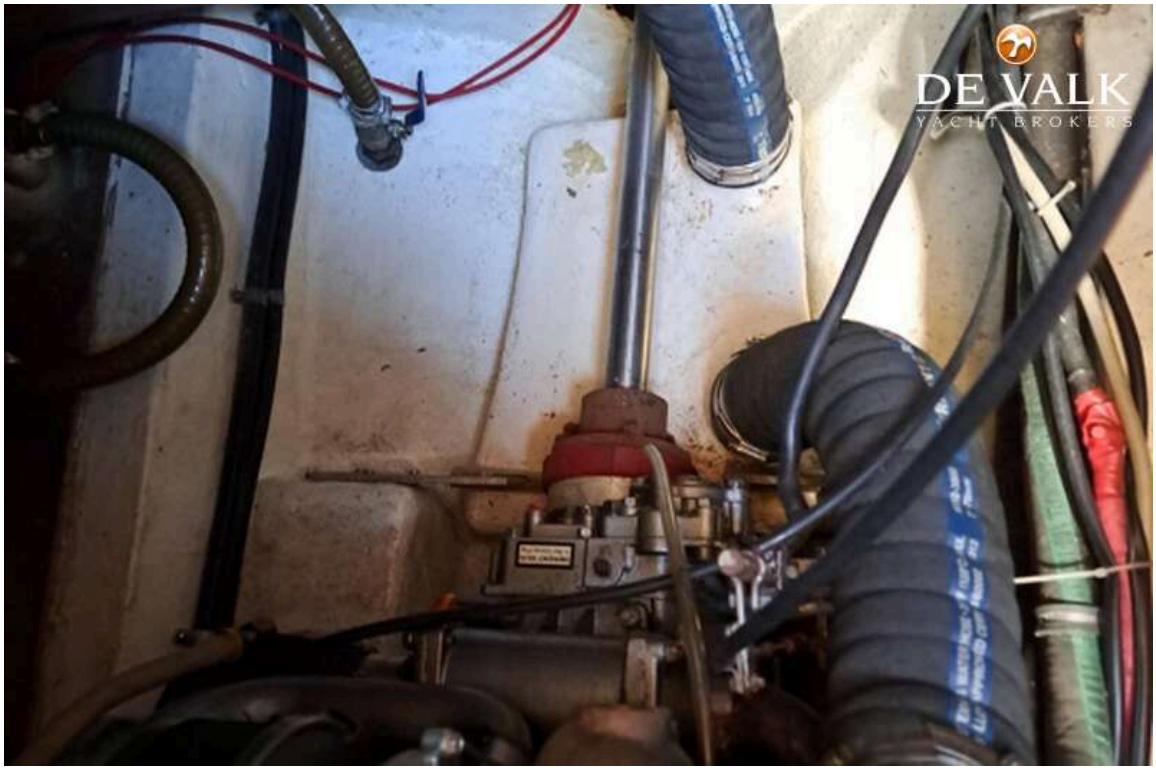
DE VALK
YACHT BROKERS