



DE VALK
YACHT BROKERS



VALK CHALLENGER ROYAL 48



DE VALK
YACHT BROKERS

KOMMENTARE DES MAKLERS

The Valk Challenger Royal 48 Deluxe "L'amon" is a spacious and comfortable motor yacht, suitable for longer stays on board. In 2022, the yacht underwent an exterior refit with an extended swim platform and a round seating area on the bow. The layout includes a spacious owner's cabin, a forward cabin with a V-bed (convertible to a double bed), and a third cabin with a single bed. The yacht is equipped with double glazing from Topwindows. Technically, "L'amon" has central heating, a DAF diesel engine, CUPA bow thruster, stern thruster (2023), and a recent plotter. Viewings by appointment.

Jochem Heijermans

TECHNISCHE DATEN

Maße	14.80 x 4.25 x 1.25 (m)	Werft	Japko Shipyards
Baujahr	1993	Kabinen	3
Material	Stahl	Kojen	5
Motor(en)	1 x DAF DF615 diesel	PS/kW	139.00 (PS), 102.00 (kW)
Angebotspreis	€ 139.000 (MwSt. Bezahlt)	Liegeplatz	elsewhere / nicht im Verkaufsbüro

KONTAKT

Verkaufsbüro	De Valk Belgium	Telefon	+32 586 80 218
Adresse	1401 PT Nieuwpoort BE	E-Mail	belgium@devalk.nl

HAFTUNGSAUSSCHLUSS

Diese Angaben erfolgen nach bestem Wissen, können jedoch nicht garantiert werden.



VALK CHALLENGER ROYAL 48

ALLGEMEIN

Modell	VALK CHALLENGER ROYAL 48
Typ	Motoryacht
Rumpflänge (m)	14,80
Breite (m)	4,25
Tiefgang (m)	1,25
Durchfahrtshöhe (m)	5,25
Durchfahrtshöhe min (m)	2,90
Baujahr	1993
Werft	Japko Shipyards
Land	Niederlande
Gewicht (t)	20
Rumpfmateriale	Stahl
Rumpffarbe	Weiß Two-component paint (2023)
Rumpfform	Knikspant
Material Aufbauten	Stahl
Deckmaterial	Stahl
Deck Finish	Antislip Farbe Anti-slip, repainted in 2026
Antifouling (Jahr)	2023
Fenster Einfassung	kunststoff
Fenster Material	Doppelverglasung Topwindows
Decks Luke	ja
Radar Träger	klappbar
Treibstofftank (Liter)	Stahl 1100
Treibstofftank 2 (Liter)	Kunststoff 2x 140
Trinkwassertank (Liter)	Edelstahl 2x 500
Fäkaelien Tank (Liter)	Edelstahl 500 if one of the two water tanks is disconnected
Radsteuerung	hydraulik
Weitere Info	Seating area installed on the bow in (2023)
Weitere Info	Swimming platform modified and extended (2023)



UNTERKUNFT

Kabinen	3
Kojen	5
Fussboden	Teak
Achterdeck	ja
Salon	ja
Heizung	Zentralheizung Kabola
Achterkabine	ja
Dinette	ja
Tür zum Achterdeck	ja
Kombüse	ja
Arbeitsfläche	Holz
Spülbecken	Edelstahl
Herd	Gas 4-burner
Dunstabsauge	ja
Mikrowelle/Backofen Kombi	Bosch
Kuhlschrank	ja
Warmwasser System	uber Heizung
Wasserdruck System	ja
Geschirrspulmaschine	Bosch
Eignerkabine	Französisch Bett
Kleiderschrank	ja
Badezimmer	ja
Toilet	gemeinsam
Toilette System	elektrisch
Handwaschbecken	im Badezimmer
Dusche	gemeinsam
Gästekabine 1	V-Bett Middle section to create a full-size double bed
Kleiderschrank	ja
Toilette	gemeinsam
Toilette System	elektrisch



VALK CHALLENGER ROYAL 48

Gästekabine 2	Einzelbett
Waschmaschine/Trockner Kombi	Beko

MASCHINEN

Motoranzahl	1
Marke	DAF
Typ	DF615
PS	139
kW	102
Kraftstoffart	Diesel
Installiert im Jahr	1993
Höchstgeschwindigkeit (Kn)	8
Marschgeschwindigkeit (Kn)	6
Verbrauch (l/h)	6
Motorstunden	2550
Kühlungssystem Motor	indirekte Wärmetauscher
Antrieb	Schraubenwelle
Motor bedienung	handbetrieben
Gewende getriebe	hydraulic
Bugschraube	elektrisch Cupa
Heckschraube	elektrisch Vetus (2023)
Propeller Typ	fest
Elektrische Bilgenpumpe	ja
Elektrische Anlage	12/24/230V
Batterien	ja
Batterie Ladegerät/Umwandler	Victron Multiplus 24V/5000W/120Ah
Solar panele	1020W
Landstrom	mit Kabel
Weitere Info	Shaft renewed (2023)
Weitere Info	Propeller balanced (2023)



NAVIGATION

Kompass	Plastimo
Tiefenanziege/Logge	On Simrad Plotter (2024)
Logge	On Simrad Plotter (2023)
UKW	B&G (2024)
Plotter/GPS	Simrad (2024)
AIS Transponder	(2024)
Navigation Beleuchtung	ja

AUSRÜSTUNG

Spritzverdek	ja
Kuchenbude	(2025)
Cockpit Polster	ja
Cockpit Tisch	ja
Cockpit Sessel	ja
Badeplattform	Extended in (2023)
Badeleiter	Edelstahl
Anker	ja
Ankerkette	ja
Ankerwinde	handbetrieben Lofrance
Davits	Edelstahl
See Reling	Edelstahl
Scheibenwischer	ja
Fenderkissen	ja
Festmacher	ja
TV	Panasonic (electric lift)
Radio	Fusion (2024)
Surround Sound System	Bose
Subwoofer	ja
Lautsprecher im Pflicht	ja
Lautsprecher im Salon	ja





VALK CHALLENGER ROYAL 48



VALK CHALLENGER ROYAL 48



VALK CHALLENGER ROYAL 48

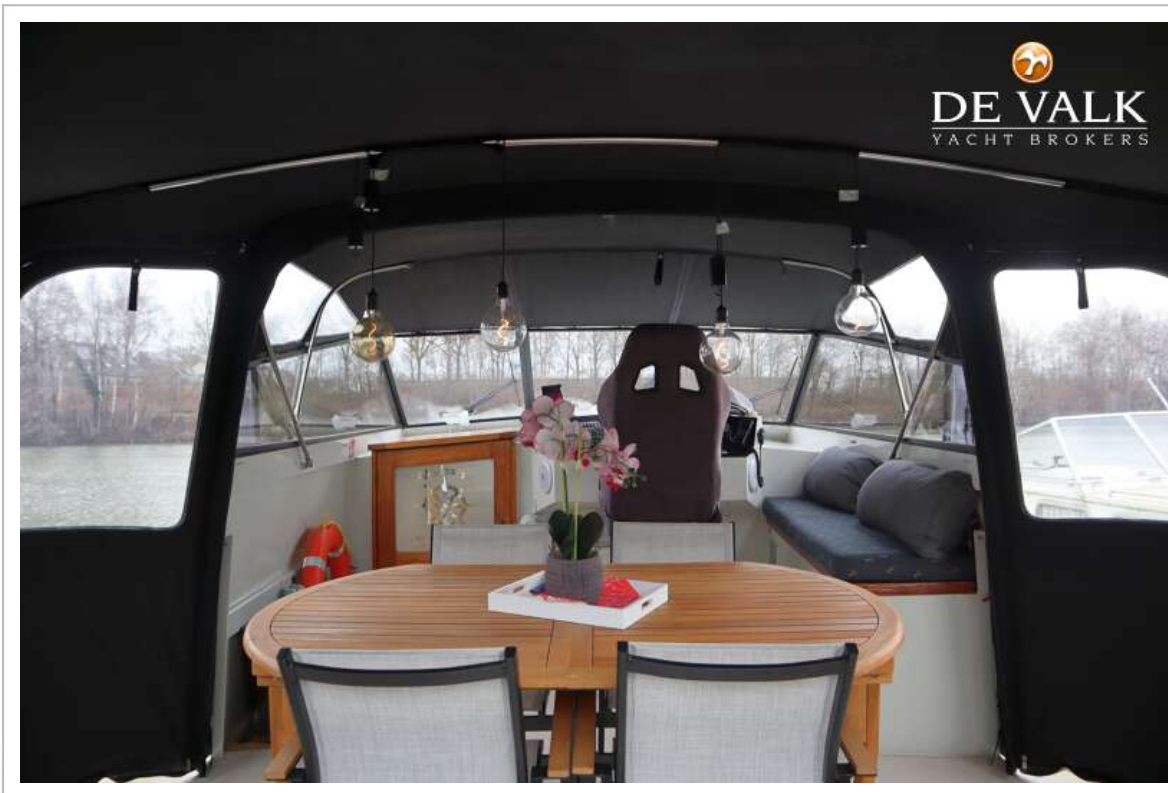

VALK CHALLENGER ROYAL 48

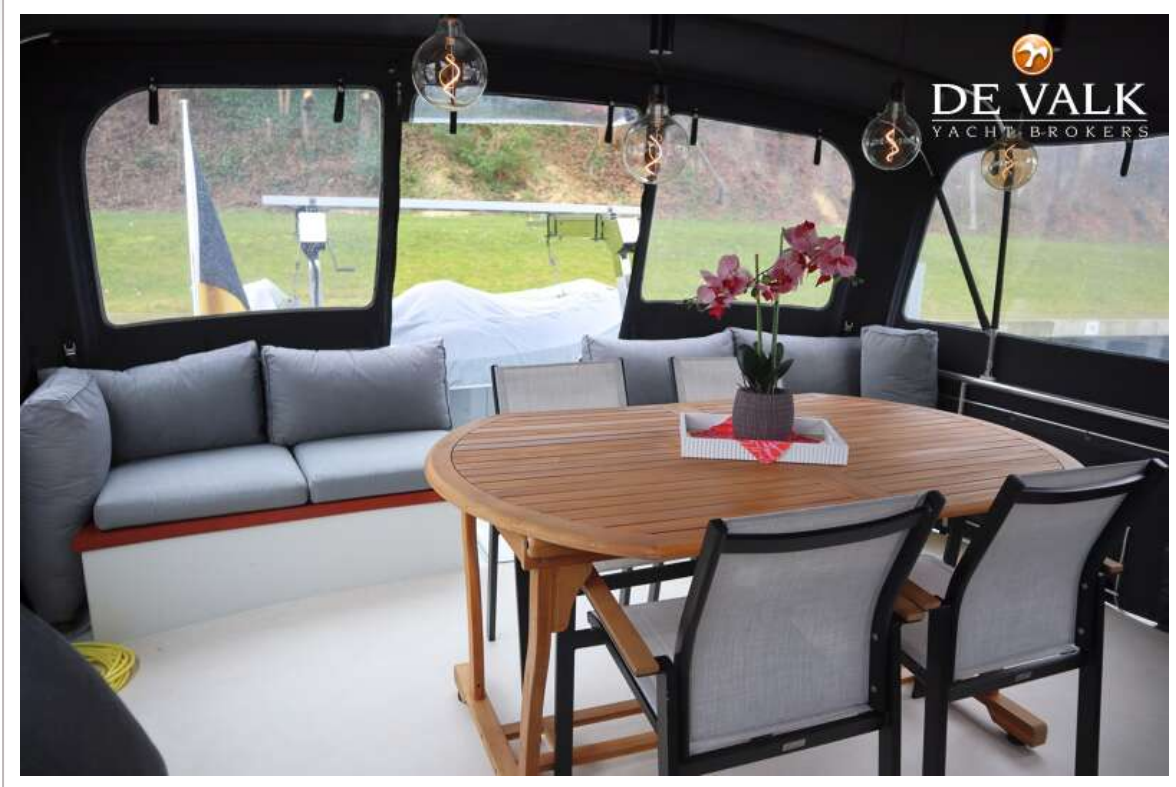

VALK CHALLENGER ROYAL 48



VALK CHALLENGER ROYAL 48



VALK CHALLENGER ROYAL 48



VALK CHALLENGER ROYAL 48



VALK CHALLENGER ROYAL 48



VALK CHALLENGER ROYAL 48

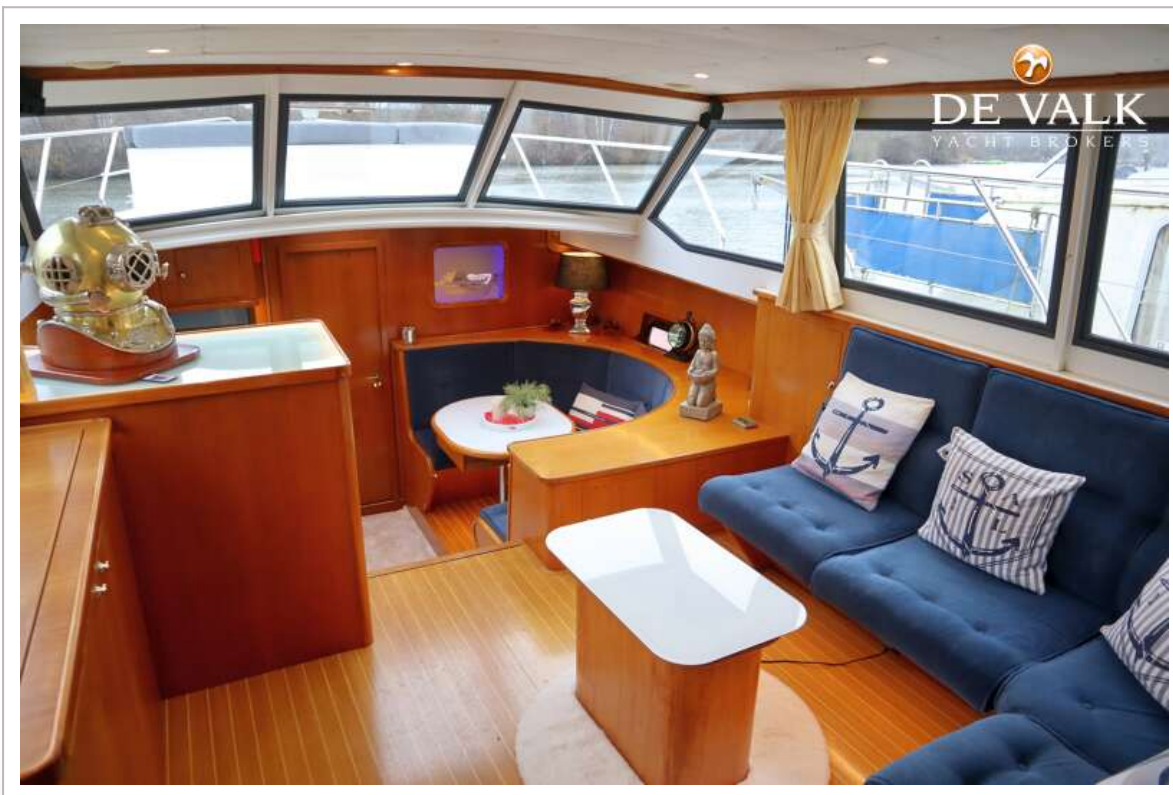

VALK CHALLENGER ROYAL 48

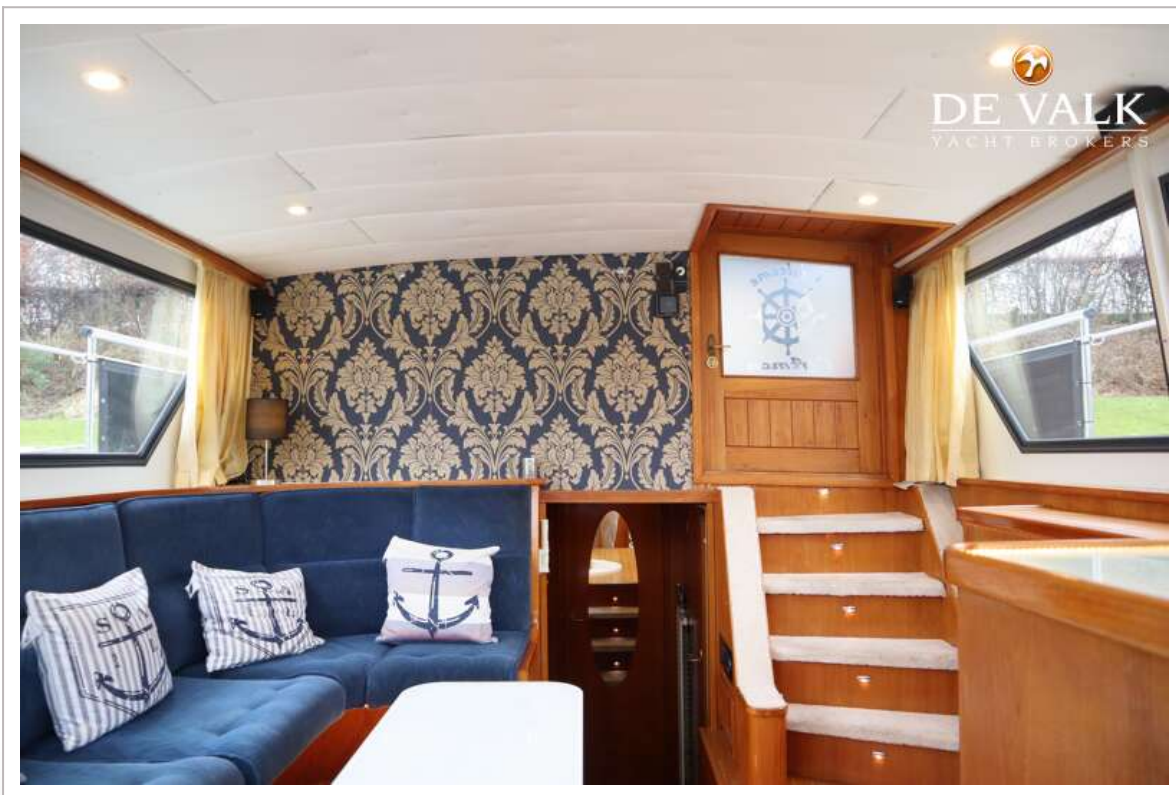
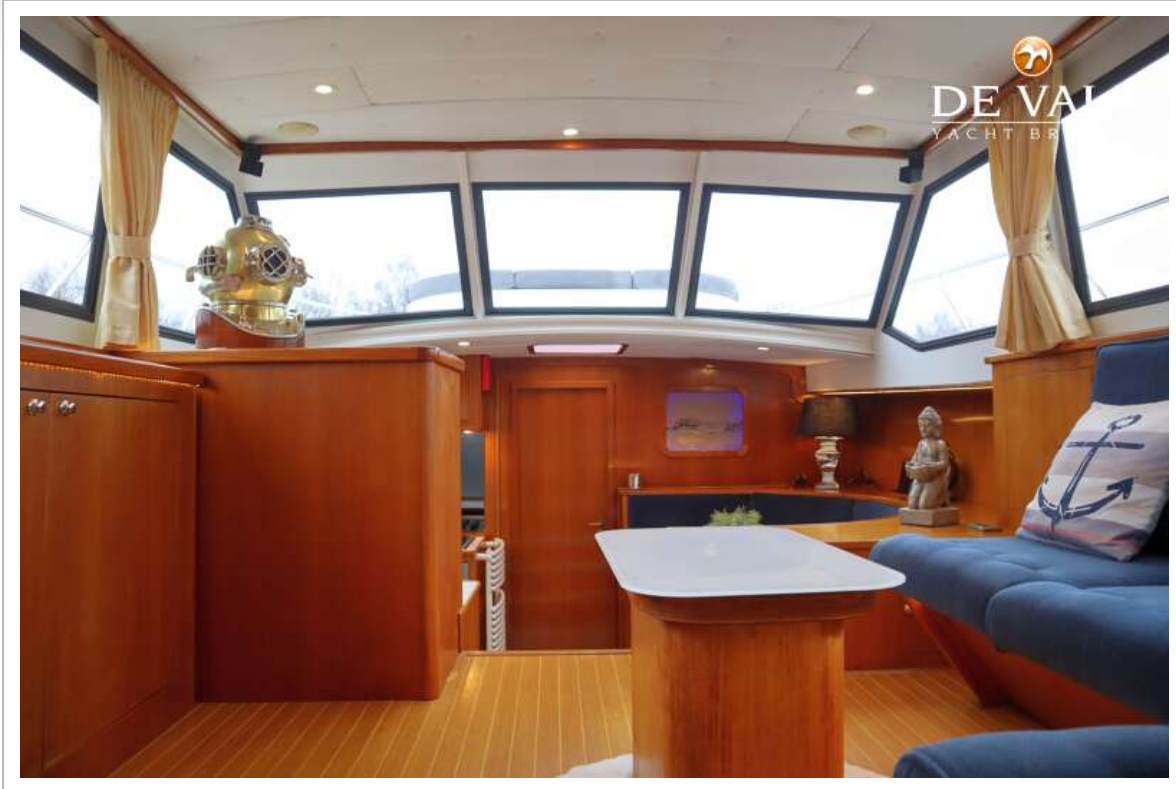

VALK CHALLENGER ROYAL 48

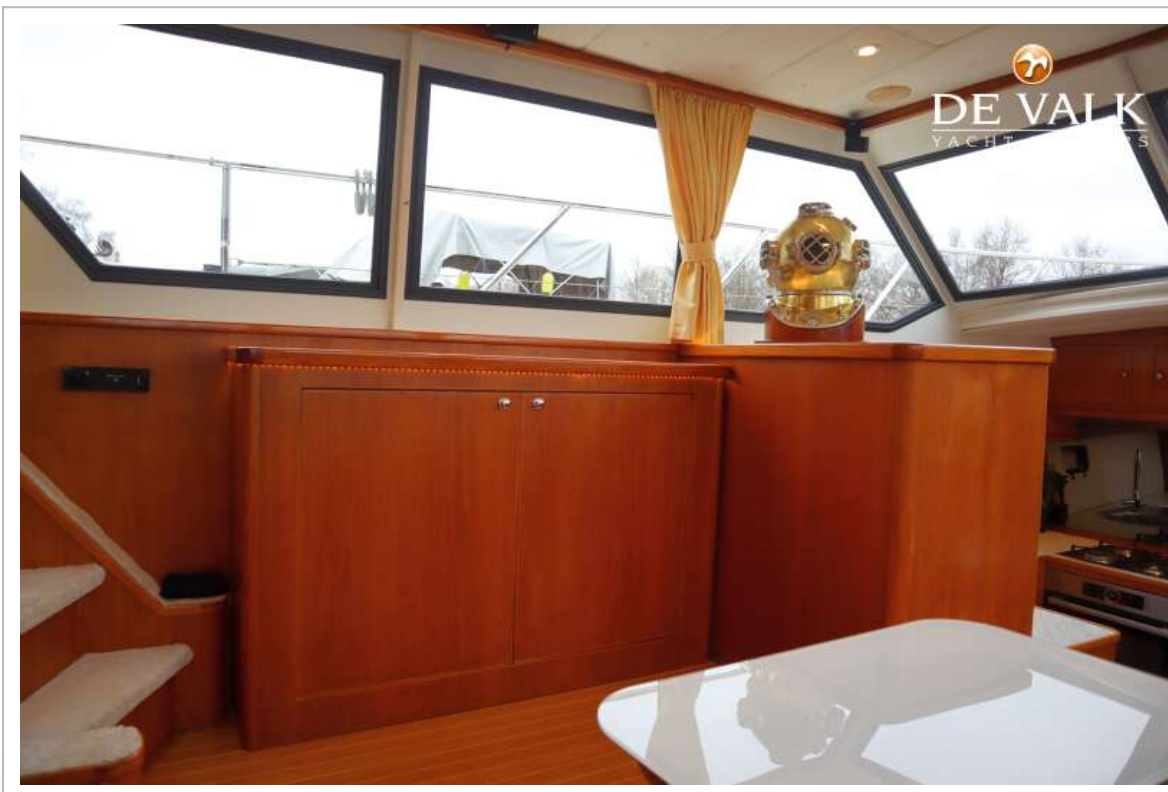

VALK CHALLENGER ROYAL 48

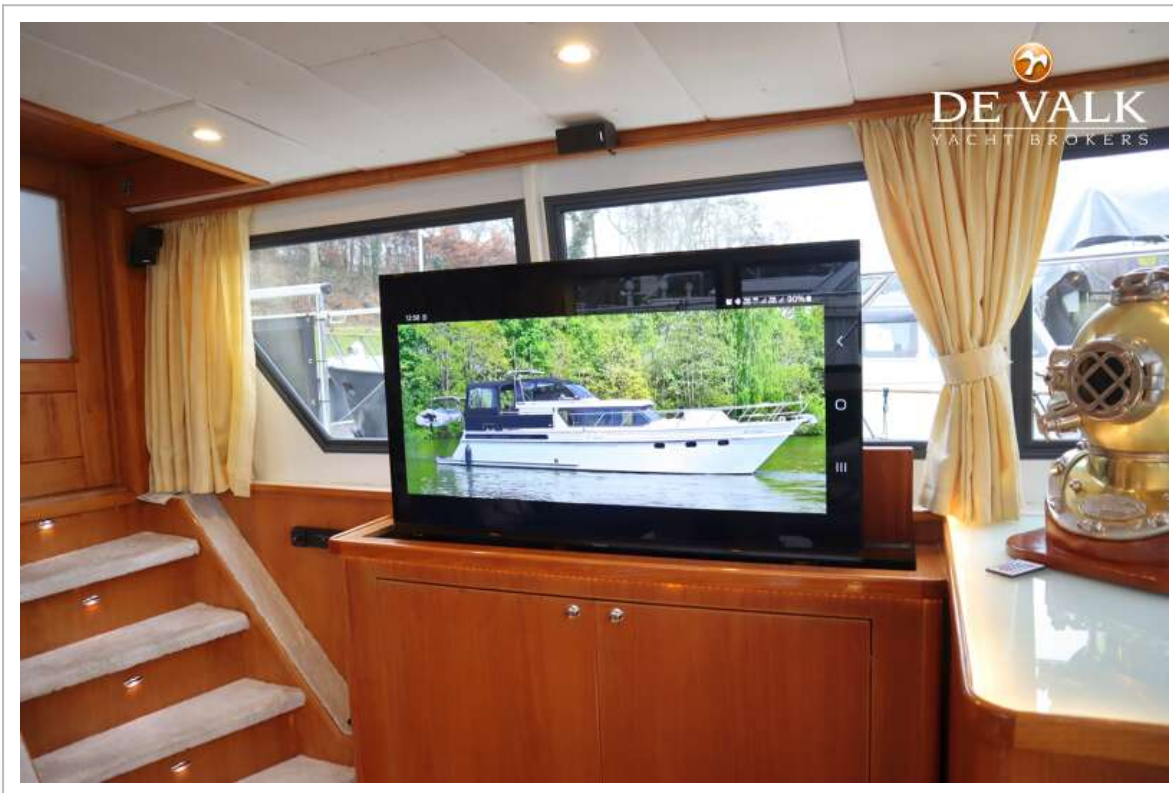
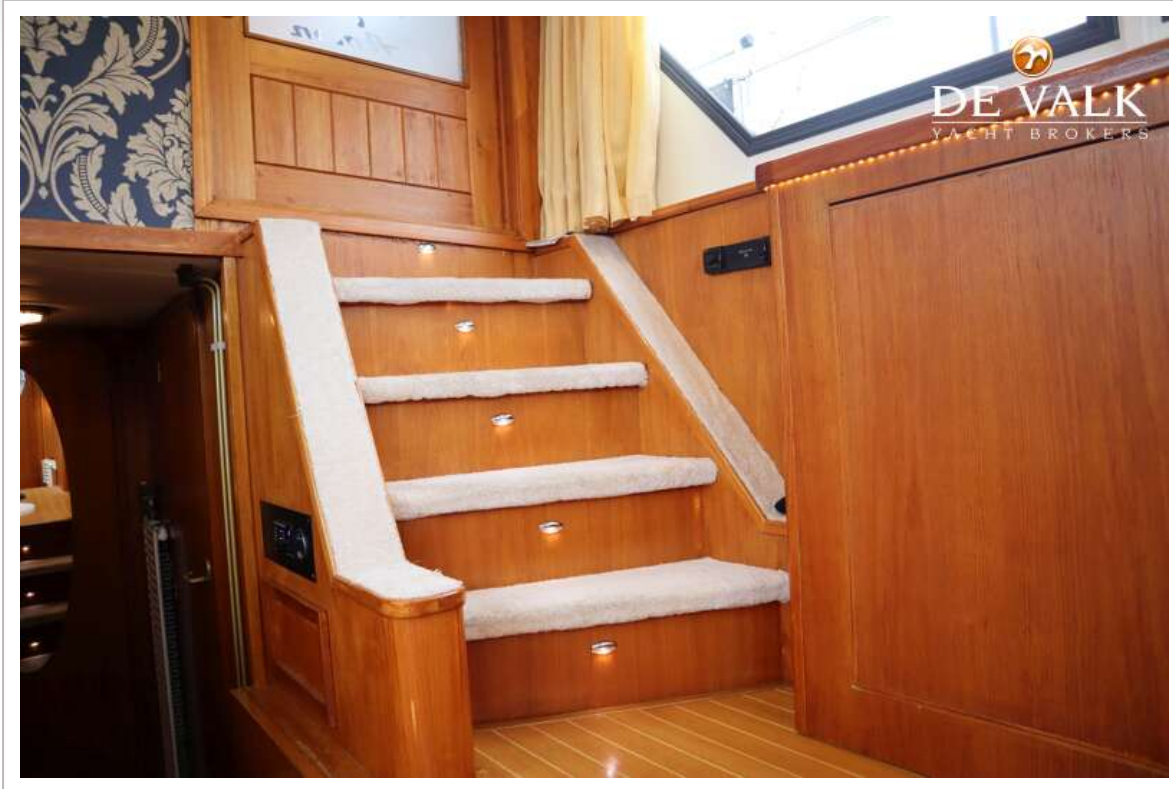

VALK CHALLENGER ROYAL 48

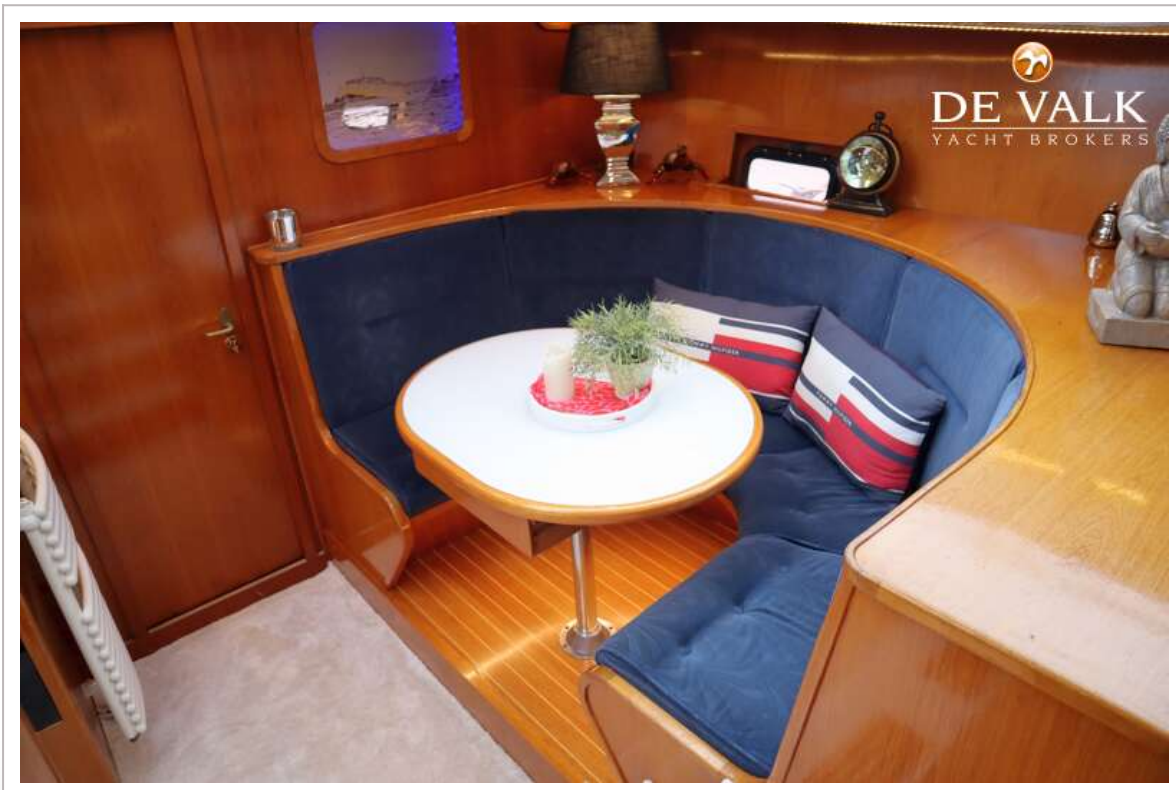

VALK CHALLENGER ROYAL 48



VALK CHALLENGER ROYAL 48



VALK CHALLENGER ROYAL 48

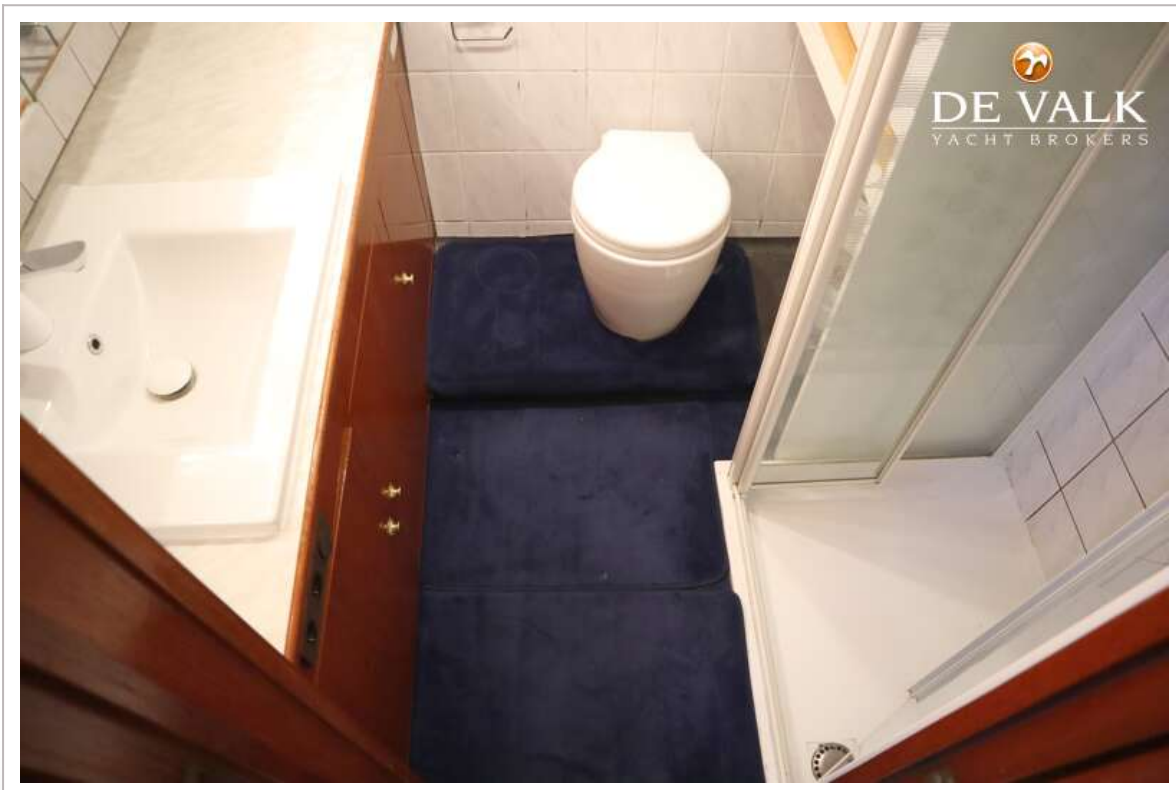

VALK CHALLENGER ROYAL 48



VALK CHALLENGER ROYAL 48



VALK CHALLENGER ROYAL 48

