

DE VALK
YACHT BROKERS

TJALK KOOPMANS WELVAREN

DE VALK
YACHT BROKERS

BROKERAGE | CHARTER | BERTHS | FINANCE | INSURANCE | YACHT MANAGEMENT

TJALK KOOPMANS WELVAREN

KOMMENTARE DES MAKLERS

Tjalk Koopmans Welvaren is a beautifully preserved Dutch classic, built in 1905 with documented ownership tracing back to her original launch. Her interior was completely rebuilt in 1992 to a design by renowned yacht designer André Hoek, combining timeless character with practical comfort. She offers 4 cabins, 1 bathroom, 2 toilets, and updated electrical systems.

Stein Dubbeldam

TECHNISCHE DATEN

Maße	22.00 x 4.88 x 1.30 (m)	**Werft**	C Vermeulen
Baujahr	1905	**Kabinen**	4
Material	Stahl	**Kojen**	8
Motor(en)	1 x Daf 575 diesel	**PS/kW**	105.00 (PS), 77.28 (kW)
Angebotspreis	€ 299.000 (MwSt. Bezahlt)	**Liegeplatz**	beim Verkaufsburo

KONTAKT

Verkaufsbüro	De Valk Hindeloopen B.V.	**Telefon**	+31 514 52 40 00
Adresse	Oosterstrand 1	**E-Mail**	hindeloopen@devalk.nl
	8713 JS Hindeloopen		
	NL		

HAFTUNGSAUSSCHLUSS

Diese Angaben erfolgen nach bestem Wissen, können jedoch nicht garantiert werden.

TJALK KOOPMANS WELVAREN

ALLGEMEIN

Modell	TJALK KOOPMANS WELVAREN
Typ	Segelyacht
Rumpflänge (m)	22,00
Wasserlinienlänge (m)	17,71
Breite (m)	4,88
Tiefgang (m)	1,30
Baujahr	1905
Lancierung	Relaunched after rebuilt 1992
Werft	C Vermeulen
Land	Niederlande
Entwerfer	Hoek design interior
Gewicht (t)	45
Rumpfmaterial	Stahl
Rumpffarbe	Weiß
Rumpfform	Rundspant
Material Aufbauten	Stahl
Stossliste	Holz
Deckmaterial	Stahl
Deck Finish	Teak
Deck Finish Aufbauten	Teak
Pflicht Bedeckung	Teak
Antifouling (Jahr)	2023
Fenster Einfassung	Messing
Fenster Material	Standard Glas
Decksluke	ja
Bullauge	Messing
Isolation	ja
Treibstoftank (Liter)	Stahl 600 ltr.
Treibstoftank 2 (Liter)	Stahl 125 ltr.
Trinkwassertank (Liter)	Edelstahl 2x 1.000 ltr.

Grauwassertank (Liter)	Edelstahl 60 ltr.
Radsteuerung	hydraulik
Weitere Info	The paper documentation can be viewed during a viewing at the sales office.
Weitere Info	Daggerboards with electric winches

UNTERKUNFT

Kabinen	4
Kojen	8
Innen	Mahagoni
Fussboden	Teak und Holly
Heizung	Diesel Heißluft | Webasto
Kombüse	ja
Arbeitsfläche	Duropal
Spülbecken	Edelstahl | Double
Herd	keramisch | AEG
Mikrowelle/Backofen Kombi	Wirlpool
Kuhlschrank	2x Coolmatic 12/24 V
Warmwasser System	Boiler
Wasserdruk System	elektrisch
Eignerkabine	Doppelbett
Länge Bett (m)	2,00x1,25 m
Kleiderschrank	Regale und hängend
Badezimmer	gemeinsam
Toilet	gemeinsam
Toilette System	vakuum
Handwaschbecken	im Badezimmer And in the cabin
Dusche	gemeinsam
Gästekabine 1	Doppelbett
Länge Bett (m)	2,00x1,25 m
Kleiderschrank	Regale und hängend

Handwaschbecken	in der Kabine
Gästekabine 2	Stockbett
Länge Bett (m)	Top bunk: 2x0,80 m bottom bunk: 2x0,85 m
Kleiderschrank	Regale und hängend
Toilette	gemeinsam
Handwaschbecken	in der Kabine
Gästekabine 3	Stockbett
Länge Bett (m)	Top bunk: 2x0,80 m bottom bunk: 2x0,85 m
Handwaschbecken	in der Kabine

MASCHINEN

Motoranzahl	1
Marke	Daf
Typ	575
PS	105
kW	77.28
Kraftstoffart	Diesel
Installiert im Jahr	1979
Höchstgeschwindigkeit (Kn)	6,00
Marschgeschwindigkeit (Kn)	5,00
Kuhlungsystem Motor	indirekte Wärmetauscher
Antrieb	Schraubenwelle
Welle Dichtung	ja
Motor bedienung	Seilzug Kabel
Gewende getriebe	hydraulic
Propeller Typ	fest
Propellerblatter	3
Material Propellerwelle	Edelstahl
Propellerwelle schmierung	Fett
Hand Bilgenpumpe	ja
Elektrische Bilgenpumpe	ja

Elektrische Anlage	12/24/230 V
Generator	Westerbeeke 5.7 BTD installed 1984
Betriebstunden Generator	3775
Starterbatterie	1x Vetus 12 V 85 Ah
Versorgungsbatterie	4x Vetus AGM 12 V 140 Ah
Batterie Ladegerat	Mastervolt Mass 24/100
Umwandler	Victron Phoenix 12 350
Landstrom	mit Kabel
Trenn transformator	Mastervolt Mass GI 7.0

NAVIGATION

Kompass	ja
Multi Control Display	2x Raymarine I60
UKW	Simrad Shipmate RS8100
Portabel UKW	Horizon
Autopilot	Raymarine Evo-200
GPS	Raymarine
Plotter	Raymarine C125
AIS Transceiver	ja
Navigation Beleuchtung	ja

AUSRÜSTUNG

Feste Fenster	ja
Feste Haube	ja
Cockpit Polster	ja
Badeleiter	Edelstahl
Anker	ja
Ankerkette	ja
Anker 2	Spare
Ankerwinde	elektrisch
Deckwasche	ja

See Reling	Rohr
Zupackenschiene (aufbauten)	Holz
Seiten-Einstieg Seereling	ja
Heckkorb	ja
Bugkorb	ja
Horn	ja
Fenderkissen	ja
Festmacher	ja
Radio	ja
Lautsprecher im Salon	ja

RIGG

Rig	Gaffel Takelage
Stehendes Gut	Drahtseil
Material Mast	Holz
Großsegel	39 m² Dacron 2007
Großsegel-Persenning	??
Besan	19 m² Dacron 2007
Besansegel-Persenning	??
Fock	24 m² Dacron 2007
Fock I	Jaw: 19 m²
Reff Vorrichtung	Reffleinen 2 reefs
Multifunktional Winschen	ja


DE VALK
YACHT BROKERS




DE VALK
YACHT BROKERS


DE VALK
YACHT BROKERS


DE VALK
YACHT BROKERS


DE VALK
YACHT BROKERS


DE VALK
YACHT BROKERS


DE VALK
YACHT BROKERS


DE VALK
YACHT BROKERS

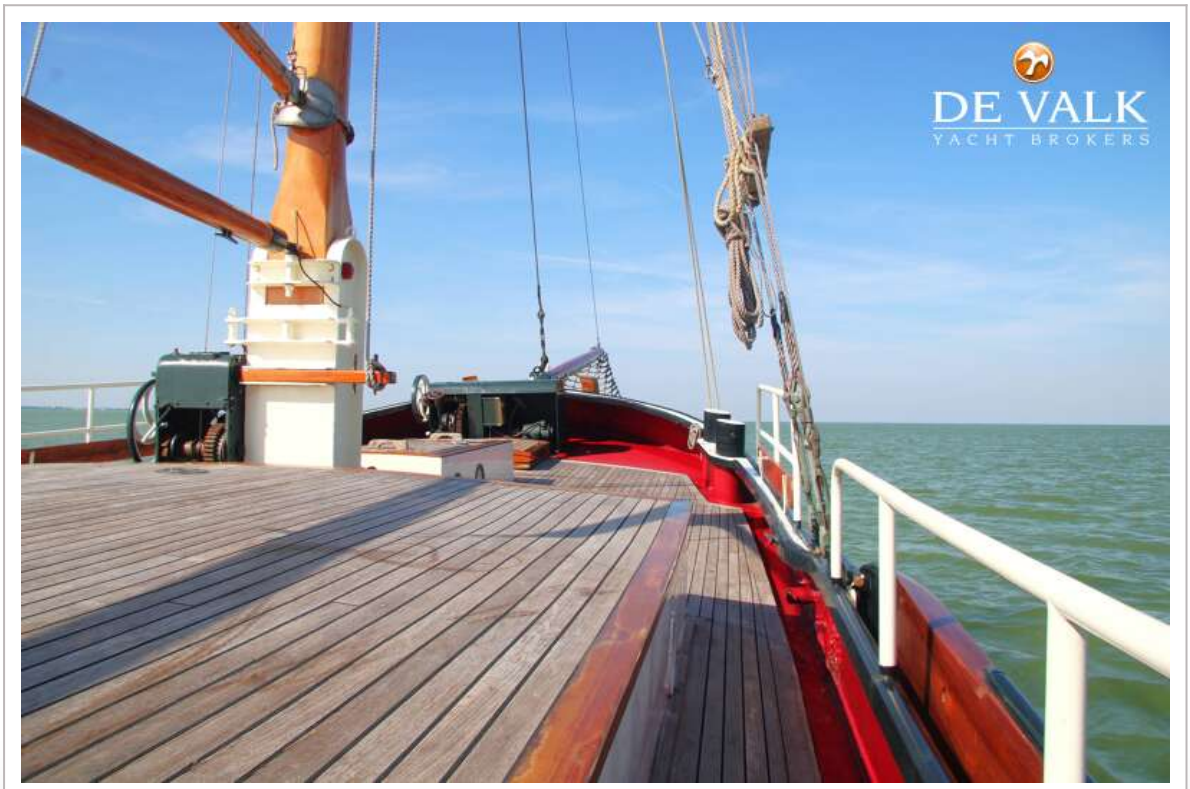
DE VALK
YACHT BROKERS


DE VALK
YACHT BROKERS


DE VALK
YACHT BROKERS


DE VALK
YACHT BROKERS

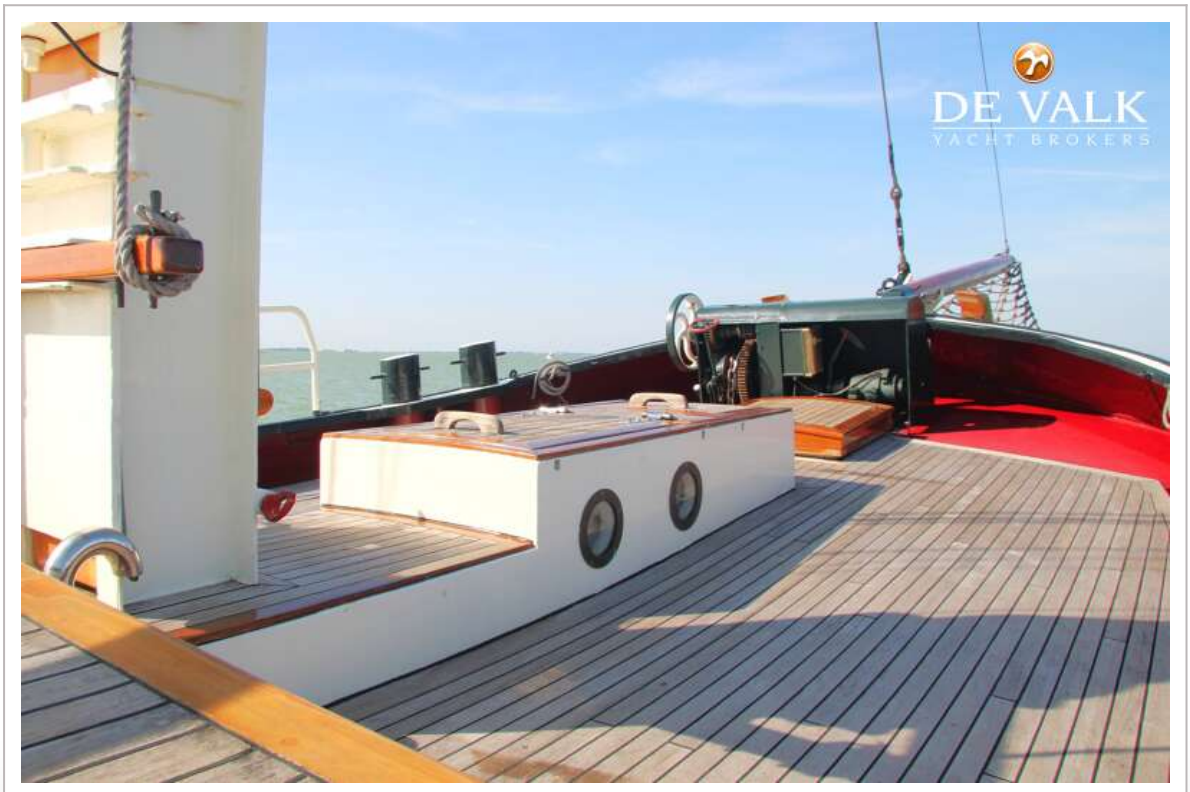
DE VALK
YACHT BROKERS


DE VALK
YACHT BROKERS


DE VALK
YACHT BROKERS


DE VALK
YACHT BROKERS


DE VALK
YACHT BROKERS


DE VALK
YACHT BROKERS

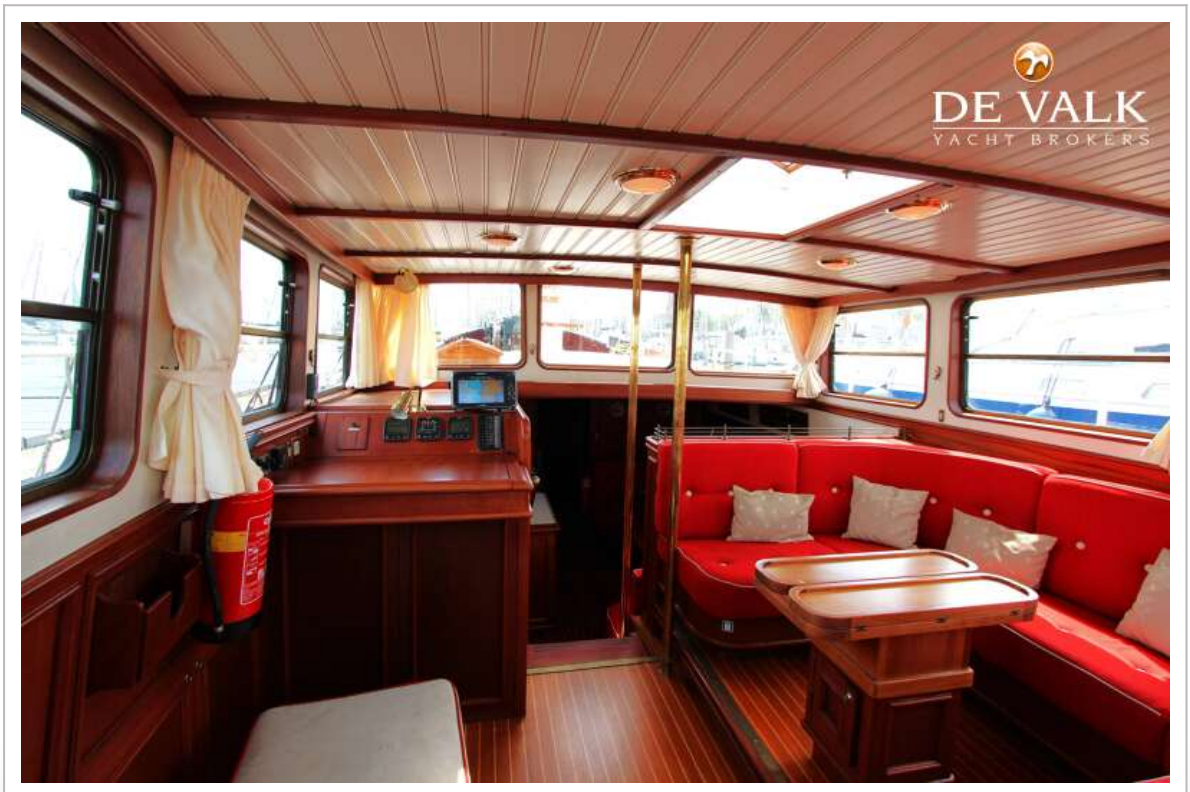
DE VALK
YACHT BROKERS

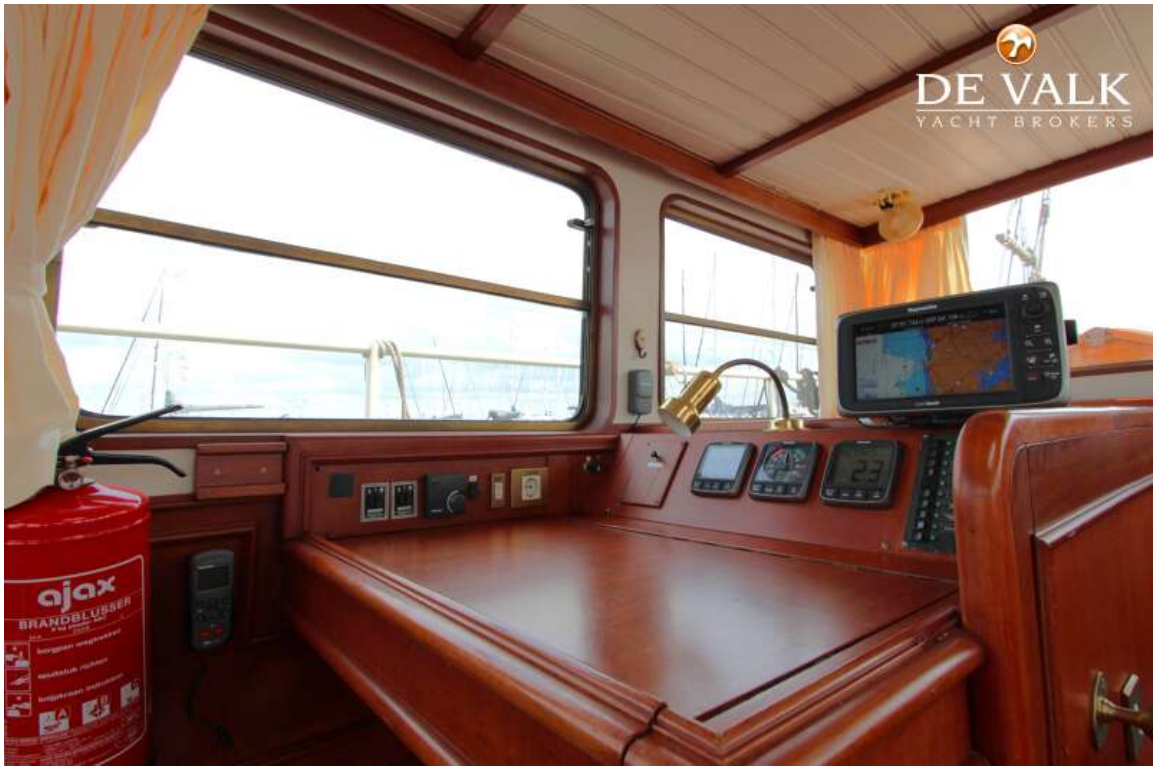
DE VALK
YACHT BROKERS
ajax
BRANDBLUSSER


DE VALK
YACHT BROKERS




DE VALK
YACHT BROKERS

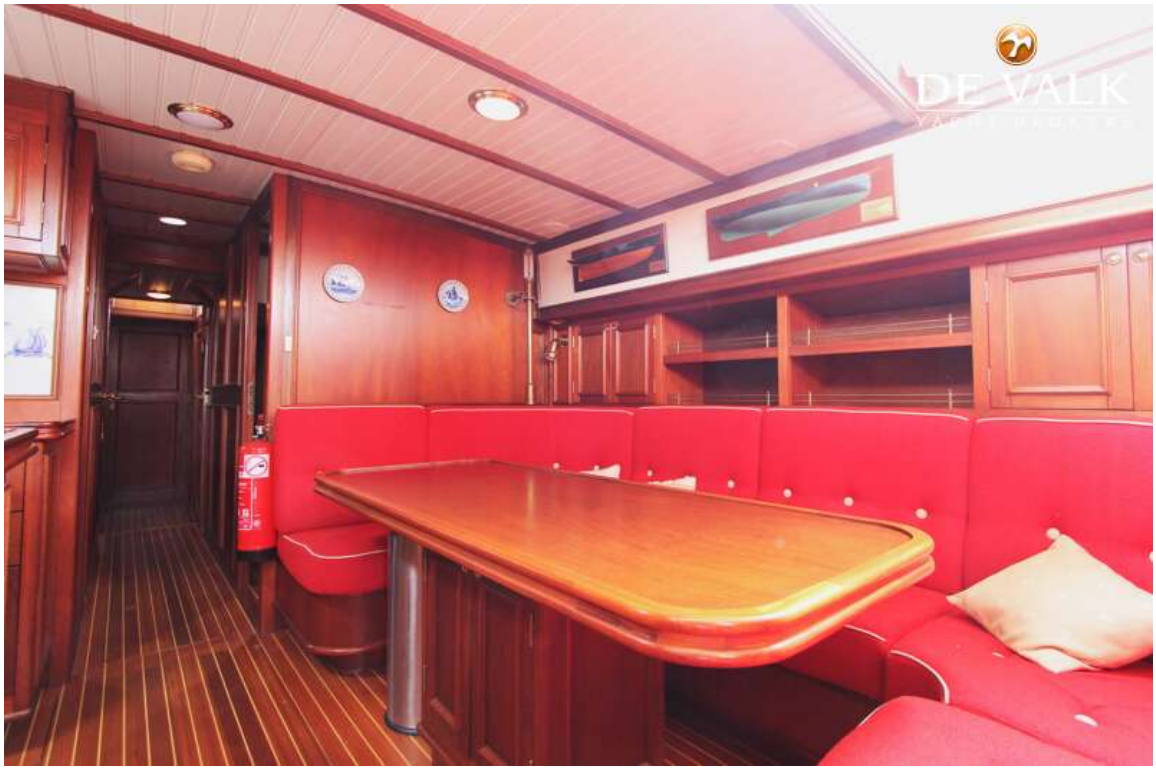


DE VALK
YACHT BROKERS




DE VALK
YACHT BROKERS


DE VALK
YACHT BROKERS


DE VALK
YACHT BROKERS

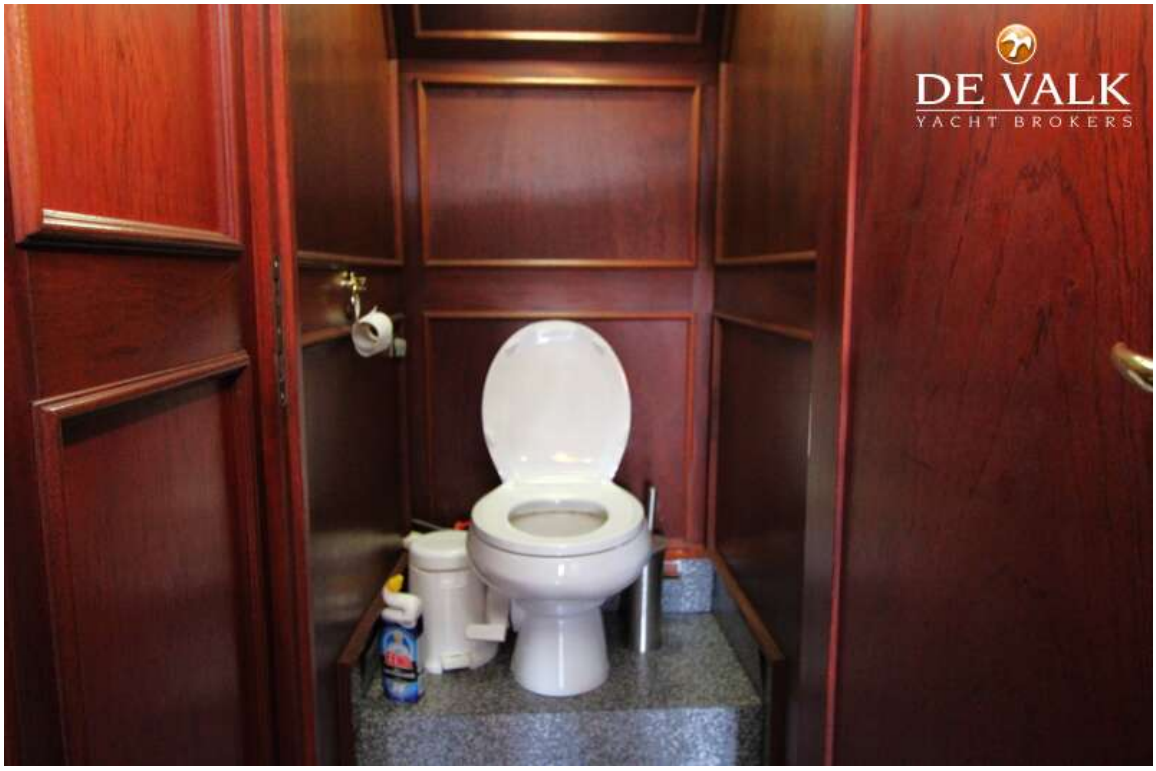
DE VALK
YACHT BROKERS

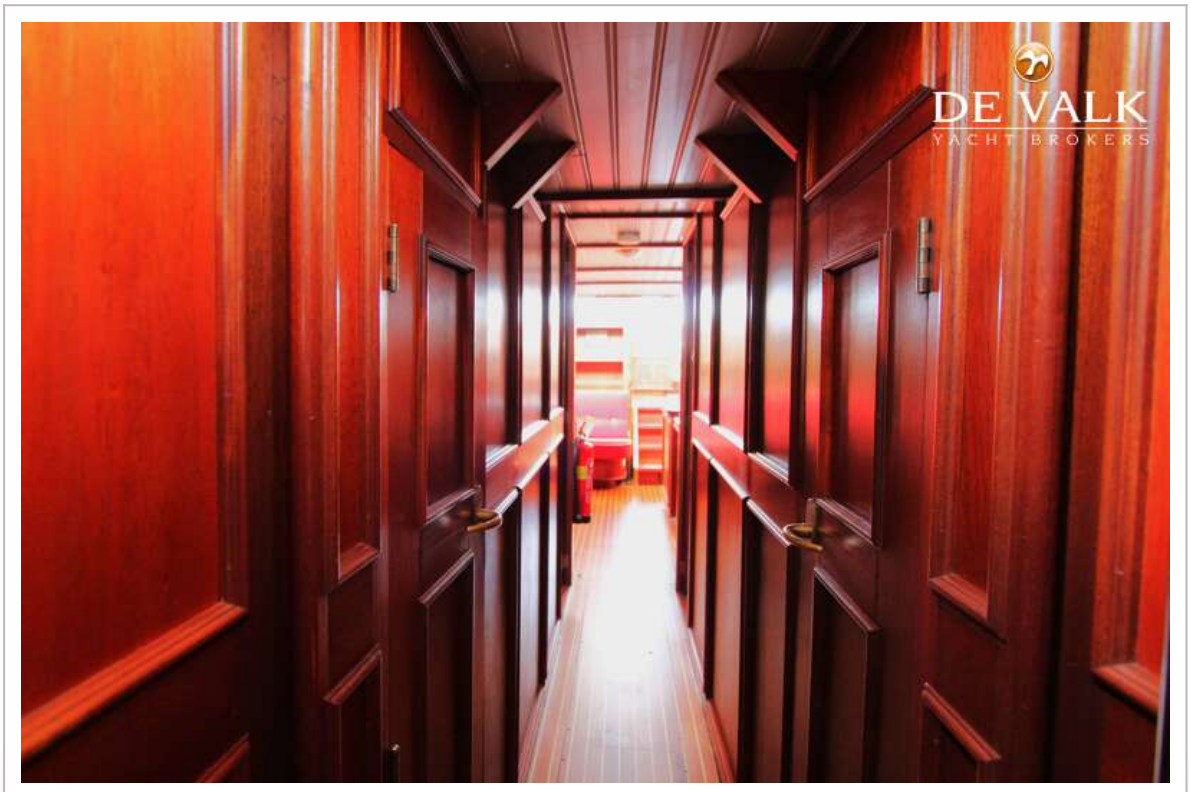
DE VALK
YACHT BROKERS


DE VALK
YACHT BROKERS

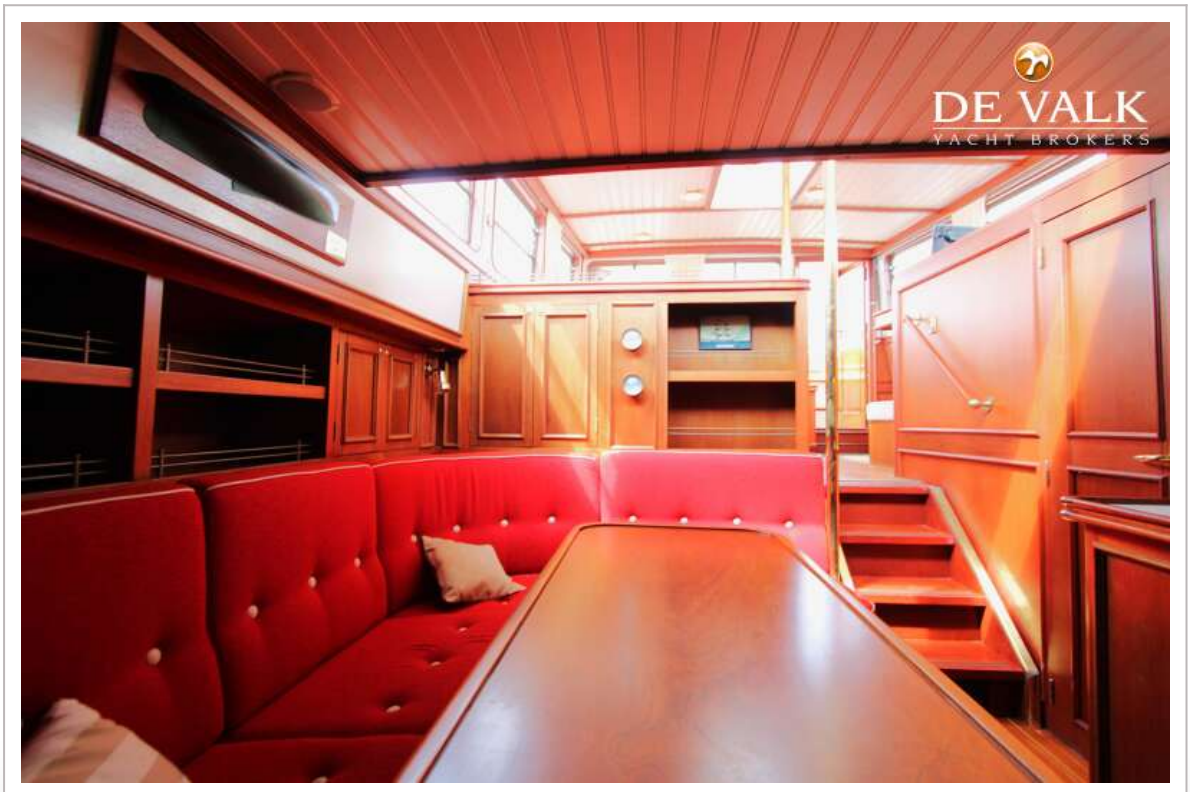
DE VALK
YACHT BROKERS


DE VALK
YACHT BROKERS


DE VALK


DE VALK
YACHT BROKERS