

LINSSEN GRAND STURDY 33.9 SEDAN

DE VALK
YACHT BROKERS

BROKERAGE | CHARTER | BERTHS | FINANCE | INSURANCE | YACHT MANAGEMENT

LINSSEN GRAND STURDY 33.9 SEDAN

KOMMENTARE DES MAKLERS

The Linssen Grand Sturdy 33.9 Sedan is a popular, high-quality steel motor yacht with an open cockpit and a level transition to the saloon, creating a spacious outdoor living area that flows seamlessly into the interior. Fitted with a brand-new Volvo Penta diesel engine. Thanks to its size and features such as a bow thruster and stern thruster, the vessel is easy to manoeuvre, often even by a single person. It is ideally suited to longer, multi-day trips on inland waterways, rivers and sheltered coastal waters throughout Europe. It can be viewed at our covered sales marina in Sneek.

Pieter Bosma

TECHNISCHE DATEN

Maße	10.35 x 3.40 x 1.00 (m)	**Werft**	Linssen Yachts Maasbracht
Baujahr	2009	**Kabinen**	1
Material	Stahl	**Kojen**	4
Motor(en)	1 x Volvo Penta D2-75F diesel	**PS/kW**	75.00 (PS), 55.20 (kW)
Angebotspreis	Reserviert (MwSt.)	**Liegeplatz**	beim Verkaufsburo

KONTAKT

Verkaufsbüro	De Valk Sneek	**Telefon**	+31 (0)515 42 80 30
Adresse	Zwolsmanweg 7	**E-Mail**	sneek@devalk.nl
	8606 KC Sneek		
	NL		

HAFTUNGSAUSSCHLUSS

Diese Angaben erfolgen nach bestem Wissen, können jedoch nicht garantiert werden.

LINSSEN GRAND STURDY 33.9 SEDAN

ALLGEMEIN

Modell	LINSSEN GRAND STURDY 33.9 SEDAN
Typ	Motoryacht
Rumpflänge (m)	10,35
Wasserlinienlänge (m)	8,83
Breite (m)	3,40
Tiefgang (m)	1,00
Durchfahrtshöhe (m)	3,70
Durchfahrtshöhe min (m)	2,50
Stehhöhe (m)	1,93
Baujahr	2009
Werft	Linssen Yachts Maasbracht
Land	Niederlande
Gewicht (t)	8,3
CE Norm	C
Rumpfmaterial	Stahl
Rumpffarbe	Beige
Rumpfform	Knikspant
Art Kiel	Langkieler
Material Aufbauten	Stahl
Stossliste	Kabelaring
Deckmaterial	Stahl
Deck Finish	Teak
Deck Finish Aufbauten	Antirutsch Farbe
Pflicht Bedeckung	Teak
Antifouling (Jahr)	2024 / 2025
Fenster Einfassung	Aluminium
Fenster Material	Standard Glas
Decksluke	ja
Bullauge	Aluminium
Mast legbar	handbetrieb

Treibstoftank (Liter)	Stahl 240
Füllstandsanzeige (Treibstoftank)	Wema
Trinkwassertank (Liter)	Kunststoff 220
Füllstandsanzeige (Trinkwasser)	Wema
Fäkaelien Tank (Liter)	Kunststoff 235
Füllstandsanzeige (Fakaelientank)	Wema
Fäkaelien Tankablauf	Deck Verbindung + Pumpe
Radsteuerung	hydraulik
Innerhalb Steuerung	ja
Not-Pinne	ja
Weitere Info	ja

UNTERKUNFT

Kabinen	1
Kojen	4
Innen	Kirsche
Einteilung	geräumiges Cockpit, Doppeltüren führen in den Salon, die Küche an Backbord, eine geräumige L-Sitzbank an Steuerbord, die sich zu einem Doppelbett ausziehen lässt, der Steuerstand an Backbord, ein Kartentisch mit einem luxuriösen Sessel an Steuerbord, eine geräumige Eignerkabine mit französischem Bett im Vorschiff, separate Toilette und Duschraum
Fussboden	Teak und Holly
Offenen Cockpit	ja
Decksalon	ja
Standhöhe Salon (m)	1,93 m
Schiebedach	handbetrieben Sedan Variodeck
Heizung	Diesel Heißluft Airtronic D4
Kartentisch	ja
Umbaubar Koje	ja
Tür zum Cockpit	2x Teak
Kombüse	ja

Arbeitsfläche	Corian
Spülbecken	Edelstahl
Herd	Gas Eno 3 burner
Ofen	Gas Wempe
Kuhlschrank	Weaco 80 liter
Warmwasser System	220V + Motor Boiler
Wasserdruk System	elektrisch
Eignerkabine	Französich Bett
Länge Bett (m)	199,1 x 1,48 m
Kleiderschrank	Schubladen und Regale
Badezimmer	en suite
Toilet	getrennt
Toilette System	elektrisch Jabsco
Handwaschbecken	auf der Toilette
Dusche	en suite
Weitere Info	LED lights
Gästekabine 1	Doppelbett
Kleiderschrank	hängend In the salon
Weitere Info	ja
Weitere Info	ja
Weitere Info	ja

MASCHINEN

Motoranzahl	1
Marke	Volvo Penta
Typ	D2-75F
PS	75
kW	55.20
Kraftstoffart	Diesel
Installiert im Jahr	2026
Motorstunden	23,7

Kuhlungsystem Motor	indirekte Wärmetauscher
Antrieb	Schraubenwelle
Welle Dichtung	ja
Motor bedienung	Seilzug Kabel
Gewende getriebe	mechanisch ZF
Bugschraube	elektrisch Vetus 3Kw
Heckschraube	elektrisch Vetus 3 Kw
Exhaust	wassergekühlt
Wellen Drucklager	ja
Propeller Typ	fest
Material Propellerwelle	Edelstahl
Propellerwelle schmierung	Wasser
Elektrische Bilgenpumpe	ja
Elektrische Anlage	220 / 12 V
Batterien	ja
Starterbatterie	107 Ah
Versorgungsbatterie	6x 107 Ah
Batterie Ladegerat/Umwandler	Mastervolt Mass 12-2000-100
Dioden-Batterie-Koppler	ja
Landstrom	ja
Weitere Info	Truma CP-v Voltmeter
Weitere Info	ja
Weitere Info	ja

NAVIGATION

Elektrisches Kompas	ja
Tiefenanziege/Logge	Raymarine ST60+
UKW	Raymarine Ray 240
Autopilot	Raymarine ST6002
Ruderwinkel Anzeige	ja
Radar	Raymarine

Radar/GPS/Plotter	Raymarine C70
Navigation Beleuchtung	ja
Weitere Info	Glomex TV antenna

AUSRÜSTUNG

Kuchenbude	ja
Cockpit Polster	ja
Cockpit Tisch	Teak
Badeplatform	ja
Badeleiter	ja
Heck-Tur	ja
Heckdusche	ja
Anker	ja
Ankerkette	ja
Ankerwinde	elektrisch
Deckwasche	ja
See Reling	Edelstahl
Zupackenschiene (aufbauten)	Edelstahl
Seiten-Einstieg Seereling	ja
Scheibenwischer	2x
Horn	elektrisch
Fenderkissen	ja
Festmacher	ja
Radio-CD Spieler	Sony CDX GT410H
Lautsprecher im Salon	ja
Feuerloscher	ja


DE VALK
YACHT BROKERS


DE VALK


DE VALK
YACHT BROKERS


DE VALK
YACHT BROKERS


DE VALK
YACHT BROKERS


DE VALK
YACHT BROKERS
Vita Vitae
104893-A


DE VALK
YACHT BROKERS


DE VALK
YACHT BROKERS


DE VALK
YACHT BROKERS


DE VALK
YACHT BROKERS


DE VALK
YACHT BROKERS


DE VALK
YACHT BROKERS


DE VALK
YACHT BROKERS


DE VALK
YACHT BROKERS
LINSSEN
33,9


DE VALK
YACHT BROKERS


DE VALK
YACHT BROKERS


DE VALK
YACHT BROKERS


DE VALK


DE VALK
YACHT BROKERS


DE VALK
YACHT BROKERS







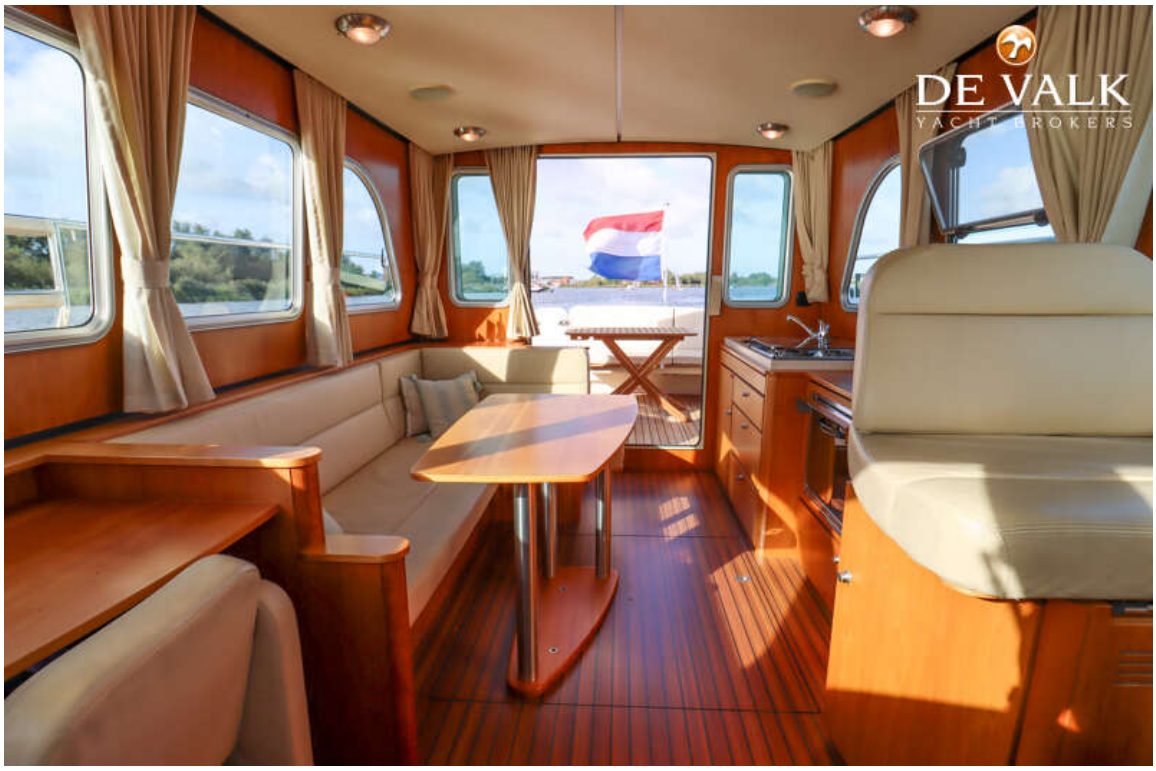
DE VALK
YACHT BROKERS

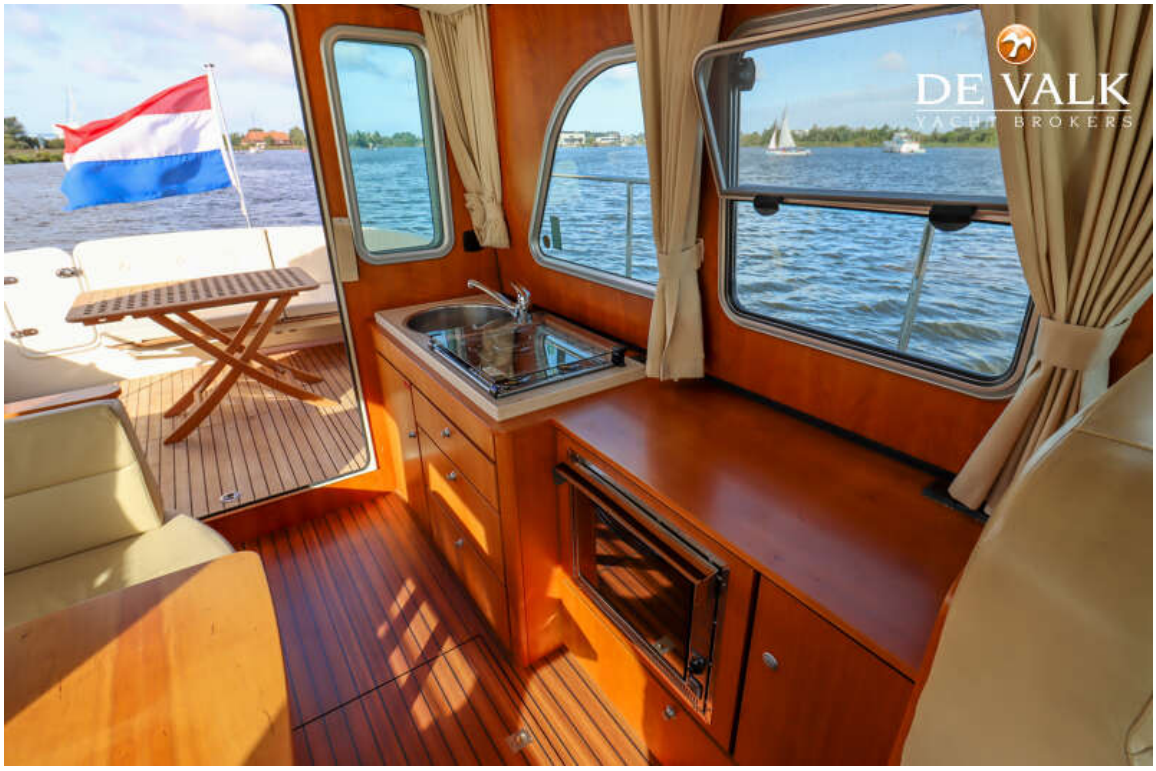
DE VALK
YACHT BROKERS


DE VALK

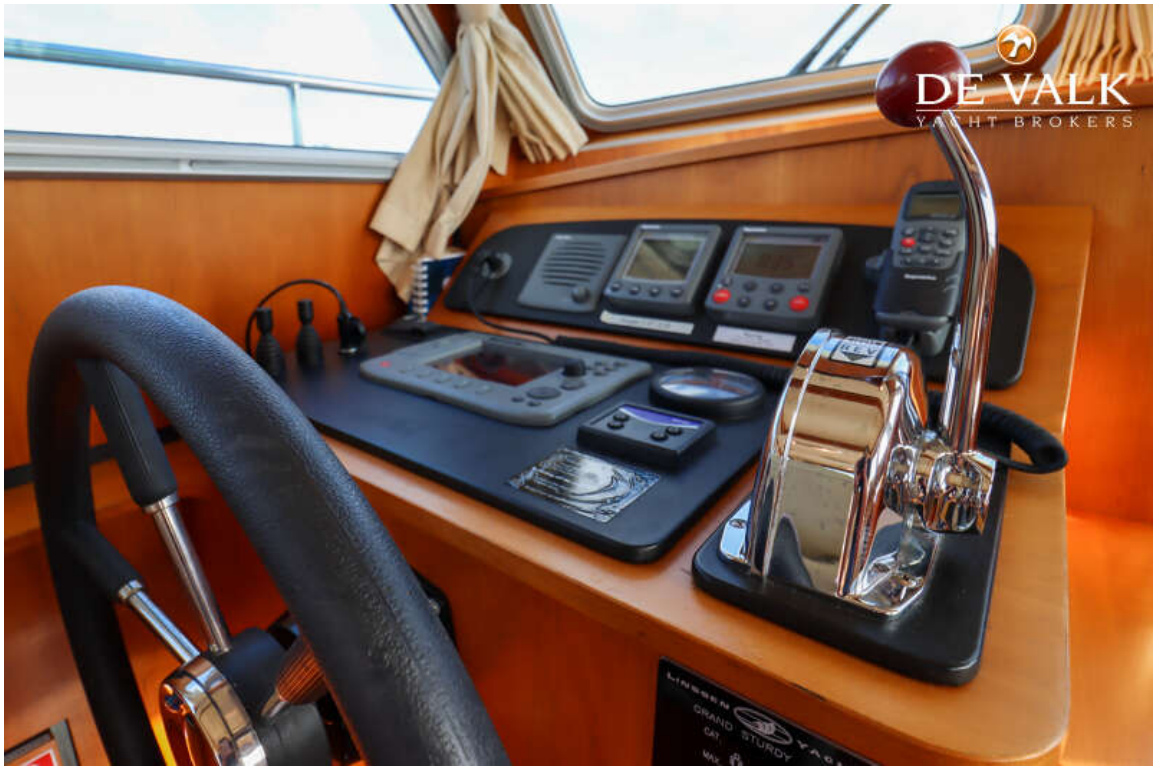
DE VALK
YACHT BROKERS

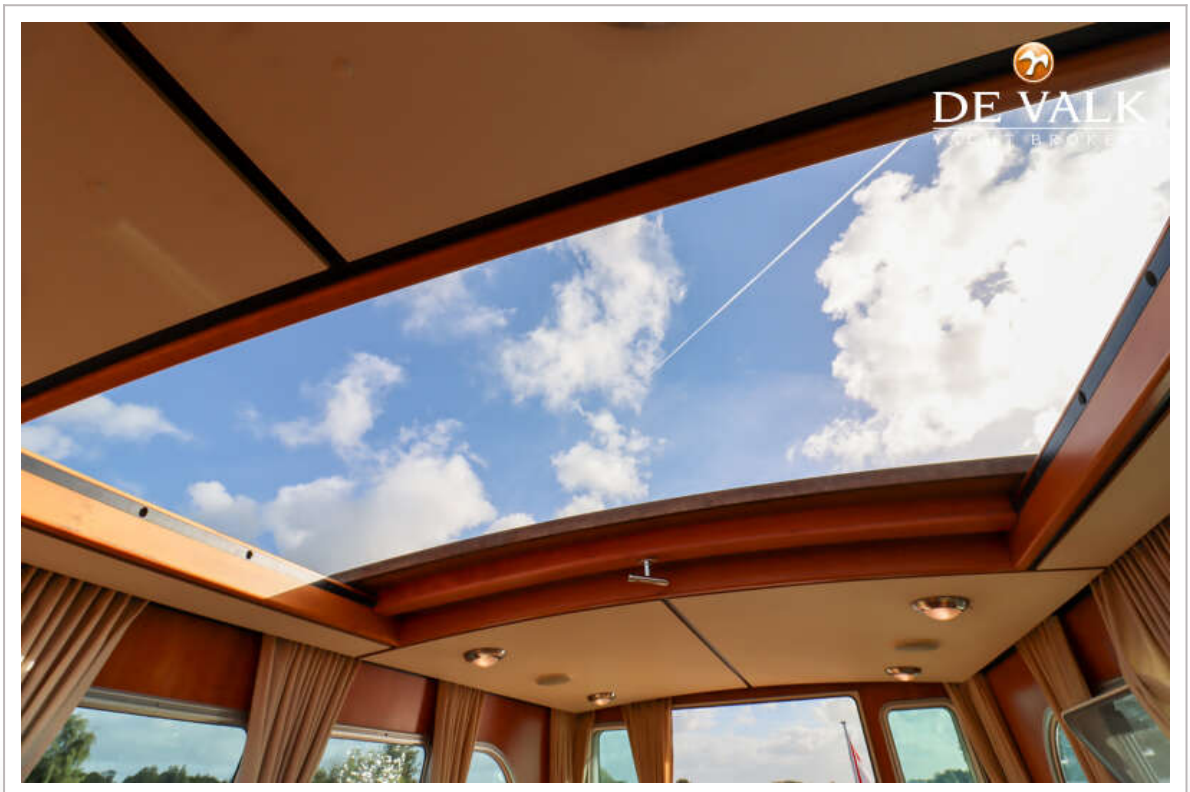
DE VALK

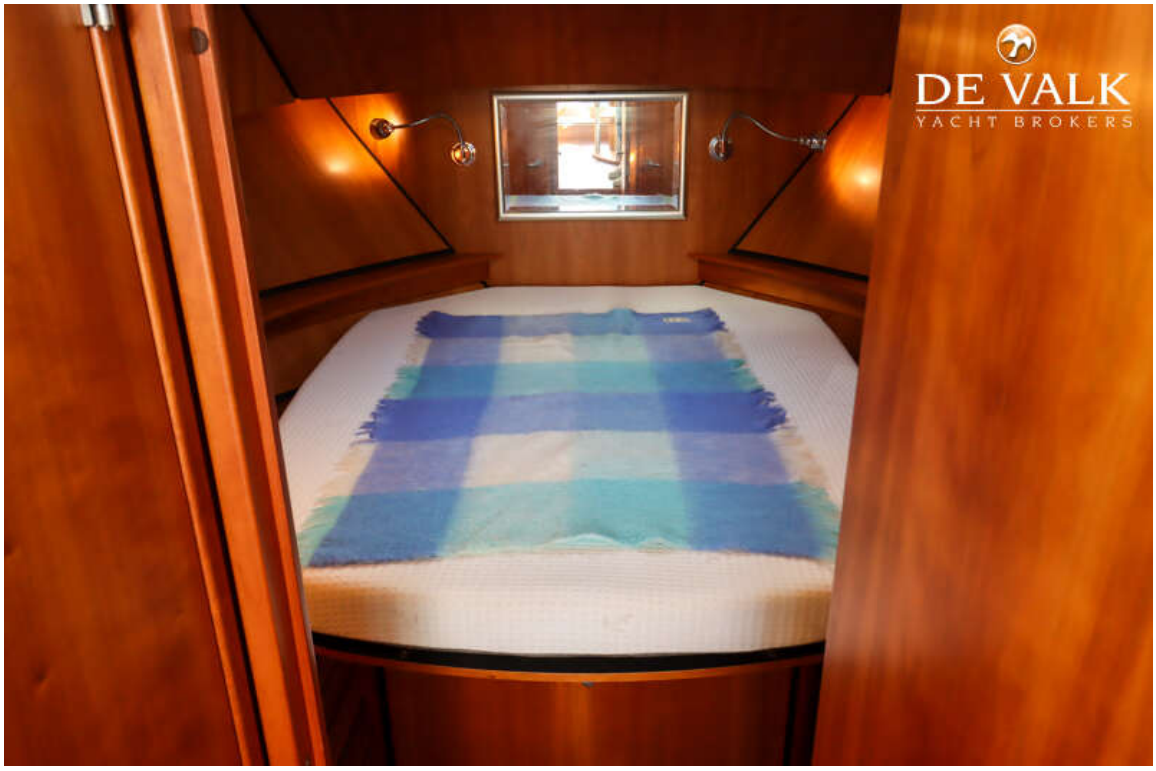
DE VALK
YACHT BROKERS

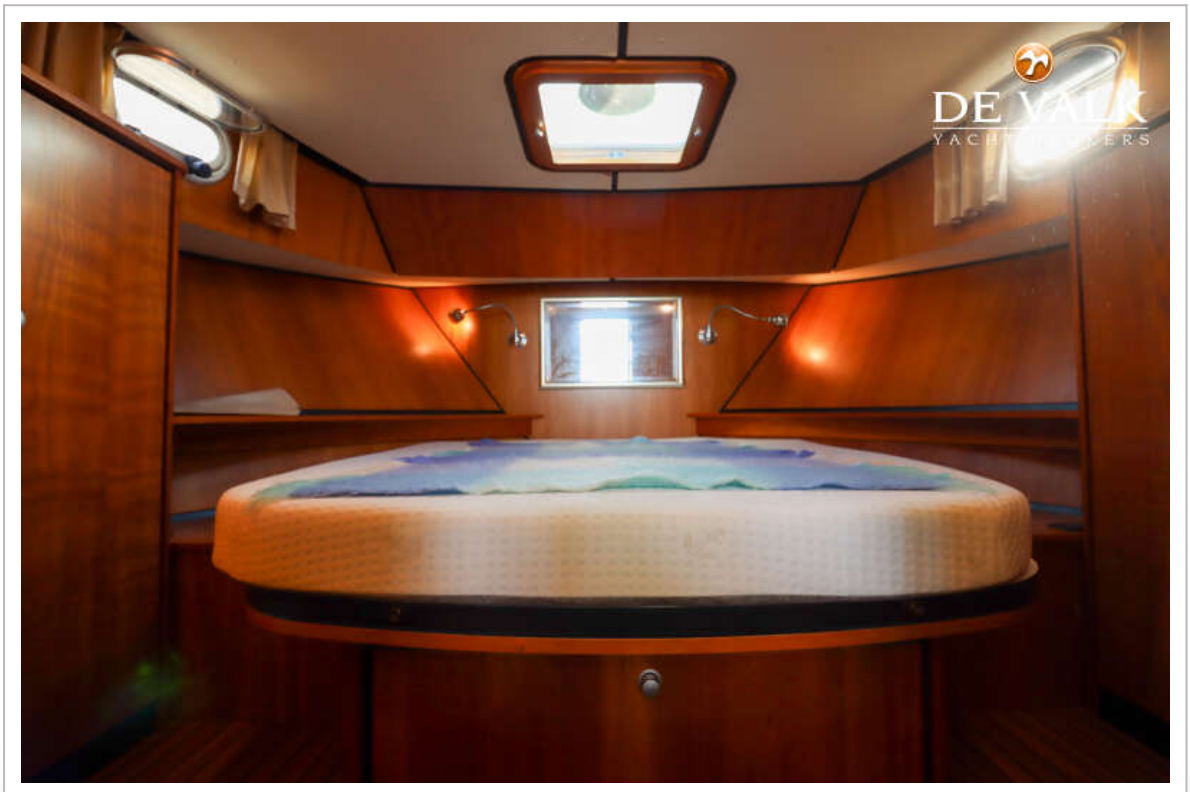
DE VALK

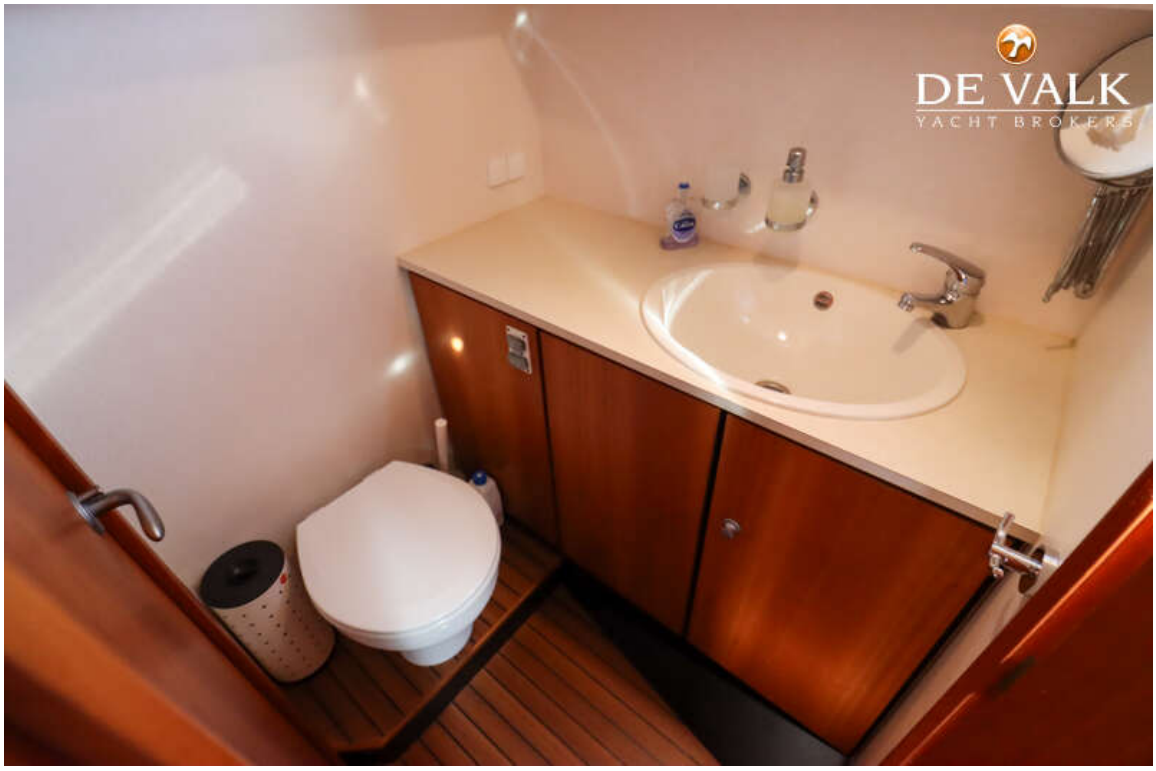
DE VALK
YACHT BROKERS

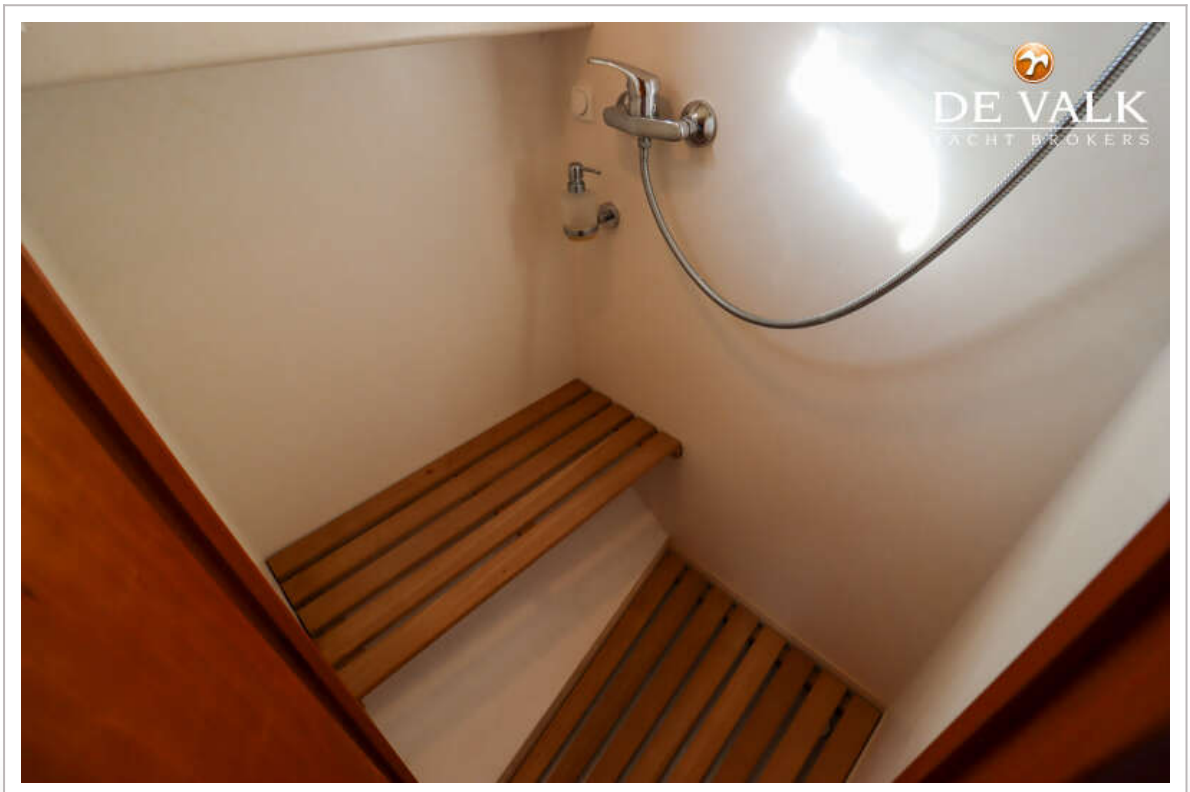
DE VALK
YACHT BROKERS


DE VALK
YACHT BROKERS


DE VALK
YACHT BROKERS


DE VALK
YACHT BROKERS


DE VALK
YACHT BROKERS

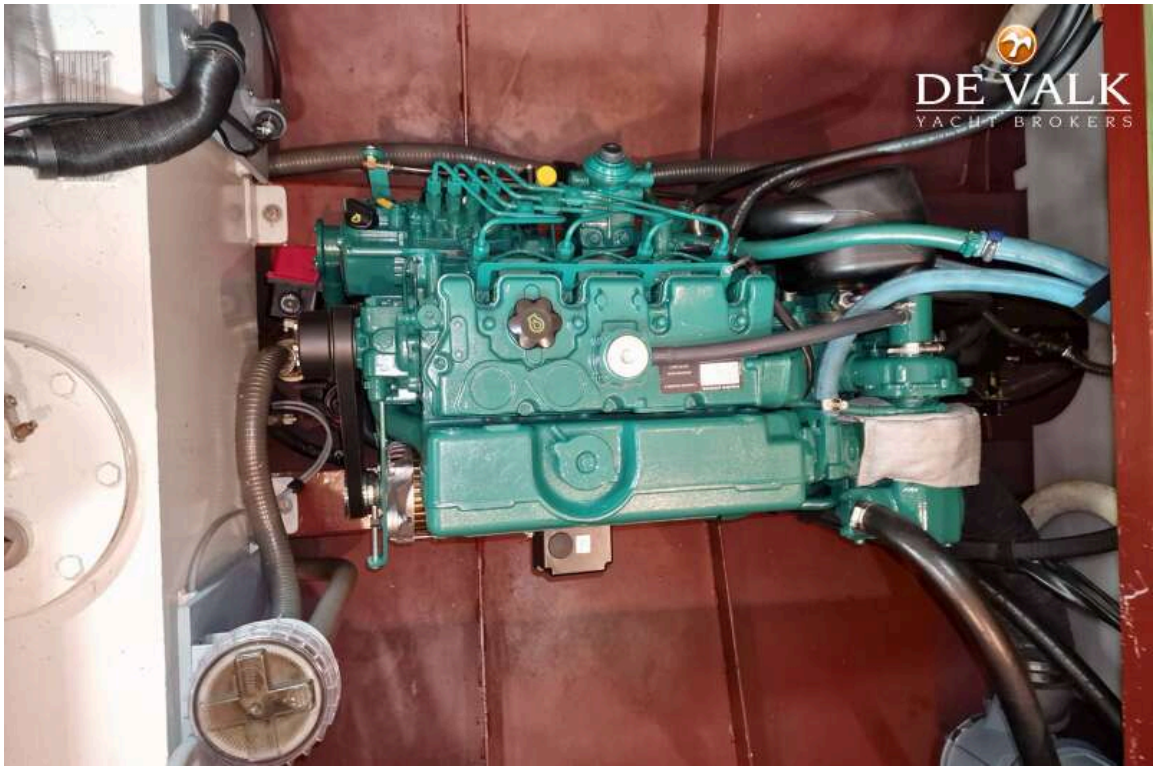
DE VALK
YACHT BROKERS

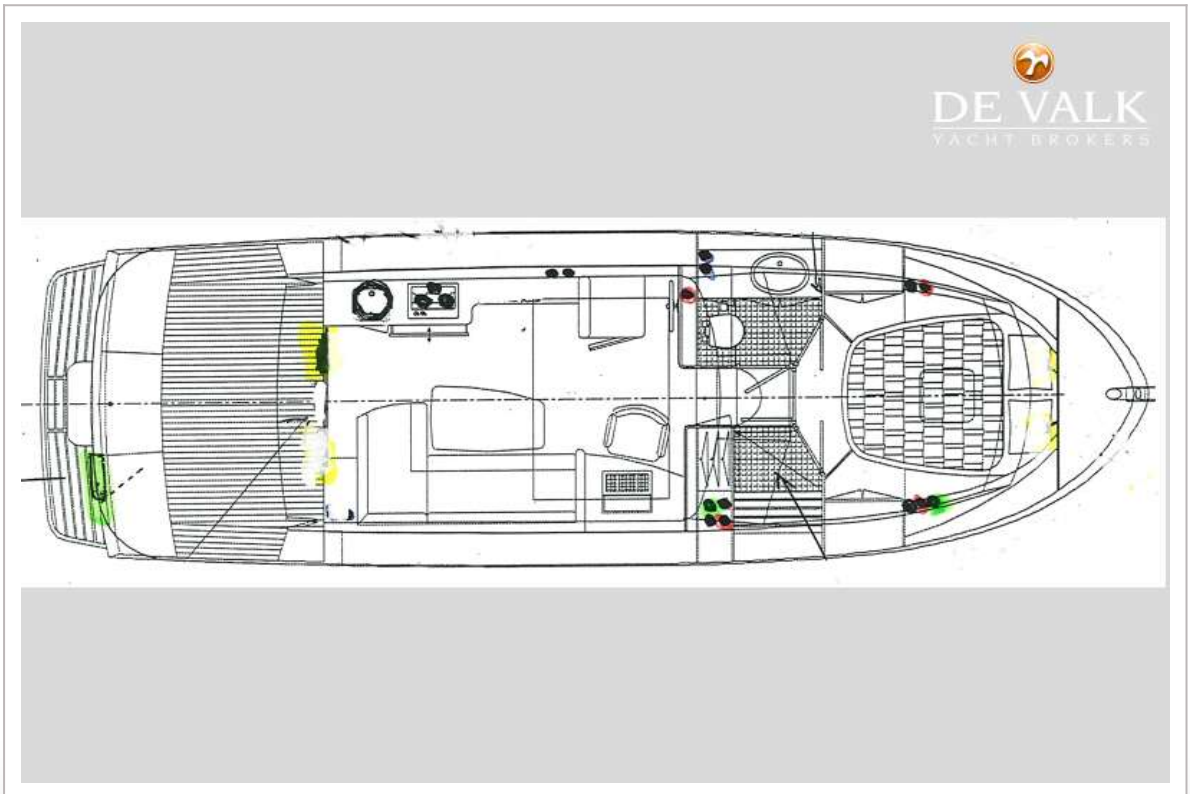
DE VALK
YACHT BROKERS