

BENETEAU OCEANIS 323

DE VALK
YACHT BROKERS

BROKERAGE | CHARTER | BERTHS | FINANCE | INSURANCE | YACHT MANAGEMENT

BENETEAU OCEANIS 323

KOMMENTARE DES MAKLERS

The yacht is equipped with a **Yanmar 3YM30 diesel engine delivering 30 HP**, more powerful than the original engine. The engine is reported to be in very good mechanical condition. Due to its use as a sailing school vessel, a significant proportion of the recorded engine hours were accumulated at idle or low RPM during sailing trips. Currently registered under the **Spanish 6th List**, the yacht is authorised for commercial operation in *Navigation Zone 3*

Sarah Dominguez Garcia

TECHNISCHE DATEN

Maße	9.72 x 3.26 x 0.00 (m)	**Werft**	BENETEAU
Baujahr	2006	**Kabinen**	2
Material	GFK	**Kojen**	4
Motor(en)	1 x YANMAR 3YM30	**PS/kW**	30.00 (PS), 22.08 (kW)
Angebotspreis	€ 59.000 (MwSt. Nicht bezahlt)	**Liegeplatz**	beim Verkaufsburo

KONTAKT

Verkaufsbüro	De Valk Palma	**Telefon**	+34 971 40 29 11
Adresse	Port. Cala Nova, Avda. Joan Miro, 327 07015 Palma de Mallorca ES	**E-Mail**	palma@devalk.nl

HAFTUNGSAUSSCHLUSS

Diese Angaben erfolgen nach bestem Wissen, können jedoch nicht garantiert werden.

BENETEAU OCEANIS 323

ALLGEMEIN

Modell	BENETEAU OCEANIS 323
Typ	Segelyacht
Rumpflänge (m)	9,72
Breite (m)	3,26
Baujahr	2006
Werft	BENETEAU
Land	Frankreich
Entwerfer	JEAN-MARIE FINOT
Gewicht (t)	5,5
Rumpfmaterial	GFK
Rumpffarbe	Weiß
Art Kiel	Wulstkiel
Deckmaterial	GFK
Pflicht Bedeckung	Antirutsch Belag
Antifouling (Jahr)	2025
Treibstoftank (Liter)	65
Füllstandsanzeige (Treibstoftank)	ja
Trinkwassertank (Liter)	160
Füllstandsanzeige (Trinkwasser)	ja
Radsteuerung	Kette Steuerung
Not-Pinne	ja

UNTERKUNFT

Kabinen	2
Kojen	4
Mannschaftskabine	ja
Mannschaftskojen	4+salon
Innen	WOOD FINISH
Einteilung	2 Doble CABINS, SALOON, GALLEY AND BATHROOM
Fussboden	WOOD

Offenen Cockpit	YES
Achterdeck	NO SEPARATE
Salon	YES
Standhöhe Salon (m)	1,90
Kartentisch	YES
Achterkabine	1 DOUBLE CABIN
Dinette	YES
Dinette zum umbauen	2 sofas
Kombüse	YES
Arbeitsfläche	LAMINATE
Spülbecken	STAINLESS STEEL
Herd	2 BURNER GAS STOVE
Ofen	GAS OVEN
Kuhlschrank	YES
Gefrier Truhe	YES
Warmwasser System	220V + Motor
Wasserdruk System	elektrisch
Kleiderschrank	1 on each cabin
Badezimmer	gemeinsam
Toilet	In the bathroom
Toilette System	handbetrieb
Handwaschbecken	im Badezimmer
Dusche	In the bathroom
Dusche	ja

MASCHINEN

Motoranzahl	1
Marke	YANMAR
Typ	3YM30
PS	30
kW	22.08

Installiert im Jahr	2019
Motorstunden	1200
Kuhlungsystem Motor	indirekte Wärmetauscher
Saildrive Dichtung	Yes
Motor bedienung	Seilzug Kabel
Gewende getriebe	mechanisch
kW	21,30 Diesel
Exhaust	wassergekühlt
Propeller Typ	fest
Propellerblatter	Three
Hand Bilgenpumpe	ja
Elektrische Bilgenpumpe	ja
Elektrische Anlage	12DC/220V
Starterbatterie	ja
Versorgungsbatterie	ja
Landstrom	mit Kabel

NAVIGATION

Multi Control Display	Raymarine ST60 Tridata
Tiefenanziege	Raymarine ST60 Tridata
Tiefenanziege/Logge	Raymarine ST60 Tridata
Logge	Raymarine ST60 Tridata
Windlupe anzeige	Raymarine ST60 Wind
UKW	Simrad
Radar/GPS/Plotter	Raymarine
AIS Empfänger	Yes
Epirb	Yes
Navigation Beleuchtung	Yes

AUSRÜSTUNG

Spritzverdek	Yes beige

Bimini	Yes
Cockpit Polster	Yes
Cockpit Tisch	Yes
Anker	Danforth
Ankerkette	50m
Ankerwinde	elektrisch
Rettungsinsel	Container 6 pax.
Schwimvesten	ja
Radar Reflektor	Yes
Fenderkissen	Yes
Festmacher	Yes
Radio	ja
Lautsprecher im Salon	ja
Uhr - Barometer	ja
Feuerloscher	Yes

RIGG

Rig	Sloop
Stehendes Gut	Drahtseil
Material Mast	Aluminium
Salings	2 SETS
Großsegel	ja
Großsegel-Persenning	BLUE
Genua	FURLING GENOA
Rollreffanlage	ROLLER FURLING
Reff Vorrichtung	Rollgross im Mast
Baumniederhohler	mechanisch und Talje
Primare Schot Winschen	2 MANUAL WINCHES
Genua Schotwinschen	2 MANUAL WINCHES
Weitere Info	ja


DE VALK
YACHT BROKERS
www.sinrumbomallorca.com
BENETEAU


DE VALK
YACHT BROKERS


DE VALK
YACHT BROKERS
LLUM
PORT D'ANDRATX


DE VALK
YACHT BROKERS
LLUM


DE VALK
BROKERS

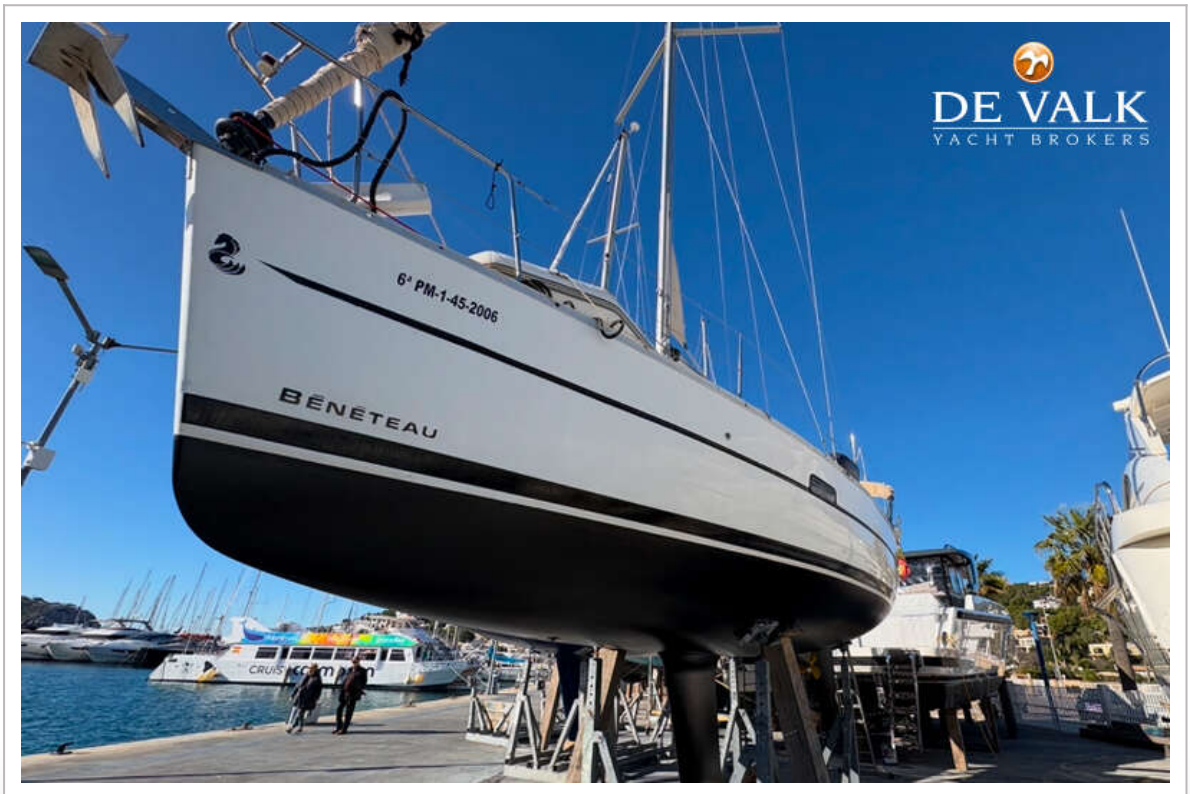
DE VALK
YACHT BROKERS
BÉNÉTEAU


DE VALK
YACHT BROKERS
www.sinrumbomallorca.com


DE VALK


DE VALK
YACHT BROKERS
Raymarine


DE VALK
YACHT BROKERS


DE VALK
YACHT BROKERS


DE VALK
YACHT BROKERS


DE VALK
YACHT BROKERS


DE VALK


DE VALK
YACHT BROKERS


DE VALK
YACHT BROKERS


DE VALK
YACHT BROKERS


DE VALK
YACHT BROKERS

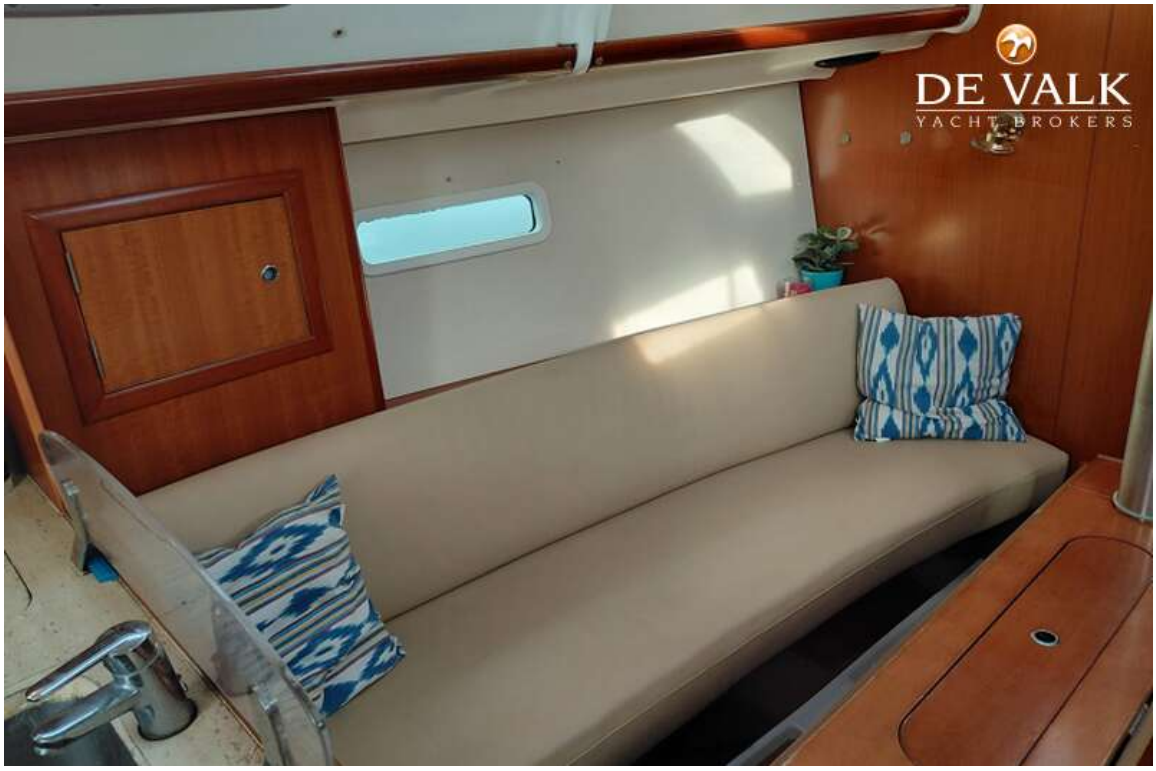
DE VALK
YACHT BROKERS


DE VALK
YACHT BROKERS


DE VALK
YACHT BROKERS


DE VALK
YACHT BROKERS
SIMRAD


DE VALK
YACHT BROKERS

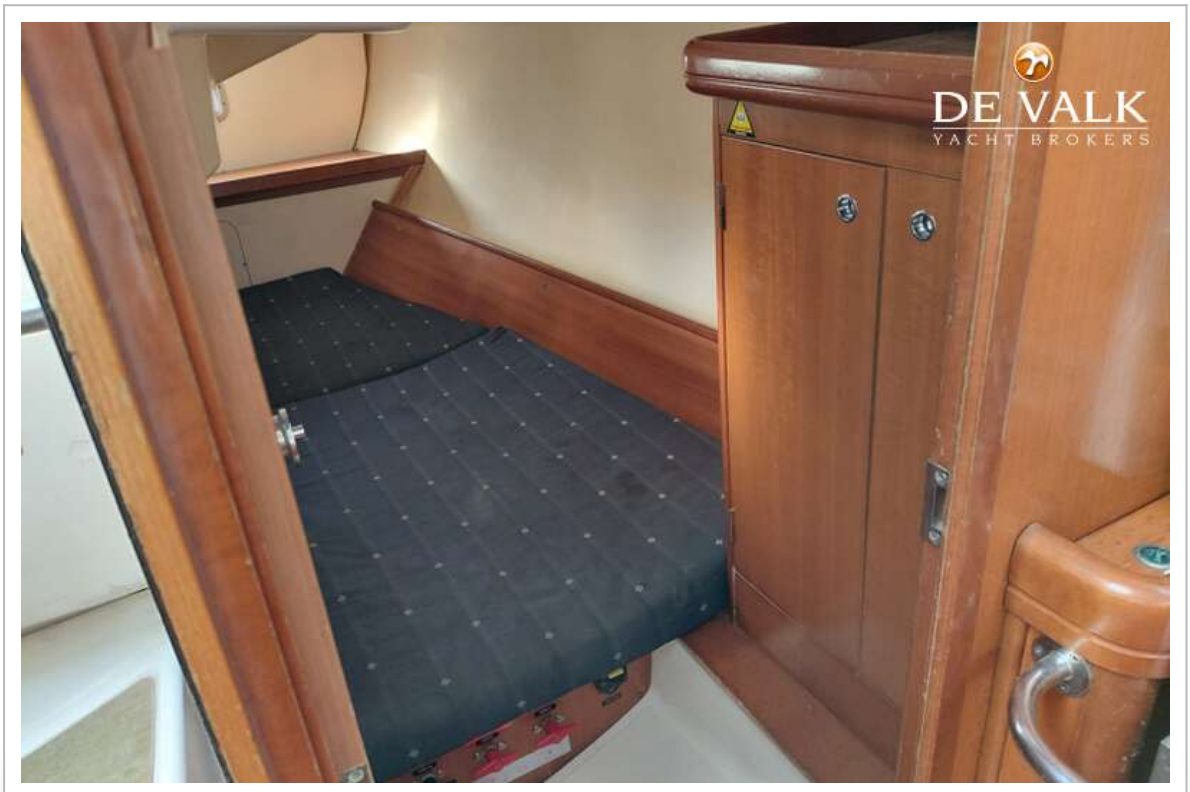
DE VALK
YACHT BROKERS