

HALLBERG RASSY 42 F

DE VALK
YACHT BROKERS

HALLBERG RASSY 42 F

KOMMENTARE DES MAKLERS

Hallberg-Rassy is renowned for building safe, seaworthy and comfortable yachts, and this 42 F is no exception. This example is in excellent condition, reflecting the meticulous care of her current owners. Her standout feature is the fully electric propulsion system, supported by a substantial battery bank providing an impressive cruising range. She is further equipped with a generator, modern navigation equipment and a protected cockpit, making her ideal for extended stays on board and comfortable long-distance cruising.

Guilain de Kergal

TECHNISCHE DATEN

Maße	12.96 x 3.95 x 2.00 (m)	**Werft**	Hallberg Rassy Varvs AB
Baujahr	1992	**Kabinen**	2
Material	GFK	**Kojen**	6
Motor(en)	1 x Green Marine 22.5 kW LC IPM elec	**PS/kW**	31.00 (PS), 22.82 (kW)
Angebotspreis	€ 225.000 (MwSt. Bezahlt)	**Liegeplatz**	beim Verkaufsburo

KONTAKT

Verkaufsbüro	De Valk Barcelona	**Telefon**	+34 932 202 825
Adresse	Barcelona region	**E-Mail**	barcelona@devalk.nl
	08392 Barcelona		
	ES		

HAFTUNGSAUSSCHLUSS

Diese Angaben erfolgen nach bestem Wissen, können jedoch nicht garantiert werden.

HALLBERG RASSY 42 F

ALLGEMEIN

Modell	HALLBERG RASSY 42 F
Typ	Segelyacht
Rumpflänge (m)	12,96
Wasserlinienlänge (m)	10,35
Breite (m)	3,95
Tiefgang (m)	2,00
Durchfahrtshöhe (m)	20,00
Stehhöhe (m)	2,00
Baujahr	1992
Werft	Hallberg Rassy Varvs AB
Land	Schweden
Entwerfer	Germán Frers
Gewicht (t)	12,5
Ballast (Ton)	Blei 4,7
CE Norm	NA
Rumpfmaterial	GFK
Rumpffarbe	Weiß
Rumpfform	Rundspant
Art Kiel	Flossen Kiel mit Wulst
Material Aufbauten	GFK
Stossliste	GRP with brass
Deckmaterial	GFK
Deck Finish	Teak
Deck Finish Aufbauten	Teak
Pflicht Bedeckung	Teak
Antifouling (Jahr)	2025
Dorado Belufter	4x
Fenster Einfassung	Aluminium
Fenster Material	Sicherheitsglas
Decksluke	4x

Bullauge	ja
Treibstoftank (Liter)	Edelstahl 415
Trinkwassertank (Liter)	Edelstahl 680 in 2 tanks |
Füllstandsanzeige (Trinkwasser)	2021
Fäkaelien Tank (Liter)	Edelstahl 1x 40
Fäkaelien Tankablauf	Pumpe
Radsteuerung	Kabelsteuerung
Not-Pinne	ja
Weitere Info	Blauer Streifen (wasserlinie, Rumpf und Deckslinie) neu 2020
Weitere Info	Lloyds Construction cert: 90T250421

UNTERKUNFT

Kabinen	2
Kojen	6
Innen	Mahagoni
Fussboden	Teak und Holly
Offenen Cockpit	ja
Salon	ja
Standhöhe Salon (m)	2.00
Heizung	Diesel Heißluft 2020 Webasto, can be controlled by app
Navigation Zenter	ja
Kartentisch	ja
Achterkabine	Eigner-Kabine
Dinette	ja
Kombüse	ja
Arbeitsfläche	Holz
Spülbecken	Edelstahl Double
Herd	Gas Eno Marine
Ofen	Eno Marine
Gas-Alarm	DSI Truma
Mikrowelle	Atag

Kuhlschrank	Luftgekuhlt
Warmwasser System	220V + Motor 2014 Boiler Isotemp 40
Wasserdruk System	elektrisch 2026
Hand und/oder Fusspumpe	ja
Eignerkabine	Doppelbett
Länge Bett (m)	1,90 mtr. x 2,80 | mattresses 2020
Kleiderschrank	Regale und hängend
Badezimmer	en suite
Toilet	en suite
Toilette System	elektrisch 2018
Handwaschbecken	im Badezimmer
Dusche	en suite
Gästekabine 1	V-Bett
Länge Bett (m)	1,90 mtr.
Kleiderschrank	Regale und hängend
Badezimmer	en suite
Toilette	Jabsco
Toilette System	handbetrieb
Handwaschbecken	im Badezimmer
Dusche	en suite

MASCHINEN

Motoranzahl	1
Marke	Green Marine
Typ	22.5 kW LC IPM
PS	31
kW	22.82
Kraftstoffart	elektrisch
Installiert im Jahr	2025
Motorstunden	50
Kuhlungsystem Motor	indirekte Wärmetauscher

Welle Dichtung	ja
Motor bedienung	Seilzug Kabel
Elektrischen Motor	Green Marine Motor system 22.5 kW LC IPM v3 180 Nm of torque
kW	22.5
Bugschraube	elektrisch Sidepower
Propeller Typ	2017 Max Prop direblads
Propellerblatter	3
Material Propellerwelle	Edelstahl
Propellerwelle schmierung	Wasser
Hand Bilgenpumpe	ja
Elektrische Bilgenpumpe	Electric bilge pump yes Feit 0.2 24V 2024
Elektrische Anlage	Electrical installation 48 / 24/ 12 / DC / 220 AC volt 48 / 24/ 12 / DC / 220 AC
Generator	leise Separator Nanni 10CM50 de 10kW 220A
Versorgungsbatterie	4 Units acid 12V 200Ah
Elektrischen Motorbatterie	6 units (30KWh total) - Green Marine Lithium battery system 1
Generatorbatterie	1 starter battery 12V Acid New from 2026
Batterie Monitor	Victron SmartShunt 1000A/50mV
Batterie Ladegerat	Electrical system monitoring Cerbo S GX Communications Center, Victron with screen
Batterie Ladegerat/Umwandler	Victron Multiplus II 15 KVA (2026), Victron Orion-Tr 48/12-30A
Solar panele	Kann fur den Winter installeert werden
Landstrom	mit Kabel Shorepower with cable 16A (extensible to 32A)

NAVIGATION

Kompass	Suunto
Elektrisches Kompas	Autohelm ST50
Multi Control Display	B&G Network Data
Tiefenanziege	B&G Network Depth
Logge	B&G Network Speed
Windlupe anzeige	B&G Network Wind

UKW	VHF/AIS: Vesper Cortex M2 Vesper Cortex M2
Portabel UKW	VHF ICOM IC-M510E ICOM IC-M510E
Autopilot	Autohelm 7000
Radar	Radar Raymarine Quantum 2 Doppler Raymarine
GPS	B&G Network Nav
Radar/GPS	Raymarine Axiom 2 Pro 12 Chartplotter w/ Quantum Doppler radar. Raymarine Axiom 2 Pro 12 Chartplotter w/ Quantum Doppler radar.
Radar/GPS/Plotter	Raymarine Axiom 2 Pro 12 Chartplotter w/ Quantum Doppler radar. Raymarine Axiom 2 Pro 12 Chartplotter w/ Quantum Doppler radar.
Navtex	2021 Navtex BT-3
Elektronische Kart(en)	Navionics
AIS Transponder	ja
Navigation Beleuchtung	ja
Suchscheinwerfer	Hand Lampe
Weitere Info	Alle Gerate integriert in Stentec-WinGPS + Aussenmonitor

AUSRÜSTUNG

Feste Fenster	ja
Spritzverdek	ja
Kuchenbude	ja
Sonnenschirm	ja
Cockpit Tisch	ja
Badeleiter	Edelstahl
Heckdusche	ja
Anker	Bruce 20kg
Ankerkette	10mm
Anker 2	15kg
Ankerkette	ja
Ankerwinde	elektrisch
Gangspill	ja

See Reling	Draht/Seil
Zupackenschiene (aufbauten)	Teak
Seiten-Einstieg Seereling	ja
Heckkorb	ja
Bugkorb	ja
Sicherheitsleine auf Deck	ja
Radar Reflektor	ja
Fenderkissen	ja
Festmacher	Neu 2020
Reserve Teilen	ja
Alarmsystem	Bosch
TV	ja
TV-Empfänger	Über Chrome Cast
Radio	Fusion MS-RA70N
Lautsprecher im Pflicht	ja
Lautsprecher im Salon	ja
Uhr - Barometer	ja
Feuerloscher	2x

RIGG

Rig	Sloop-Kutter Rigging renewal: 2024 same original specifications.
Stehendes Gut	Drahtseil
Marke Mast	Seldén
Material Mast	Aluminium
Salings	2 paar
Großsegel	40 m² De Vries
Rollgroß Anlage	ja
Kutter Stag	Abnehmbar
Hohes Aspekt	27 m²
Genua	Quantum Sails | 2022
Rollreffanlage	ja

Gennaker	120 m² + Snuffer
Stagsegel	12 m²
Abnehmbare Inner Vorderstag	ja
Reff Vorrichtung	Rollgross im Mast
Achterstag Spanner	mechanisch
Baumniederhohler	mechanisch und Talje Seldén
Primare Schot Winschen	2x Lewmar 40
Genua Schotwinschen	2x Lewmar 56
Fall Winschen	2x Lewmar 40 af dem mast
Multifunktional Winschen	1x Lewmar 40
Spi-Baum	Aluminium
Weitere Info	ja
Weitere Info	ja


DE VALK
YACHT BROKERS

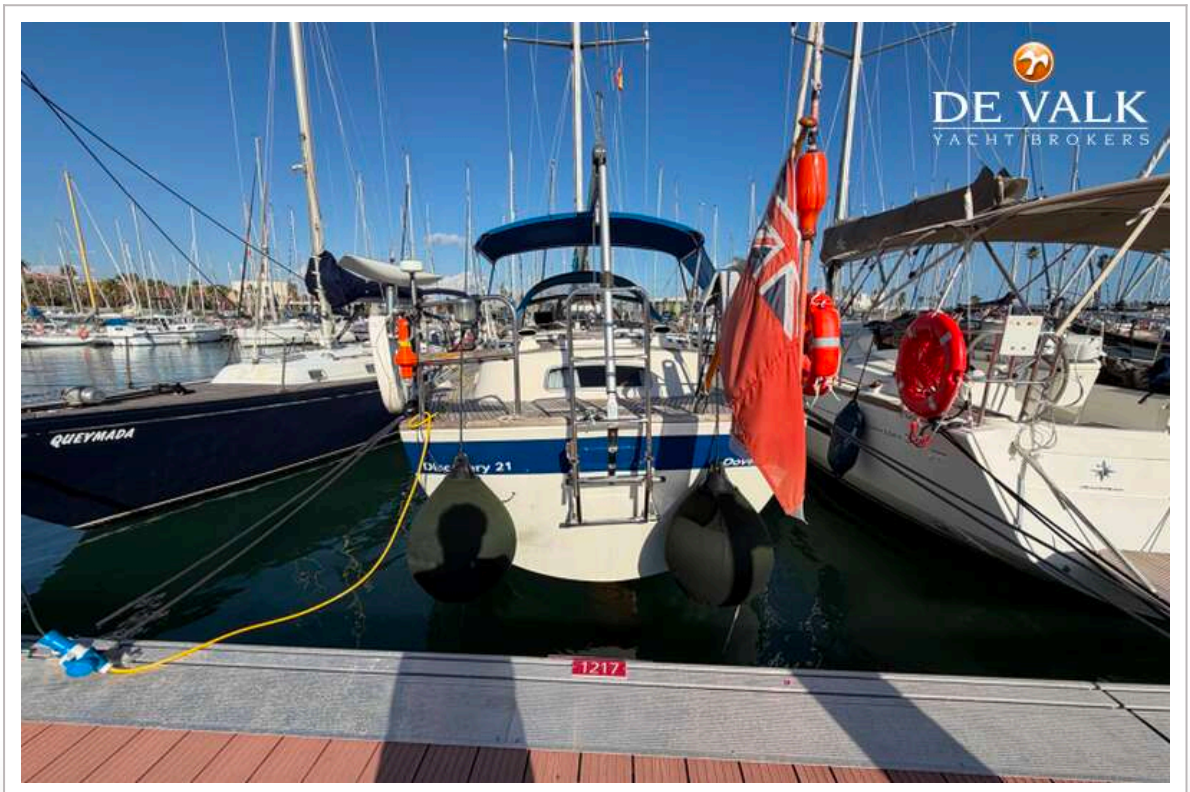
DE VALK
YACHT BROKERS
QUEYMADA
1217


DE VALK
YACHT BROKERS


DE VALK
YACHT BROKERS


DE VALK


DE VALK


DE VALK
YACHT BROKERS
B&G
B&G


DE VALK
YACHT BROKERS

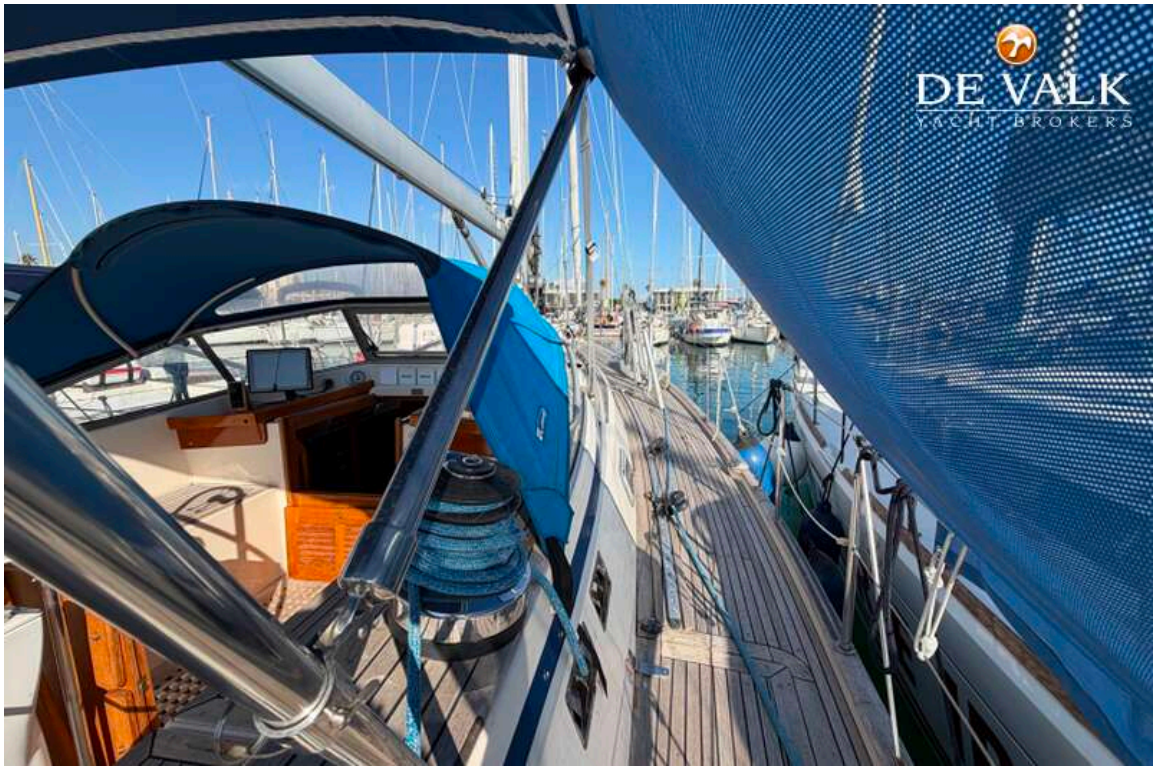
DE VALK
YACHT BROKERS


DE VALK
YACHT BROKERS


DE VALK
YACHT BROKERS


DE VALK
YACHT BROKERS

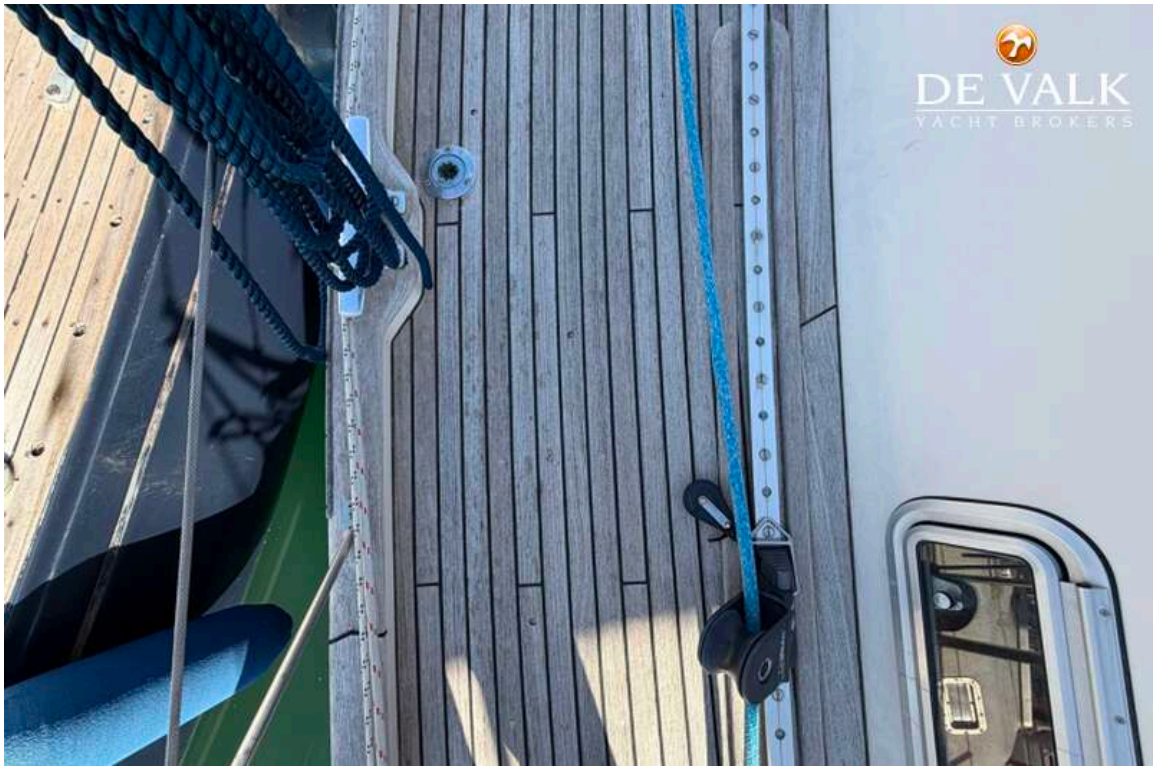
DE VALK
YACHT BROKERS

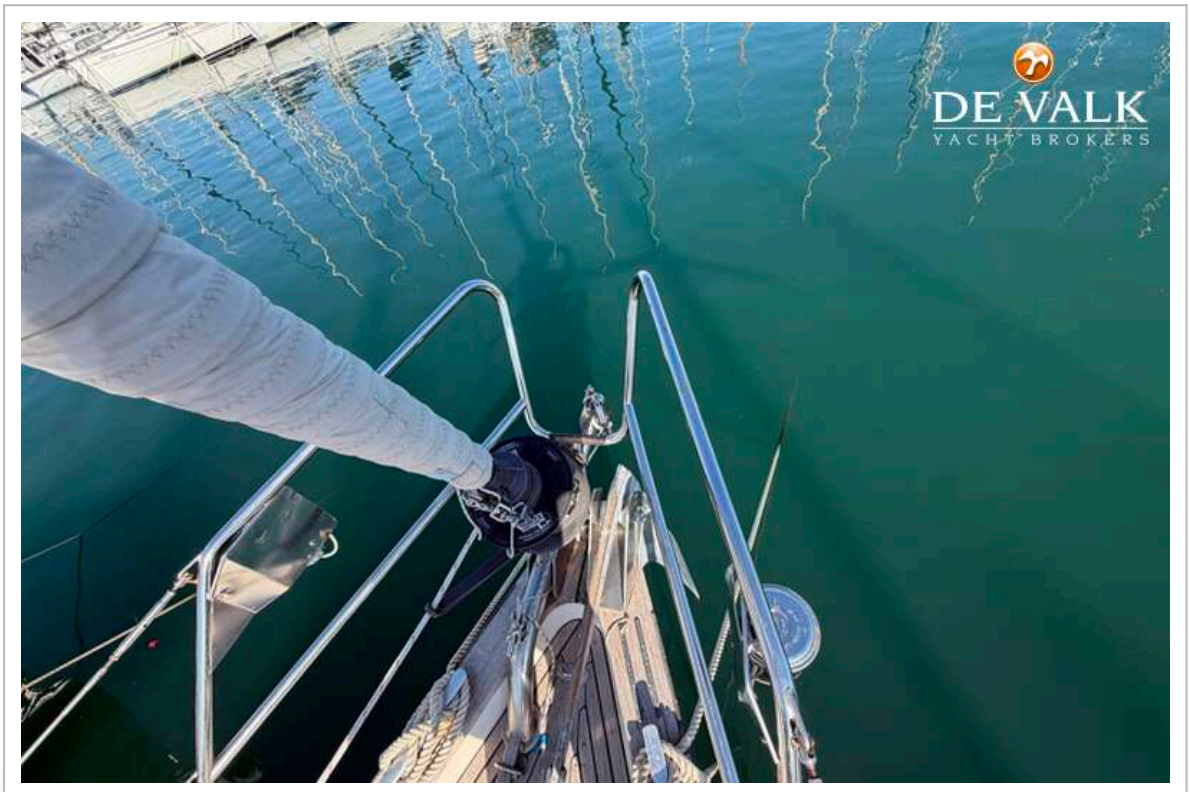
DE VALK
YACHT BROKERS


DE VALK
YACHT BROKERS

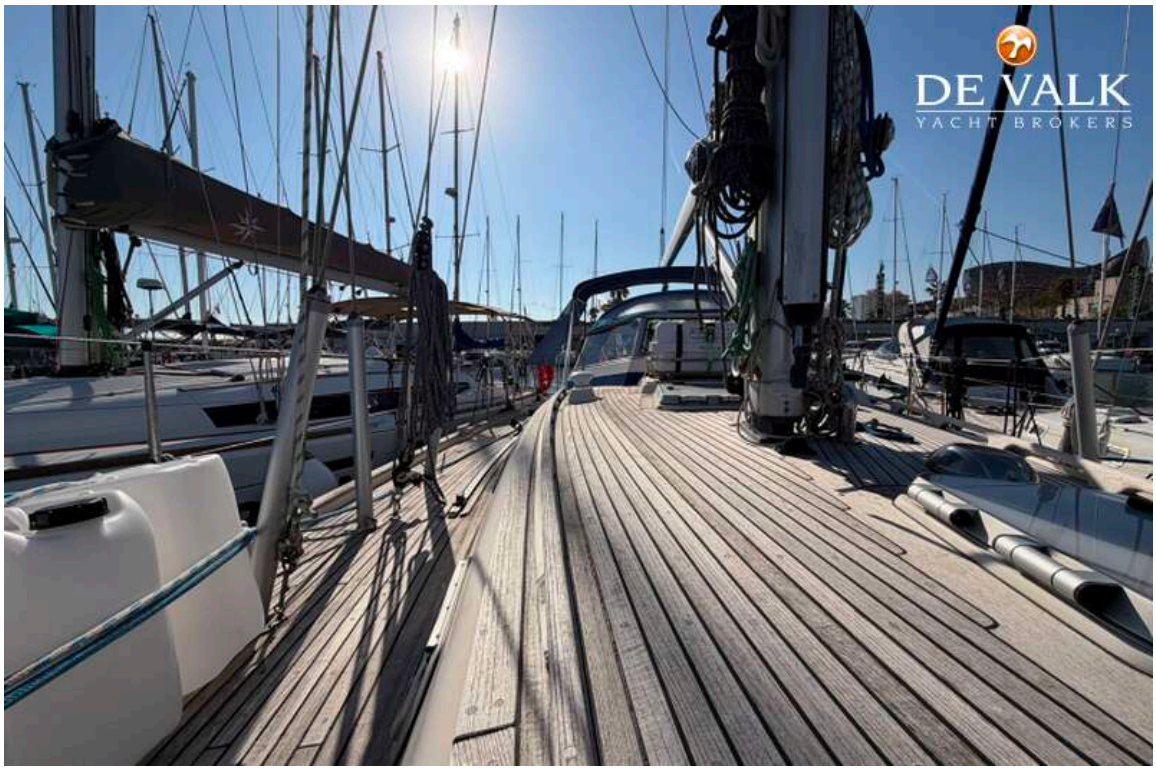
DE VALK
YACHT BROKERS


DE VALK
YACHT BROKERS

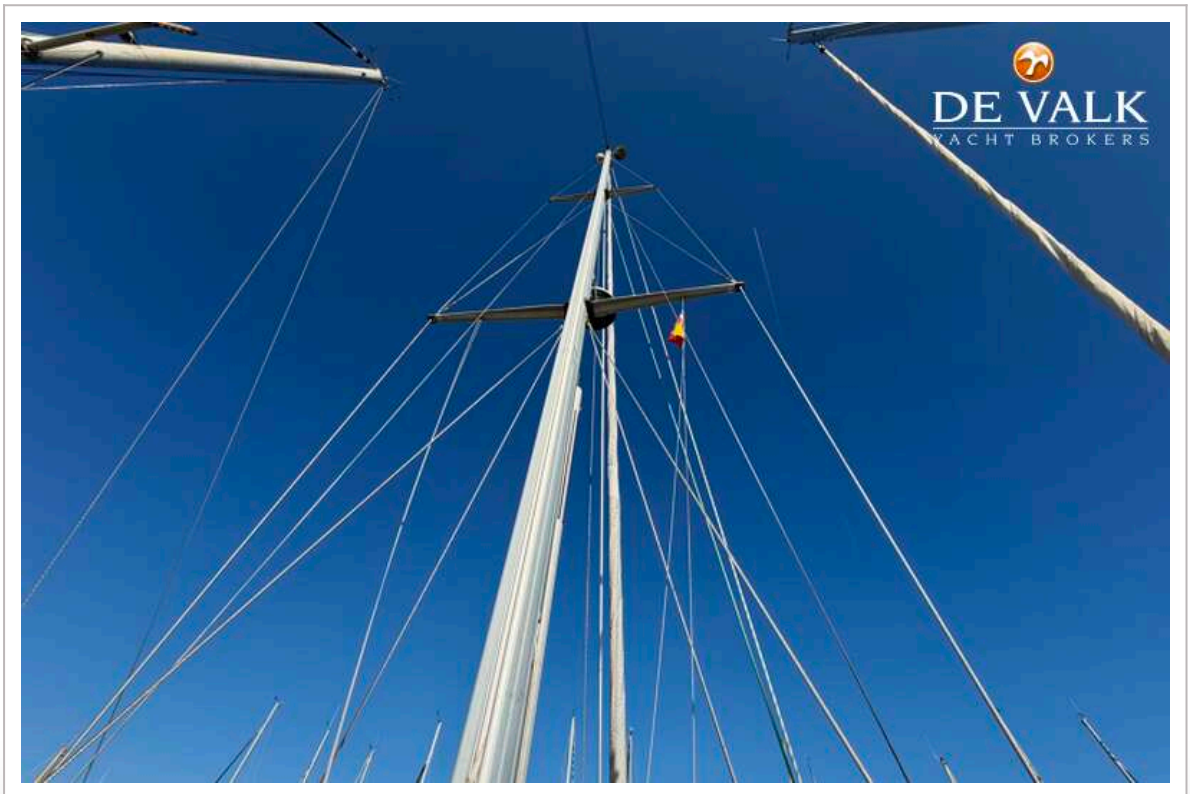
DE VALK
YACHT BROKERS


DE VALK
YACHT BROKERS


DE VALK
YACHT BROKERS


DE VALK
YACHT BROKERS

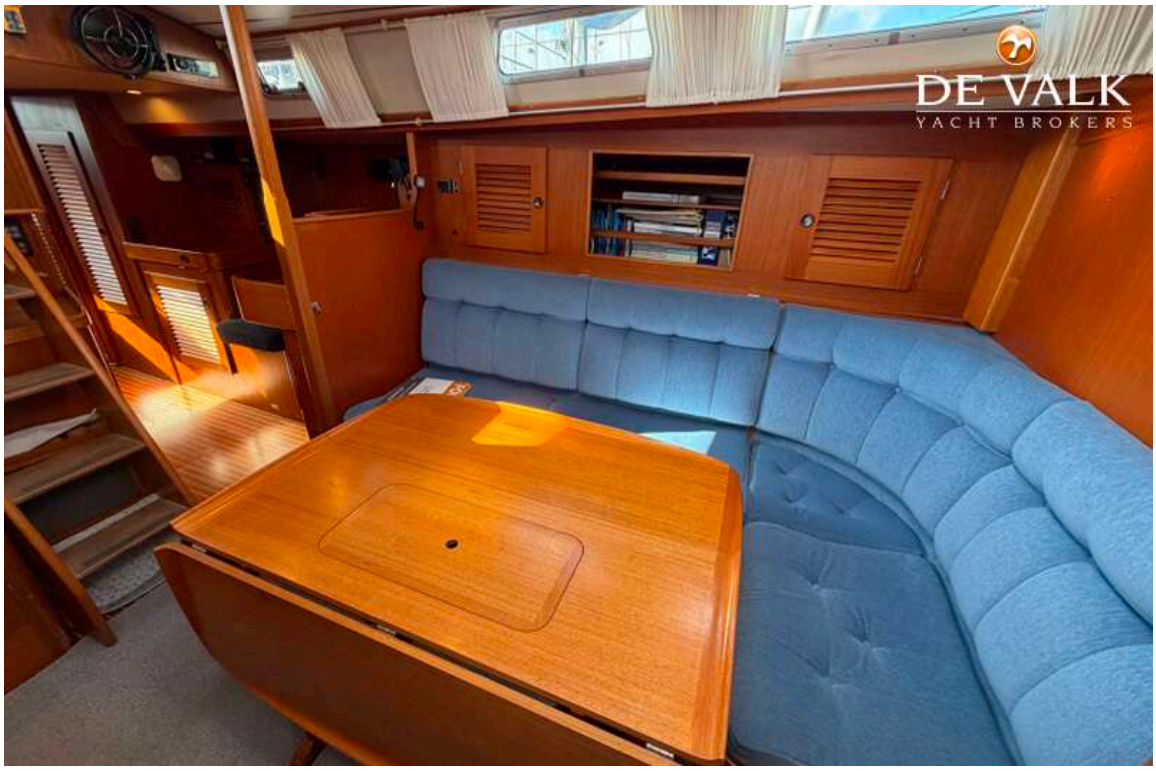
DE VALK
YACHT BROKERS


DE VALK
YACHT BROKERS


DE VALK
YACHT BROKERS


DE VALK
YACHT BROKERS

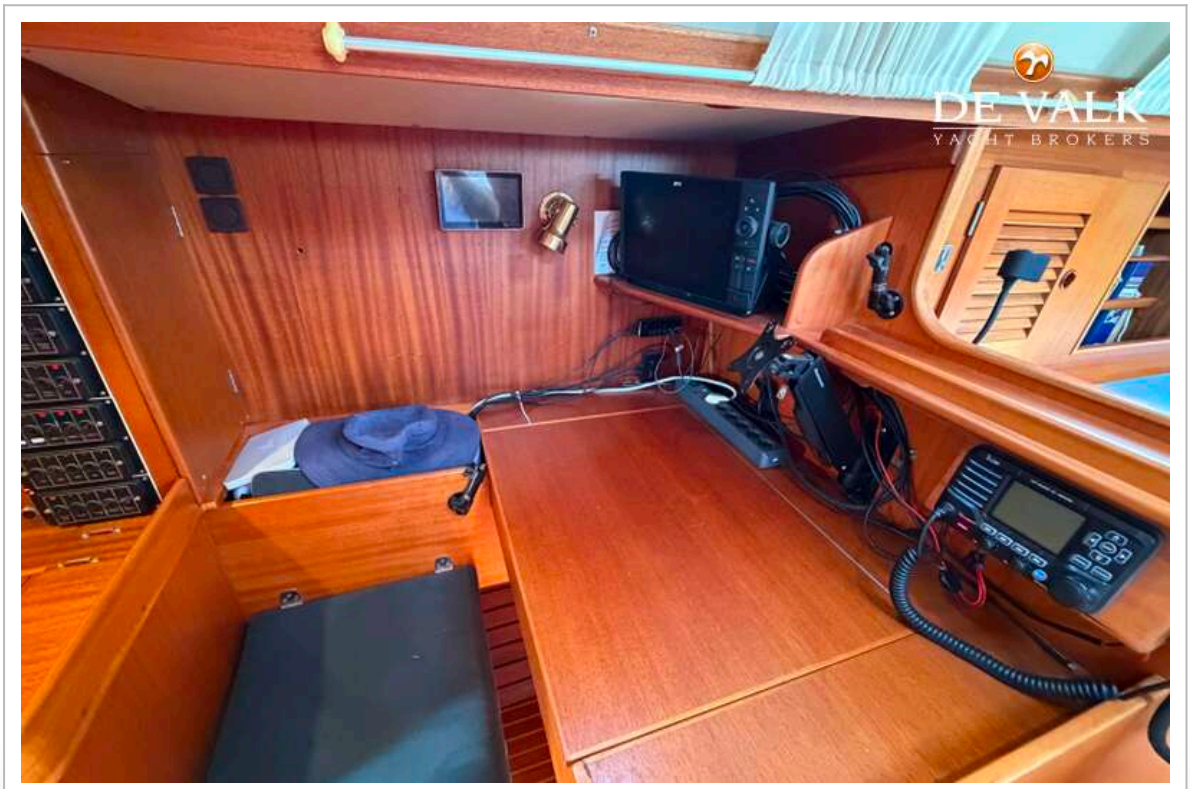
DE VALK
YACHT BROKERS


DE VALK
YACHT BROKERS

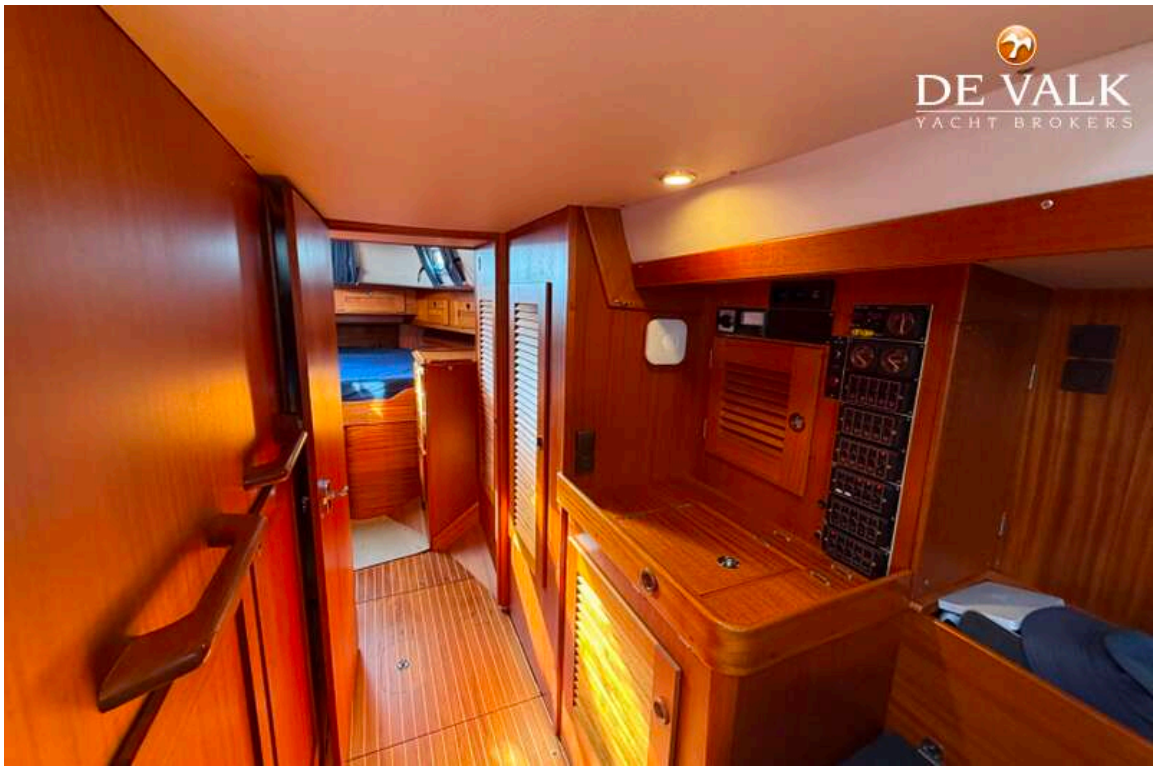
DE VALK
YACHT BROKERS


DE VALK
YACHT BROKERS


DE VALK
YACHT BROKERS

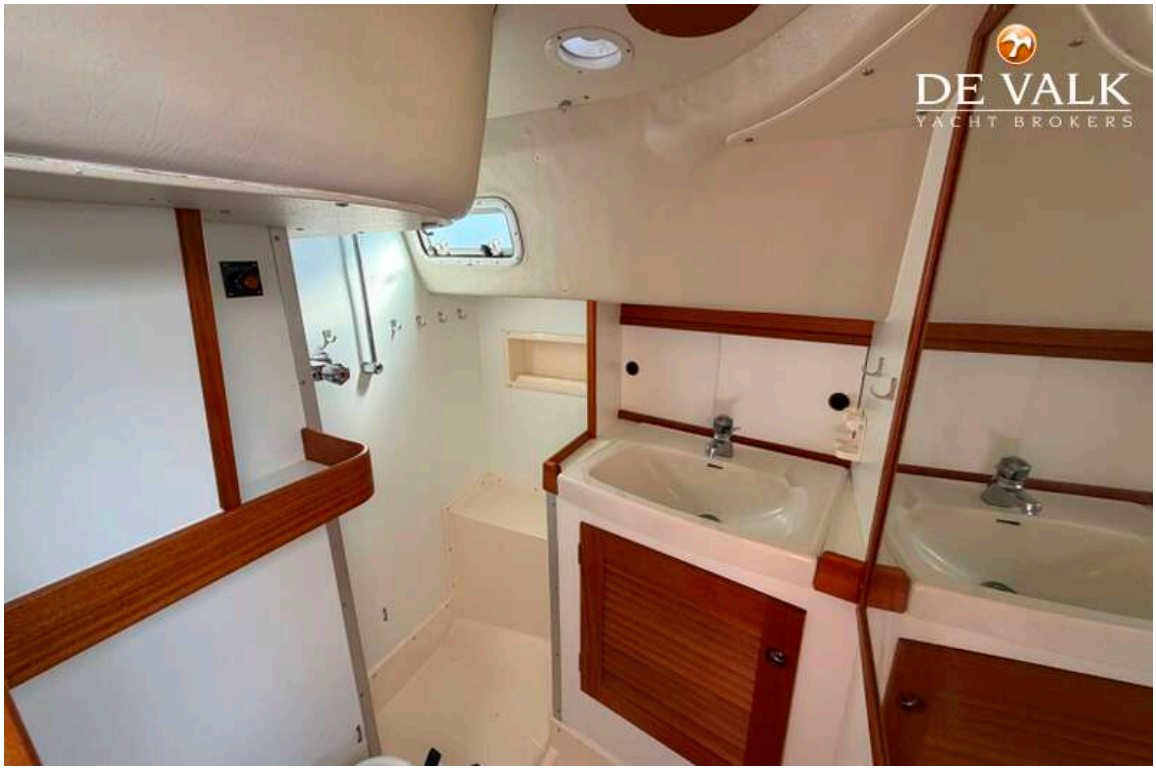
DE VALK
YACHT BROKERS


DE VALK
YACHT BROKERS

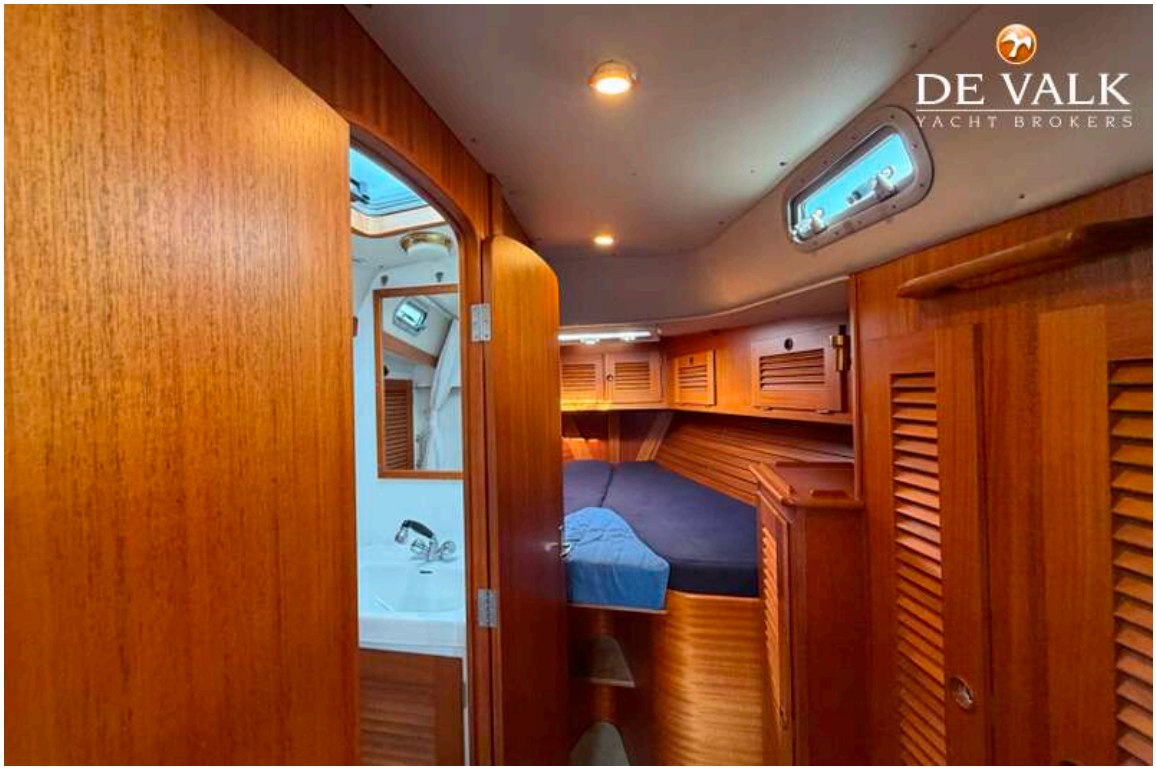
DE VALK
YACHT BROKERS

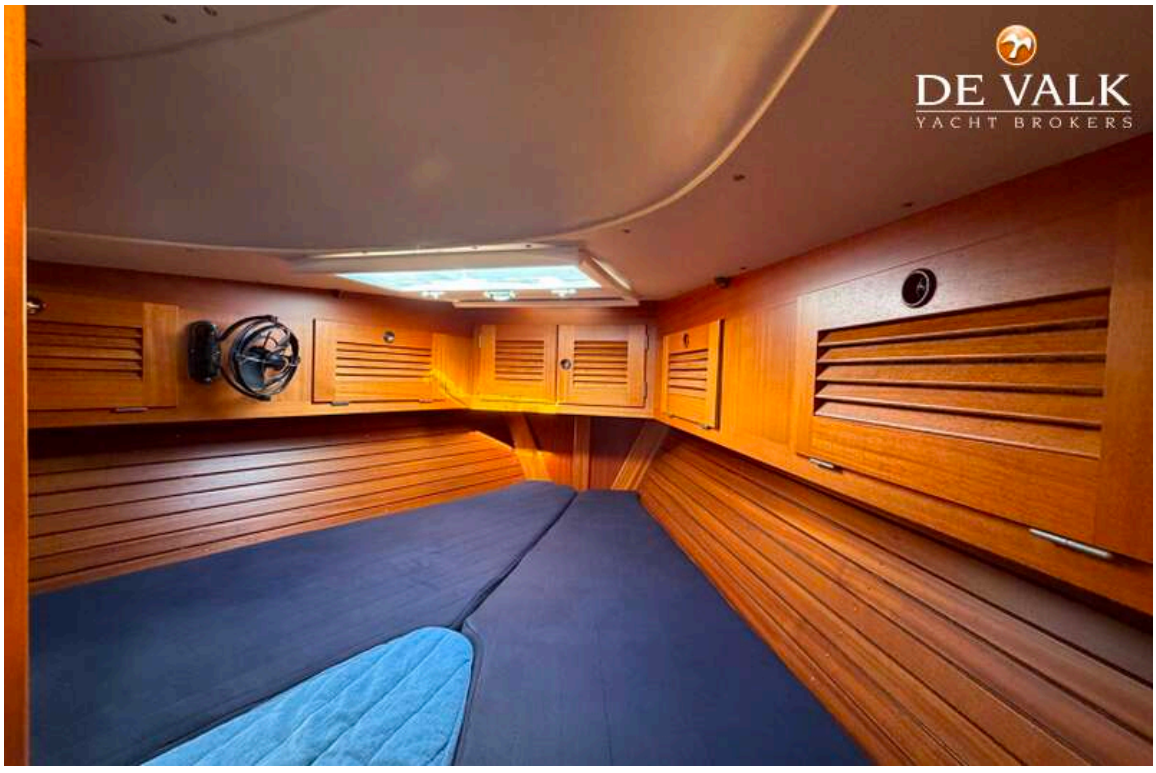
DE VALK
YACHT BROKERS

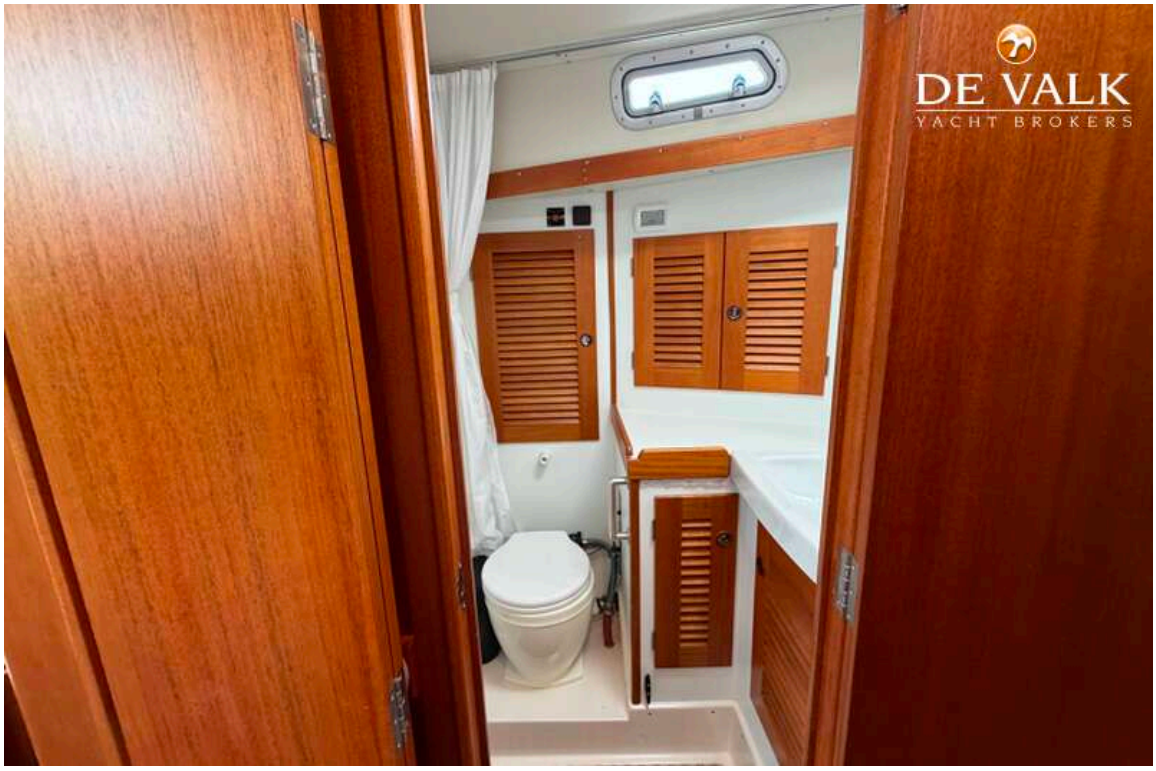
DE VALK
YACHT BROKERS

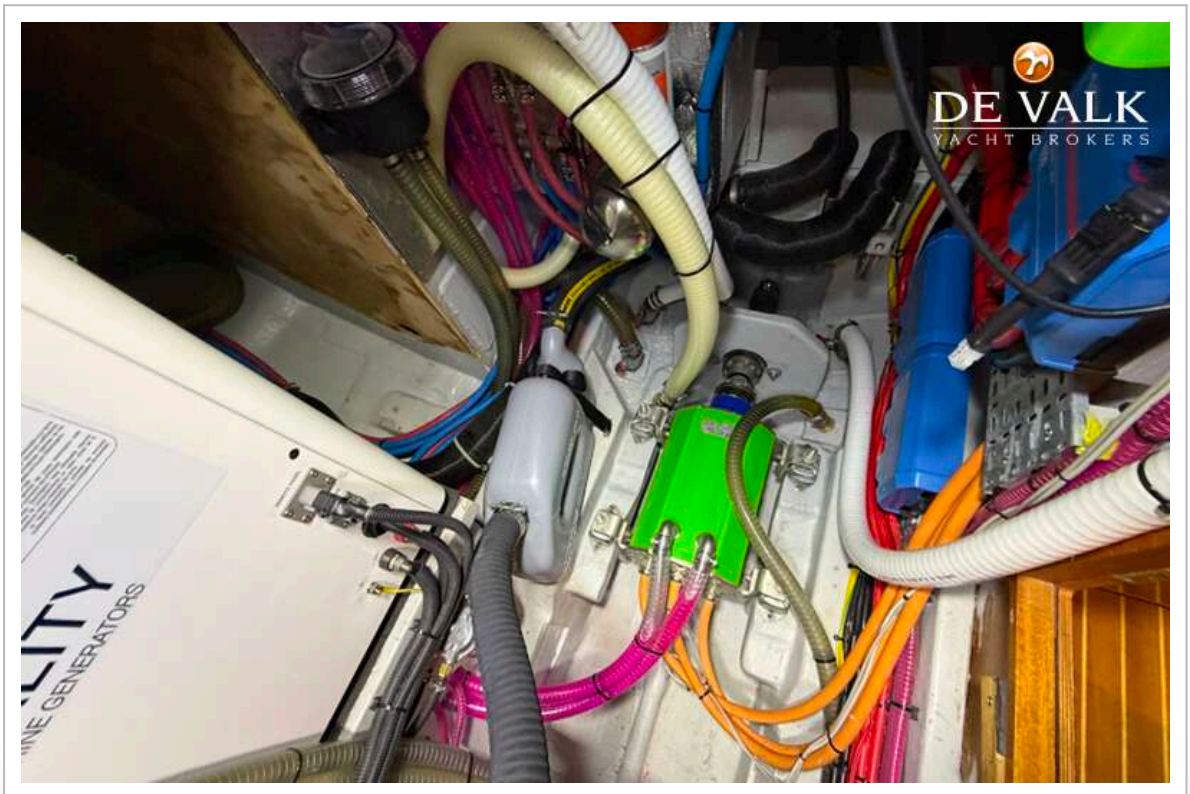
DE VALK
YACHT BROKERS


GREEN MARINE
GREEN MARINE
QUALITY
MARINE GENERATORS
DE VALK
YACHT BROKERS