BAYLINER 288 DISCOVERY

DE VALK
YACHT BROKERS

VAN DE MAKELAAR

The Bayliner 288 Discovery offers just what you are looking for when it comes to getting away in the weekend and holidays. She has a comfortable full beam cabin with panoramic view and good overnighting accommodations for 4 up to 6 persons. In excellent condition, has seen very little use.

Marc Weijenberg

SPECIFICATIES

Afmetingen	10.00 x 3.05 x 0.97 (m)	**Bouwer**	Bayliner Yachts
Bouwjaar	2005	**Hutten**	2
Materiaal	Polyester	**Slaapplaatsen**	6
Motor(en)	1 x Mercruiser 350 Mag MPI Bra petrol	**Pk/Kw**	300.00 (pk), 220.50 (kw)
Vraagprijs	verkocht (BTW)	**Ligplaats**	bij verkoopkantoor

CONTACT

Kantoor	De Valk Sint Annaland B.V.	**Telefoon**	+31 166 601 000
Adres	Koelhuisweg 4	**E-mail**	sintannaland@devalk.nl
	4697 RM Sint Annaland		
	NL		

DISCLAIMER

Hoewel er uiterste zorg besteed is aan de correctheid, volledigheid en actualiteit van onze informatie kunnen hieraan geen rechten worden ontleend.

BAYLINER 288 DISCOVERY

ALGEMEEN

Model	BAYLINER 288 DISCOVERY
Type	motorjacht
Lengte (m)	10,00
Breedte (m)	3,05
Diepgang (m)	0,97
Doorvaarthoogte (m)	3,12
Stahoogte (m)	1,94
Bouwjaar	2005
Gebouwd door	Bayliner Yachts
Land	Verenigde Staten
Ontwerper	Bayliner Yachts
Waterverplaatsing (t)	3,67
Romp materiaal	polyester
Rompvorm	Deep-V
Flybridge	ja
Radarbeugel	ja
Brandstoftank (liter)	Plastic 427
Drinkwatertank (liter)	Plastic 129
Vuilwatertank (liter)	Plastic 98
Vuilwatertank afvoer	Pomp
Stuurwiel	Hydraulisch
Stuurwiel op flybridge	Hydraulisch

ACCOMMODATIE

Hutten	2
Slaapplaatsen	6
Interieur	Kersen
Vloer	Vloerbedekking
Open kuip	ja
Deksalon	ja

Stahoogte salon (m)	1,94
Dinette om te bouwen	ja
Keuken	ja
Kooktoestel	Electrisch Origo
Magnetron	Tappan Tappan
Koelkast	Norcold Norcold
Warmwatersysteem	Boiler 220v
Waterdruksysteem	Electische pomp
Eigenaarshut	V-bed
Wasbak	ja
Gastenhut 1	Tweepersoonsbed
Badkamer	ja
Toilet systeem	ja
Wasbak	ja
Douche	ja
Wasbak	ja

MOTOR(EN)

Aantal motoren	1
Merk	Mercruiser
Type	350 Mag MPI Bra
Pk	300,00
kW	220,50
Brandstof	benzine
Geinstalleerd in jaar	2005
Maximale snelheid (kn)	30
Motoruren	125
Koelsysteem motor	Direct buitenwater
Aandrijving	Z-drive
Motorbediening	Bowden kabels
Boegschroef	Elektrisch Vetus 55kgf

Type schroef	Vaste Duoprop
Elektrische installatie	12/220v
Startaccu	ja
Lichtaccu	ja
Acculader	Flyback 10 amp
Walstroom	ja
Trimkleppen	Bennett

NAVIGATIE

Kompas	Danforth
Dieptemeter	Navman
Marifoon	Navman 7100
Radar	Navman dome
GPS	Navman
Plotter	Navman 8120

UITRUSTING

Zwemplatform	ja
Zwemtrap	ja
Deur in spiegel	ja
Anker	Bruce
Ankerketting	ja
Ankerlier	Electrisch Vetus
Zeereling	Roestvrijstaal
Ruitenwisser	3 x
Radar reflektor	ja
Stootkussens	ja
Landvasten	ja
Radio-cd speler	Aquatronic
Brandblusser	ja

SIGHTENBURGH
37-13-YM

DE VALK

DE VALK
YACHT BROKERS
photo sistership

DE VALK
YACHT BROKERS

DE VALK
YACHT BROKERS

DE VALK
YACHT BROKERS

DE VALK
YACHT BROKERS

DE VALK
YACHT BROKERS

DE VALK
YACHT BROKERS
SIGHTENBURGH
37-13-YM
BAYLINER

DE VALK
YACHT BROKERS

DE VALK
YACHT BROKERS

MAN
DE VALK
YACHT BROKERS

DE VALK

DE VALK
YACHT BROKERS

DE VALK
YACHT BROKERS
37-13-VM

DE VALK
YACHT BROKERS
DE VALK

DE VALK

DE VALK
YACHT BROKERS

DE VALK
YACHT BROKERS

DE VALK

DE VALK
YACHT BROKERS

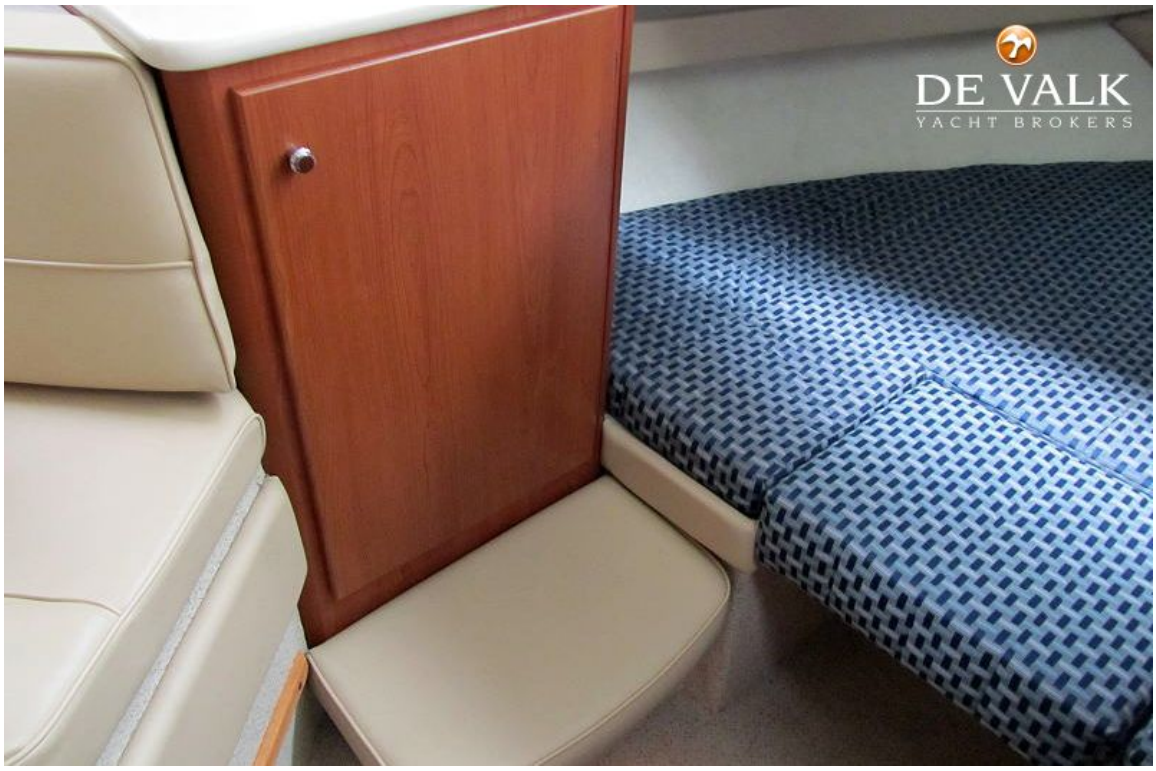
DE VALK
YACHT BROKERS

DE VALK
YACHT BROKERS

DE VALK
YACHT BROKERS

DE VALK
YACHT BROKERS

DE VALK
YACHT BROKERS

DE VALK
YACHT BROKERS

TAPPAN
DE VALK
YACHT BROKERS

DE VALK
YACHT BROKERS

DE VALK
YACHT BROKERS

DE VALK
YACHT BROKERS
NAVMAN

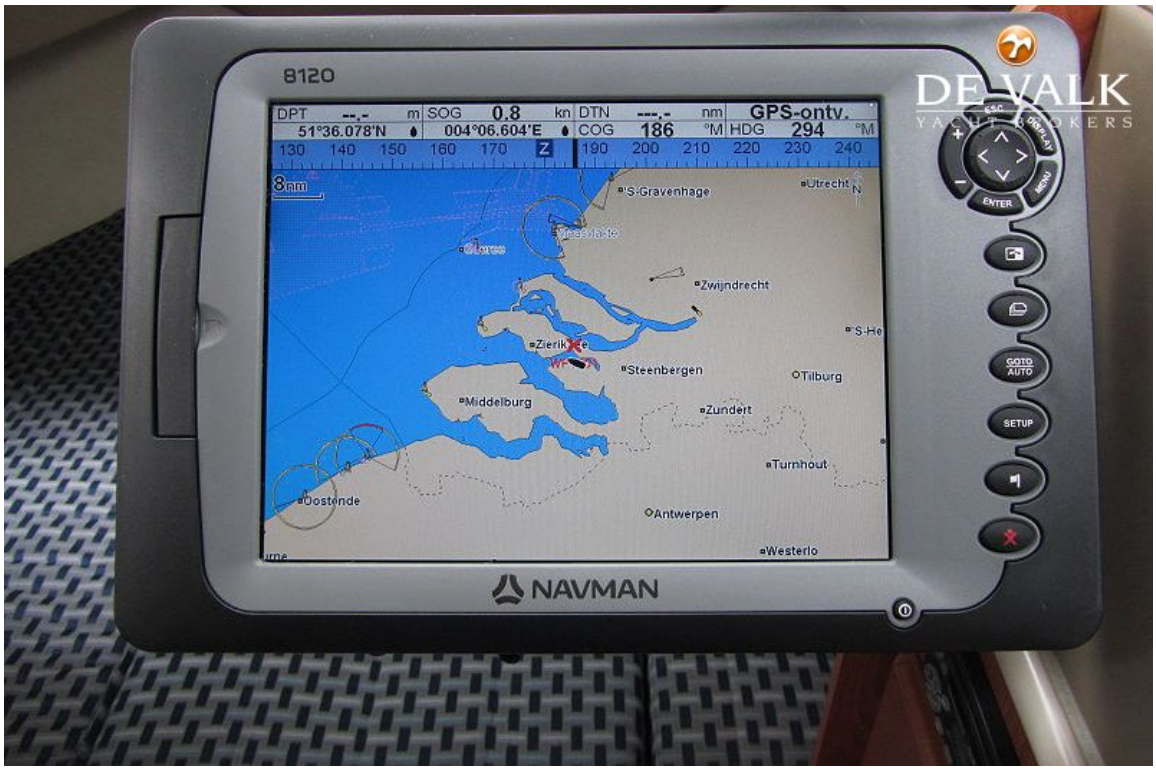
8120
DPT --.- m
SOG 0.8 kn
DTN ---.- nm
GPS-ontv.
51°36.078'N
004°06.604'E
COG 186 °M
HDG 294 °M
130 140 150 160 170 190 200 210 220 230 240
8nm
'S-Gravenhage
Utrecht
Zwijndrecht
Steenbergen
Tilburg
Middelburg
Zundert
Turnhout
Oostende
Antwerpen
Westerlo
ESC
ENTER
MENU
GOTO AUTO
SETUP
NAVMAN
DE VALK
YACHT BROKERS

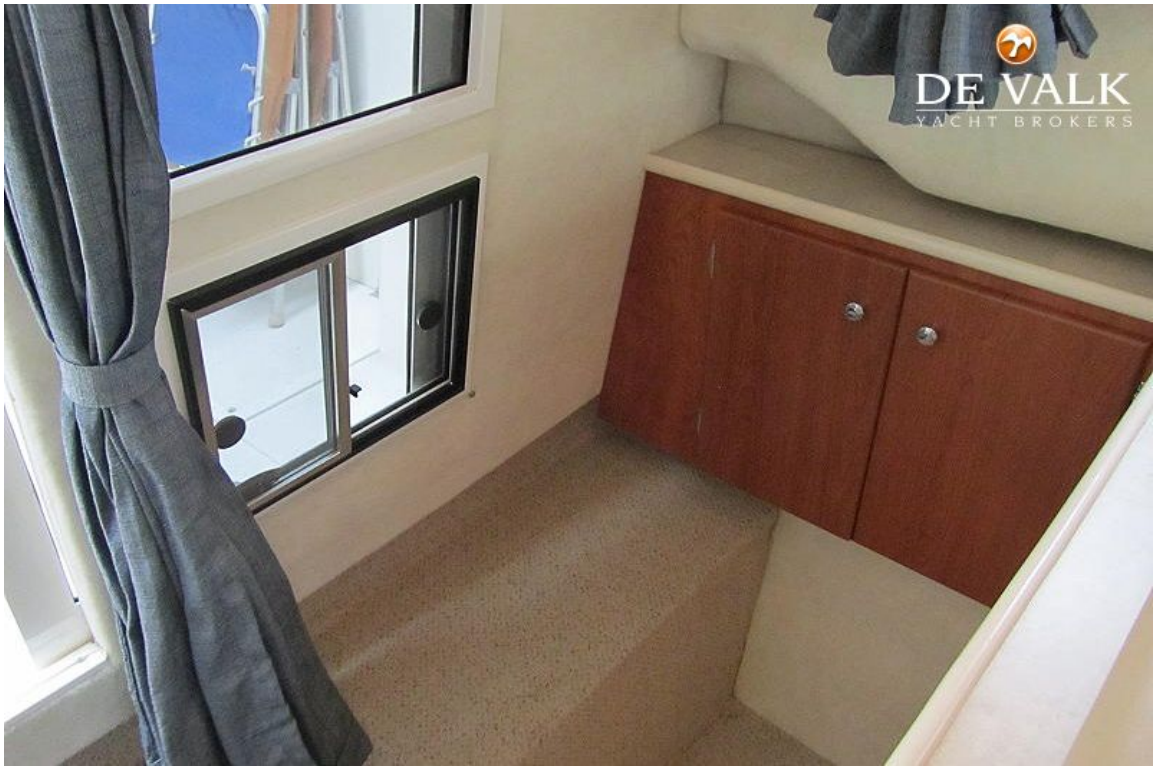
DE VALK
YACHT BROKERS

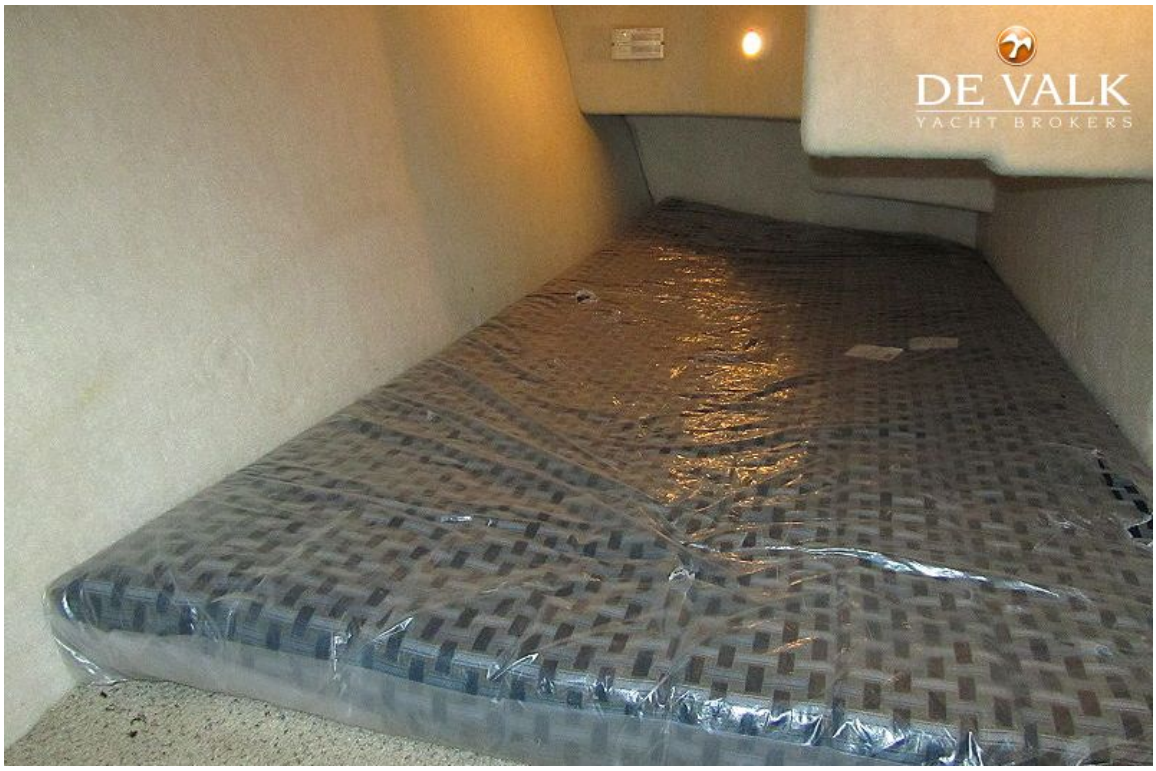
DE VALK
YACHT BROKERS

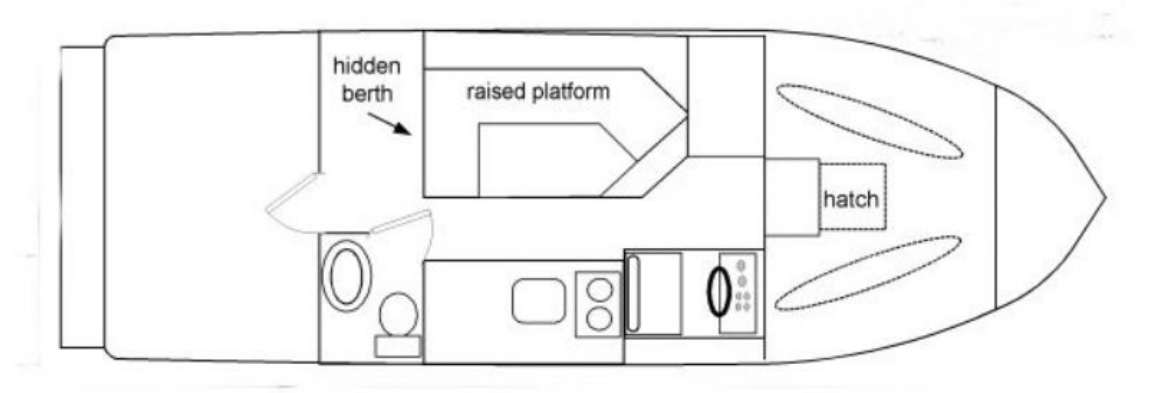
hidden
berth
raised platform
hatch

MerCruiser
350
MAG MPI

DE VALK
YACHT BROKERS
WARNING

DE VALK
YACHT BROKERS
NAVMAN

DE VALK