

HANSE 371

DE VALK
YACHT BROKERS

HANSE 371

VAN DE MAKELAAR

De Hanse 371 is een elegante performance cruiser, innovatief Judel & Vrolijk ontwerp met een klassieke touch. Haar moderne interieur (in perfecte staat, als nieuw) biedt veel ruimte benedendeks met drie volwaardige hutten en voldoende zitplaatsen in de salon. Glimmend houtwerk met lichte panelen, overal voldoende bergruimte. Haar dek lay-out met zelfkerende fok en wielbesturing maakt haar zeer gemakkelijk te hanteren. "Scarab" is zeer goed onderhouden, met goede navigatie- en zeiluitrusting.

Jochem Heijermans

SPECIFICATIES

Afmetingen	11.50 x 3.59 x 1.98 (m)	**Bouwer**	Hanse Yachts
Bouwjaar	2003	**Hutten**	3
Materiaal	Polyester	**Slaapplaatsen**	6
Motor(en)	1 x Volvo Penta MD2030D-BT diesel	**Pk/Kw**	29.00 (pk), 21.34 (kw)
Vraagprijs	verkocht (BTW)	**Ligplaats**	elders / niet bij verkoopkantoor

CONTACT

Kantoor	De Valk Belgium	**Telefoon**	+32 586 80 218
Adres		**E-mail**	belgium@devalk.nl
	1401 PT Nieuwpoort		
	BE		

DISCLAIMER

Hoewel er uiterste zorg besteed is aan de correctheid, volledigheid en actualiteit van onze informatie kunnen hieraan geen rechten worden ontleend.

HANSE 371

ALGEMEEN

Model	HANSE 371
Type	zeiljacht
Lengte (m)	11,50
Breedte (m)	3,59
Diepgang (m)	1,98
Doorvaarthoogte (m)	18,50
Stahoogte (m)	1,95
Bouwjaar	2003
Gebouwd door	Hanse Yachts
Land	Duitsland
Ontwerper	Judel / Vrolijk & Co
Waterverplaatsing (t)	6,9
Ballast (ton)	2,46
CE norm	A
Romp materiaal	polyester
Romp kleur	blauw Wrapped
Rompvorm	rondspant
Kiel type	vin kiel
Materiaal opbouw	polyester
Stootlijst	kunststof Black
Dek materiaal	polyester
Afwerking dek	teak
Afwerking opbouw	anti-slip profiel
Afwerking kuip	teak
Antifouling (jaar)	2023
Raamlijsten	aluminium
Raammateriaal	polycarbonaat
Dekluik	4 x Lewmar
Patrijspoorten	aluminium
Brandstoftank (liter)	staal 80

Inhoudsmeter (brandstoftank)	ja
Drinkwatertank (liter)	kunststof 230
Vuilwatertank (liter)	kunststof 48
Vuilwatertank afvoer	dekafzuigpunt + pomp
Stuurwiel	mechanisch Whitlock pedestal with a leather covered steering wheel
Noodhelmstok	ja
Extra info romp	2019 underwater hull sanded back to gelcoat and completely rebui

ACCOMMODATIE

Hutten	3
Slaapplaatsen	6
Interieur	kersen High gloss varnished
Vloer	houtprint "Teak & Holly look-a-like"
Salon	Blue upholstery
Stahoogte salon (m)	1,95
Verwarming	diesel hete lucht Webasto
Kaartentafel	Headroom : 1,98 m
Achterkajuit	2x
Dinette	ja
Ombouwbare kooi	Starboard side : 2.10 x 0.60 m
Keuken	On starboard side - Headroom : 1.95 m
Aanrechtblad	Duropal (White)
Spoelbak	roestvast staal 2 x
Kooktoestel	gas 2 burner
Oven	Colar gas
Koelkast	Top loader with an Isotherm compressor
Warmwatersysteem	220V + motor Isotemp
Waterdruksysteem	elektrisch
Eigenaarshut	v-bed Front cabin - Headroom: 1.95 m
Lengte bed (m)	1.95 x 1.55/1.90 (wide)

Kledingkast	lades en legplanken
Badkamer	gedeeld Headroom : 1.93 m
Toilet	gedeeld
Toilet Systeem	handbediening Jabsco
Wasbak	in de badkamer
Douche	gedeeld
Gastenhut 1	tweepersoonsbed In aft cabin - Headroom : 1.89
Lengte bed (m)	2.05 x 1.65
Kledingkast	hangend en legplanken
Gastenhut 2	tweepersoonsbed In aft cabin - Headroom : 1.89
Lengte bed (m)	2.05 x 1.65
Kleerkast	hangend en legplanken

MOTOR(EN)

Aantal motoren	1
Merk	Volvo Penta
Type	MD2030D-BT
Pk	29
kW	21.34
Brandstof	diesel
Geinstalleerd in jaar	2003
Maximale snelheid (kn)	7
Kruissnelheid (kn)	6
Motoruren	1375
Koelsysteem motor	indirecte warmtewisselaar
Aandrijving	sail-drive
Saildrive afdichting	(2020)
Motorbediening	bowden kabels
Keerkoppeling	mechanisch
Boegschroef	elektrisch (2007) Vetus
Type schroef	klap Flexofold

Schroefbladen	2
Accu's	ja
Startaccu	ja
Lichtaccu	2x AGM 200Ah
Boegschroefaccu	ja
Acculader	Mastervolt (2009)
Zonnecellen	ja
Walstroom	met kabel

NAVIGATIE

Kompas	ja
Electrisch kompas	On autopilot
Dieptemeter/log	Raymarine ST 60
Windmeetset	Raymarine
Marifoon	Simrad RD68
Handmarifoon	Standard Horizon HX890
Autopiloot	Raymarine + remote control (2015)
Roerstand aanwijzer	On autopilot
Radar/GPS/plotter	Raymarine Aixom 9 (2021)
Navtex	ICS NAV6
AIS transceiver	Raymarine Class B (2021)
Navigatieverlichting	ja

UITRUSTING

Buiskap	(2019
Kuiptafel	ja
Zwemplatform	ja
Zwemtrap	roestvast staal
Anker	ja
Ankerlier	elektrisch
Zeereling	draad

Handgreep (opbouw)	hout
Stootkussens	ja
Landvasten	ja
Radio	ja
Speakers in salon	ja

TUIGAGE

Tuigage	fractioneel
Staand want	draad
Merk mast	Sparcraft
Materiaal mast	aluminium
Zalingen	2 x Set of spreaders
Grootzeil	Wittevrongel (2006)
Grootzeilhuik	Lazy-Bag mainsail cover with Lazy-Jacks
Fok	Wittevrongel (2018)
Genua	Wittevrongel 130% (2009)
Kotter rolreefsysteem	Facnor Flat Deck
Gennaker	95% surface
Reefinstallatie	smeerrepen
Achterstagspanner	talie
Giekneerhouder	mechanisch en talie
Primaire schootlieren	2x Harken 44ST
Secondaire schootlieren	2x Harken 40ST
Multifunctionele lieren	ja


DE VALK
YACHT BROKERS


DE VALK


DE VALK
YACHT BROKERS


DE VALK
YACHT BROKERS
CABO




DE VALK
YACHT BROKERS


DE VALK
YACHT BROKERS


DE VALK
245°



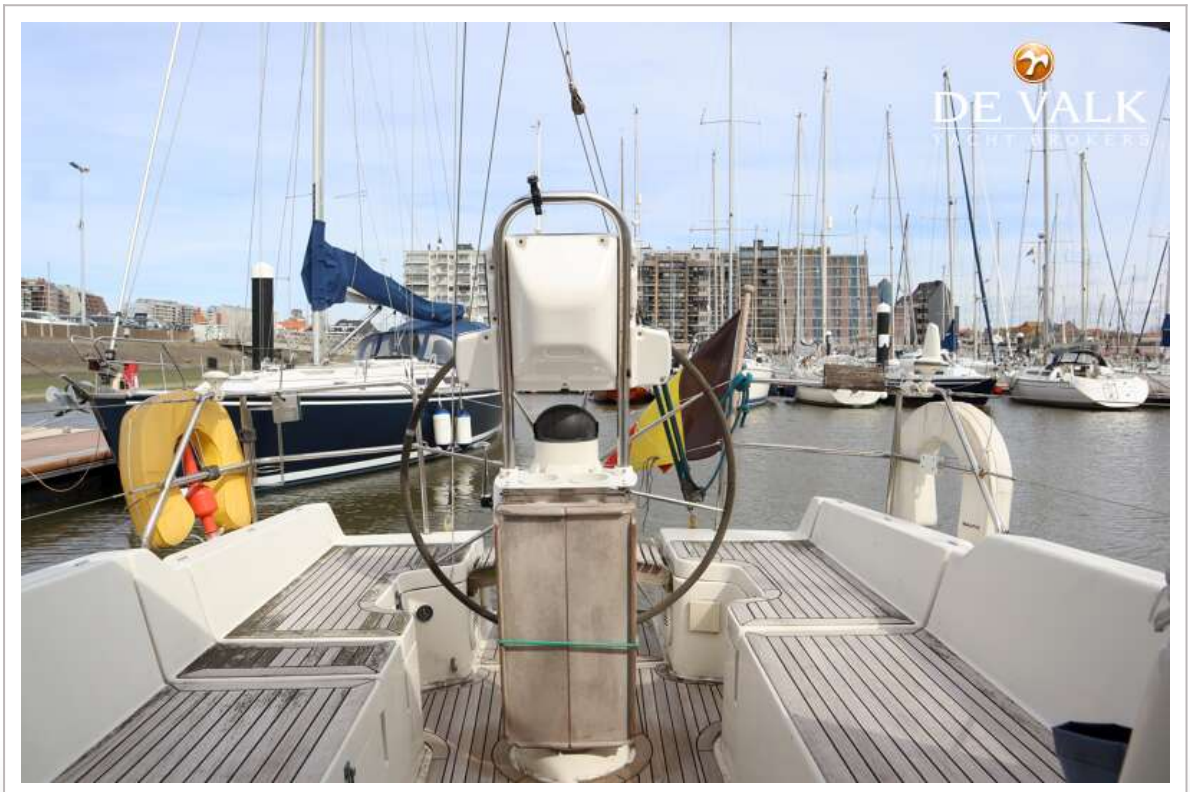


DE VALK
YACHT BROKERS


DE VALK
YACHT BROKERS


DE VALK
YACHT BROKERS

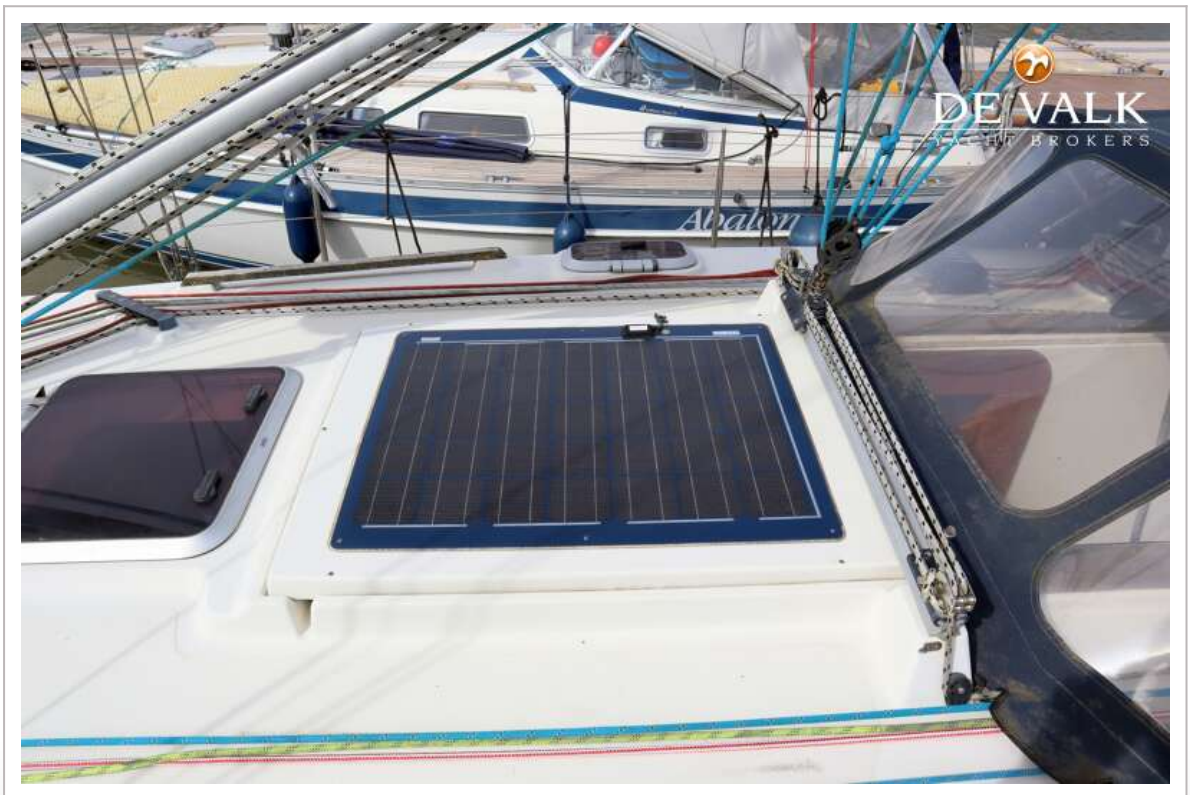
DE VALK
YACHT BROKERS
Abalon


DE VALK
YACHT BROKERS


DE VALK


DE VALK
YACHT BROKERS


DE VALK
YACHT BROKERS


DE VALK


DE VALK


DE VALK
YACHT BROKERS


DE VALK
YACHT BROKERS


DE VALK
YACHT BROKERS

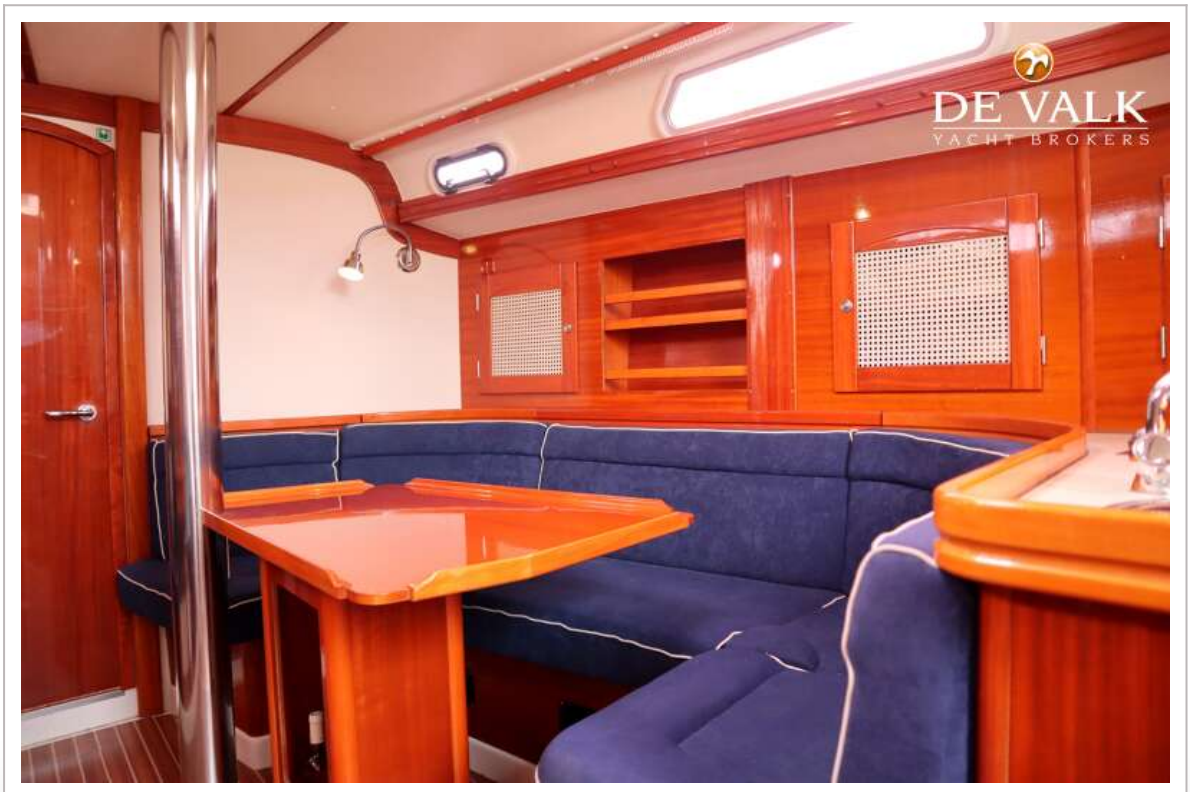
DE VALK
YACHT BROKERS


DE VALK
YACHT BROKERS


DE VALK
YACHT BROKERS




DE VALK
YACHT BROKERS


DE VALK
YACHT BROKERS


DE VALK
YACHT BROKERS
TRITON


DE VALK
YACHT BROKERS


DE VALK


DE VALK
YACHT BROKERS


DE VALK
YACHT BROKERS

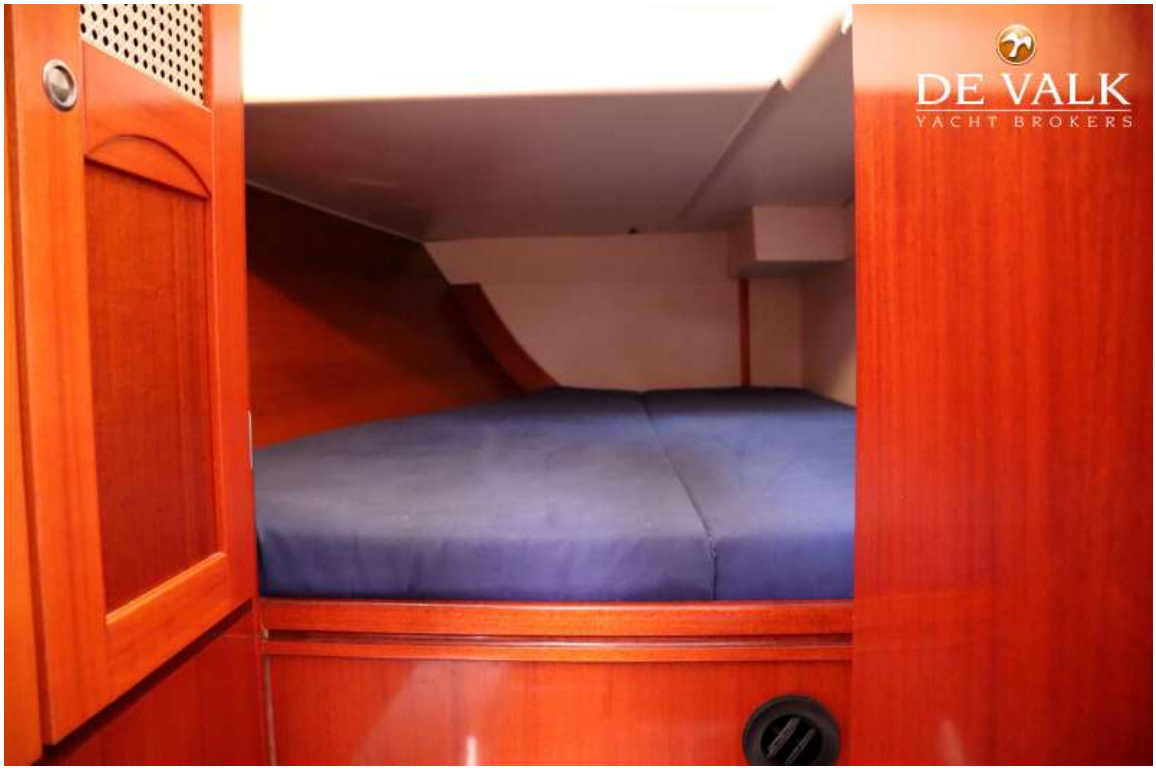
DE VALK
YACHT BROKERS

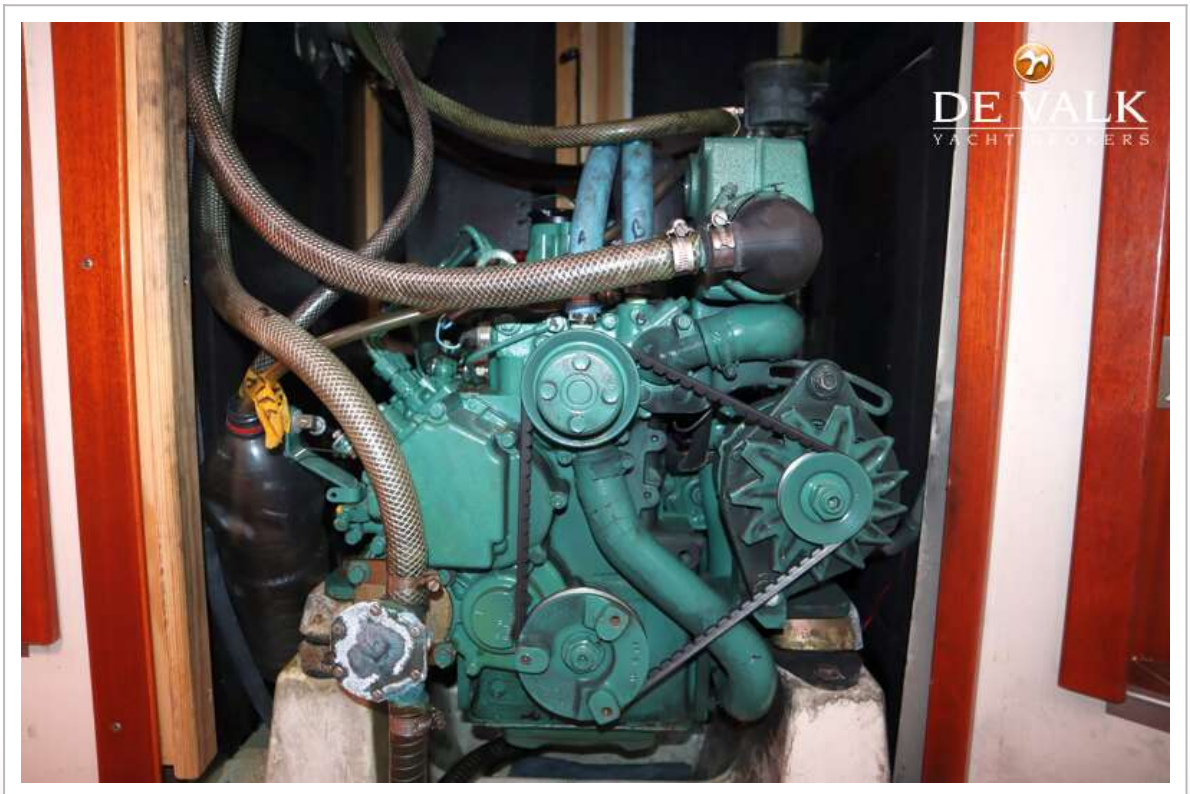
DE VALK

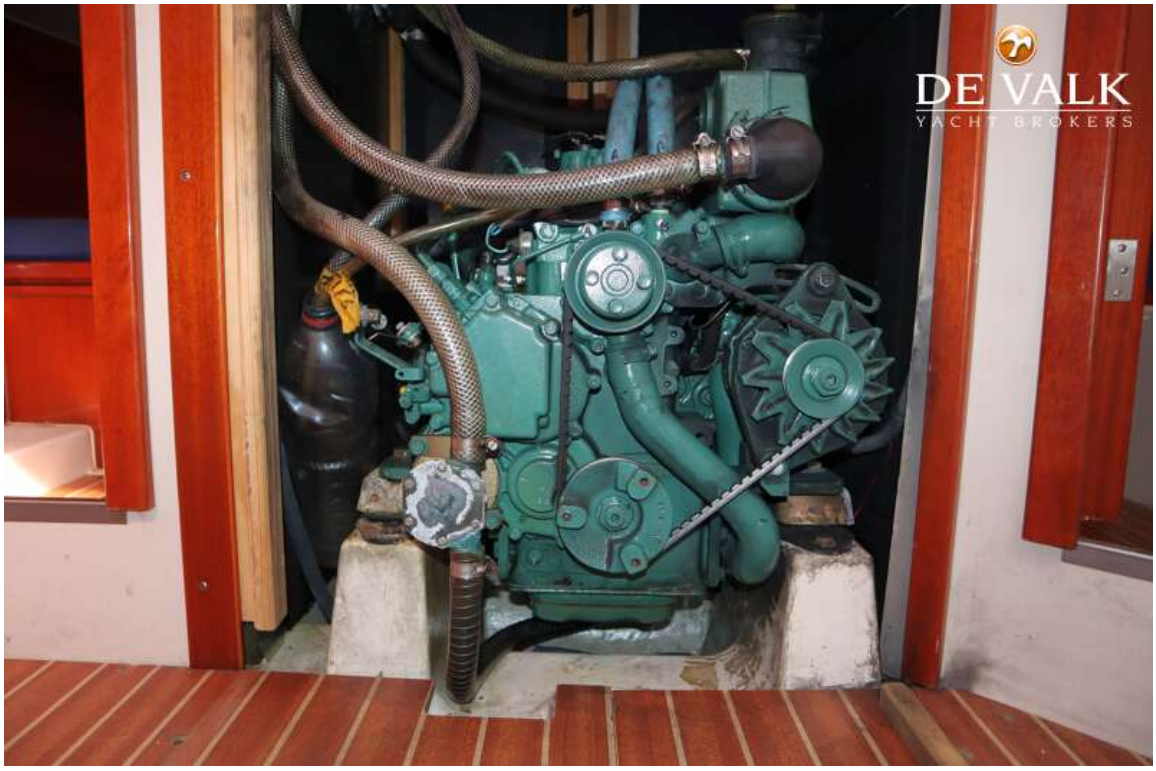
DE VALK
YACHT BROKERS

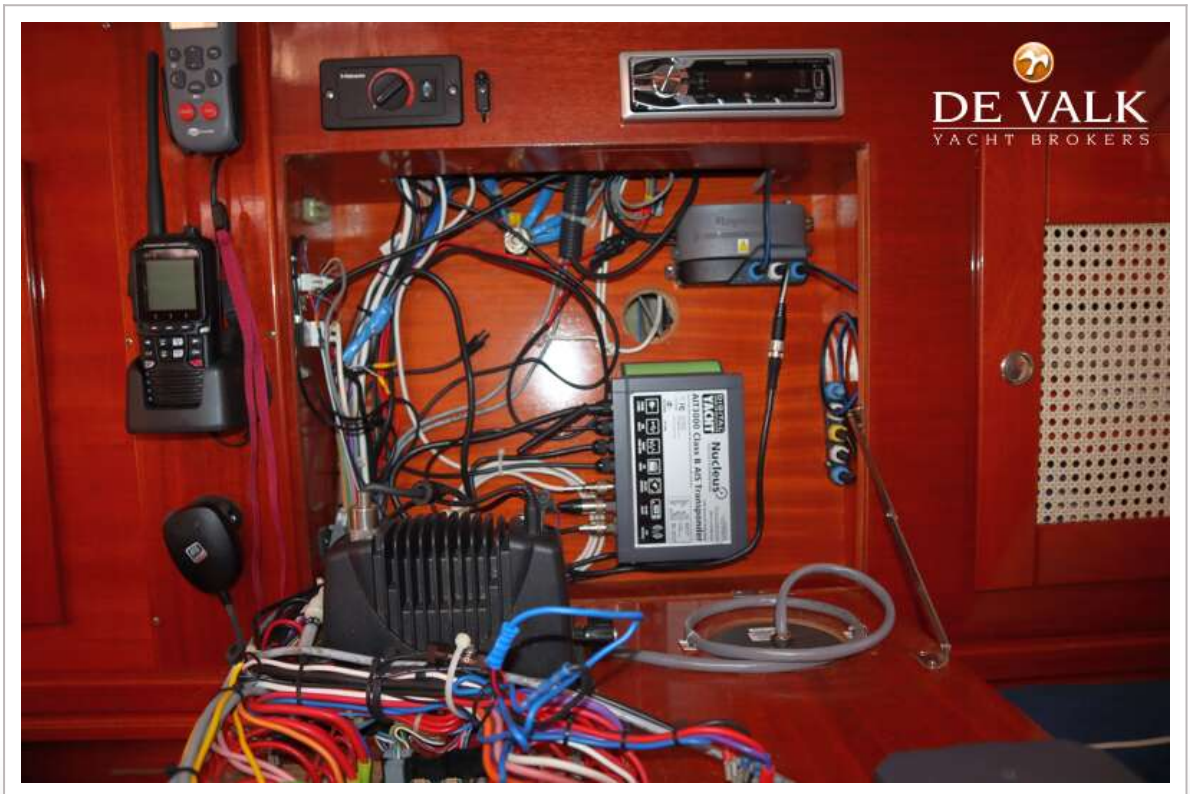
DE VALK
YACHT BROKERS

