

FISHER CATFISHER 28

DE VALK
YACHT BROKERS

FISHER CATFISHER 28

VAN DE MAKELAAR

Goed verzorgd en stapsgewijs verbeterd, heeft het huidige eigenaar echtpaar meer dan 20 jaar van deze Catfisher motorzeiler genoten. Deze unieke catamaran is enorm functioneel en ruim. Ze kan echt overal varen; de buitenwateren, kanalen (ook in Frankrijk) of droogvallen op de Wadden of Engelse kust, met haar dubbele kielen met geringe diepgang. Dit is de beste manoeuvreerbare Fisher-motorzeiler die u kunt wensen. Inclusief veel apparatuur en recent vernieuwde motor. U zult de makkelijke bediening, het panoramische uitzicht in de stuurhut en de ruimte aan boord zeker op prijs gaan stellen.

Marc Weijenberg

SPECIFICATIES

Afmetingen	8.53 x 3.90 x 1.03 (m)	**Bouwer**	Fairways Marine
Bouwjaar	1977	**Hutten**	3
Materiaal	Polyester	**Slaapplaatsen**	7
Motor(en)	1 x Craftsman Marine 4.42 diesel	**Pk/Kw**	42.00 (pk), 30.87 (kw)
Vraagprijs	verkocht (BTW)	**Ligplaats**	contact verkoopkantoor

CONTACT

Kantoor	De Valk Sint Annaland B.V.	**Telefoon**	+31 166 601 000
Adres	Koelhuisweg 4	**E-mail**	sintannaland@devalk.nl
	4697 RM Sint Annaland		
	NL		

DISCLAIMER

Hoewel er uiterste zorg besteed is aan de correctheid, volledigheid en actualiteit van onze informatie kunnen hieraan geen rechten worden ontleend.

FISHER CATFISHER 28

ALGEMEEN

Model	FISHER CATFISHER 28
Type	motorzeiler
Lengte (m)	8,53
Lengte waterlijn (m)	7,45
Breedte (m)	3,90
Diepgang (m)	1,03
Doorvaarthoogte (m)	13,80
Doorvaarthoogte min (m)	3,20
Stahoogte (m)	1,88
Bouwjaar	1977
Gebouwd door	Fairways Marine
Land	Engeland
Ontwerper	Freeman & Wyatt
Waterverplaatsing (t)	3,9
Ballast (ton)	None
Romp materiaal	polyester
Romp kleur	bruin
Rompvorm	rondspant
Kiel type	kimkielen
Materiaal opbouw	polyester
Stootlijst	hout
Dek materiaal	polyester
Afwerking dek	teak (2000)
Afwerking opbouw	teak
Afwerking kuip	teak (2000)
Antifouling (jaar)	Coppercoat (2017)
Raamlijsten	aluminium
Raammateriaal	hardglas
Dekluik	ja
Patrijspoorten	aluminium

Brandstoftank (liter)	epoxy 150
Inhoudsmeter (brandstoftank)	rvs 25
Drinkwatertank (liter)	epoxy 150
Vuilwatertank (liter)	epoxy 450
Vuilwatertank afvoer	dekafzuigpunt + pomp
Binnen stuurstand	hydraulisch
Buiten stuurstand	hydraulisch
Noodhelmstok	ja
Extra info verfsysteem	DD-Lak 2-comp (2016)
Extra info	LOA 9,10 (+1,30 mtr dinghy)

ACCOMMODATIE

Hutten	3
Slaapplaatsen	7
Interieur	teak
Vloer	vloerbedekking
Open kuip	ja
Stuurhut/deksalon	ja
Stahoogte salon (m)	1,88-1,82
Verwarming	gas hetelucht Trumatic E4000
Kaartentafel	ja
Dinette om te bouwen	ja
Openslaande deur naar kuip	ja
Keuken	ja
Aanrechtblad	ja
Spoelbak	roestvast staal 1 x
Kooktoestel	gas Smev 3 burner
Oven	Smev
Koelkast	420 ltr Electrolux 12/220v/gas
Warmwatersysteem	220V + motor Isothemp (22ltr)
Waterdruksysteem	elektrisch

Eigenaarshut	tweepersoonsbed
Lengte bed (m)	2,00 x 1,20/1,40
Kledingkast	hangend en legplanken
Badkamer	gedeeld I
Toilet	gedeeld
Toilet Systeem	handbediening Blake Lavac
Wasbak	in de badkamer
Douche	gedeeld
Gastenhut 1	tweepersoonsbed
Lengte bed (m)	2,00 x 1,20
Kledingkast	hangend en legplanken
Gastenhut 2	eenpersoonsbed
Lengte bed (m)	1,80 x 1,02
Kleerkast	legplanken
Extra info	Truma gas-stop afsluiter Nieuwe salon bekleding (2016) Interieur overhaald en verbeterd met extra teak Horren voor patrijspoorten en schuiframen

MOTOR(EN)

Aantal motoren	1
Merk	Craftsman Marine
Type	4.42
Pk	42,00
kW	30,87
Brandstof	diesel
Geinstalleerd in jaar	2014
Maximale snelheid (kn)	6,5
Kruissnelheid (kn)	5,5
Verbruik (ltr/uur)	2
Motoruren	800
Koelsysteem motor	indirecte warmtewisselaar
Aandrijving	schroefas

Keerkoppeling	hydraulisch
Motorbediening	bowden kabels
Uitlaatsysteem	watergekoeld
Schroefbladen	2 x 3
Smering schroefas	water
Handlenspomp	2 x
Elektrische lenspomp	2 x
Elektrische installatie	12/220v
Startaccu	1 x 105ah (2015)
Lichtaccu	2 x 80ah (2015)
Accu monitor	Victron
Acculader/omvormer	12v/1600watt/70amp Victron Muliplex
Walstroom	met kabel
Extra info	2018-2019 een as, propeller en hydraulische aandrijving vernieuwd. Hydraulisch syteem op de motor in 2014 vernieuwd. Roterende lijnensnijder op stuurb schroefas.

NAVIGATIE

Kompas	+ Sestrel handpeilkompas Sestrel
Dieptemeter	Incastec
Log	Incastec
Marifoon	Shipmate RS8300
Autopiloot	Navico WP500
Radar	SL72 Pathfinder (2kW) Raymarine
GPS	Furuno GP-32
Navtex	Furuno NX-300
PC aansluiting	ja
Navigatieverlichting	ja

UITRUSTING

Bimini	afsluibaar met zijpanelen

Kuipkussens	ja
Kuiptafel	ja
Zwemtrap	roestvast staal
Loopplank	ja
Dekdouche	koud water
Anker	Danforth
Ankerketting	20 mtr + 30 mtr line
Anker 2	CQR ploegschaar
Ankerlier	handbediend S&L
Bijboot	vaste romp
Davits	aluminium
Davits bediening	handmatig
Zeereling	draad
Handgreep (opbouw)	teak
Preekstoel	ja
Reddingsboei	1 x
Stootkussens	ja
Landvasten	ja
Radio-cd speler	Pioneer
Speakers in salon	ja
Klok - barometer	ja
Brandblusser	1 x
Extra info	Bijboot met klein zeil-tuig

TUIGAGE

Tuigage	sloep
Staand want	draad
Merk mast	Proctor
Materiaal mast	aluminium
Mast strijkinstallatie	ja
Grootzeil	(2000)

Grootzeilhuik	ja
Fok	(2000)
Genua rolreefsysteem	ja
Gennaker	met opberg-slurf (2004)
Stagzeil	(2000)
Reefinstallatie	smeerrepen
Primaire schootlieren	2 x Lewmar 40C
Spinnakerboom	aluminium
Extra info	Voorstag op boegspriet gemonteerd voor betere prestaties en handling


Double Trouble




DE VALK
YACHT BROKERS


DE VALK
YACHT BROKERS


DE VALK
YACHT BROKERS
Double Trouble


DE VALK
YACHT BROKERS


DE VALK
YACHT BROKERS


DE VALK


DE VALK


DE VALK


DE VALK
YACHT BROKERS


DE VALK
YACHT BROKERS


DE VALK
YACHT BROKERS


DE VALK
YACHT BROKERS


DE VALK
YACHT BROKERS


DE VALK
YACHT BROKERS


DE VALK
YACHT BROKERS


DE VALK
YACHT BROKERS
Double Trouble


DE VALK


DE VALK
YACHT BROKERS




DE VALK
YACHT BROKERS






DE VALK
YACHT BROKERS

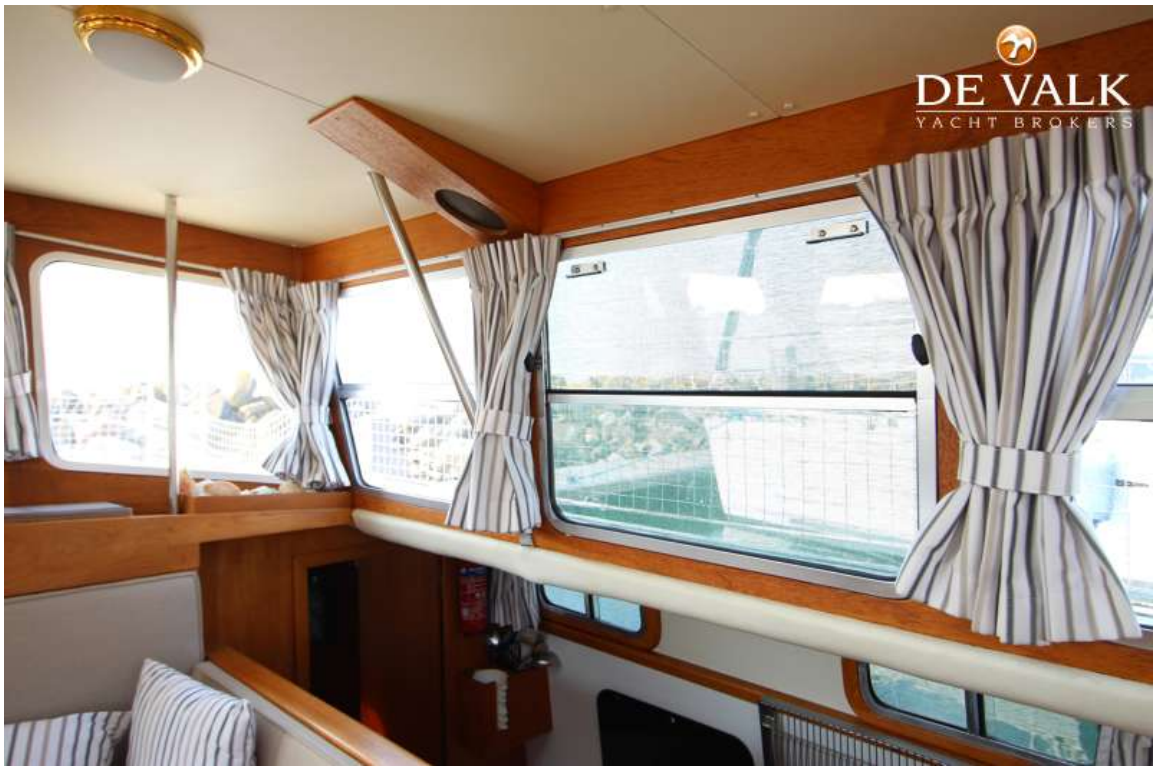
DE VALK
YACHT BROKERS




DE VALK
YACHT BROKERS


DE VALK

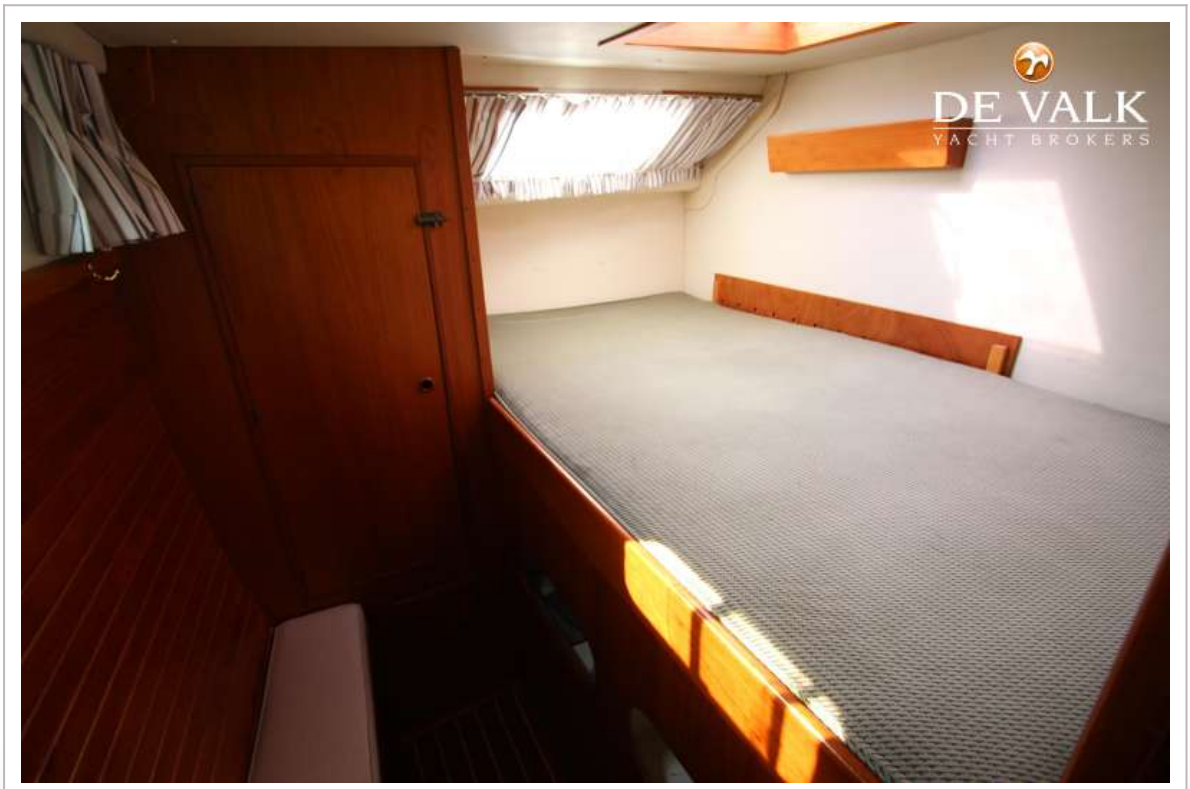
DE VALK
YACHT BROKERS


DE VALK
YACHT BROKERS

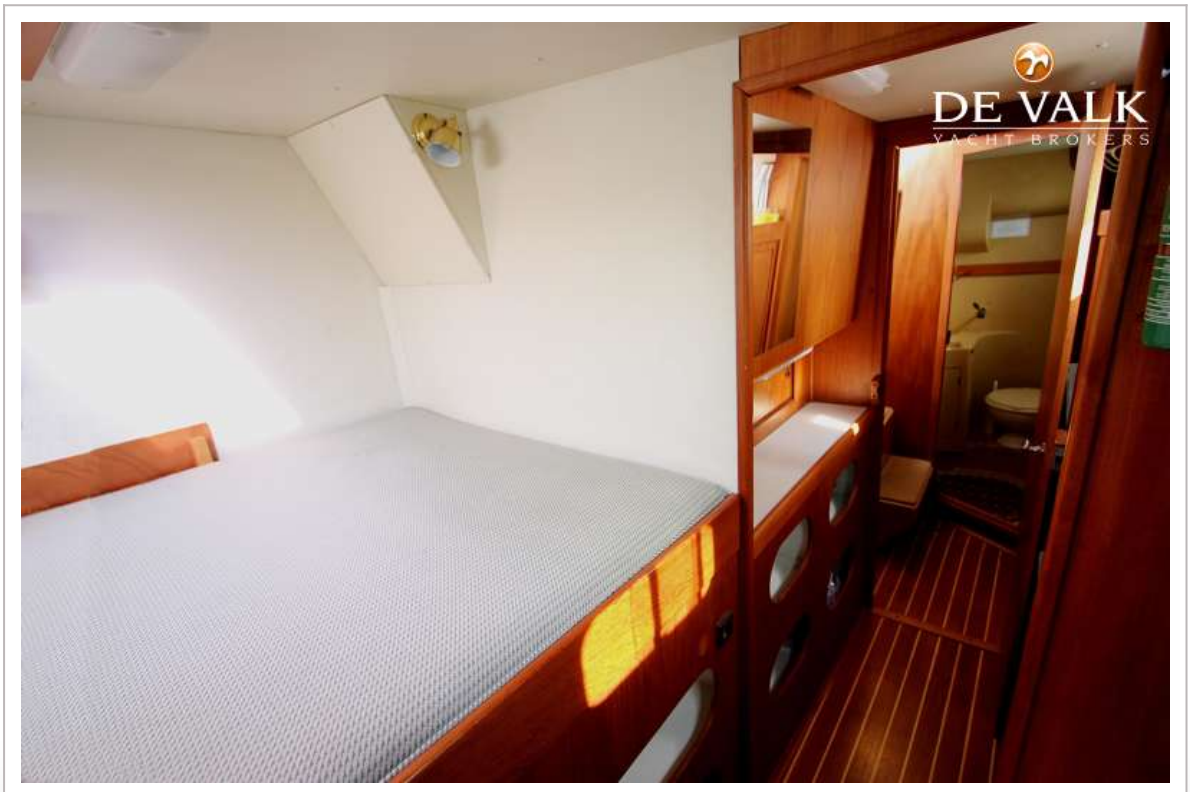
DE VALK
YACHT BROKERS


DE VALK
YACHT BROKERS

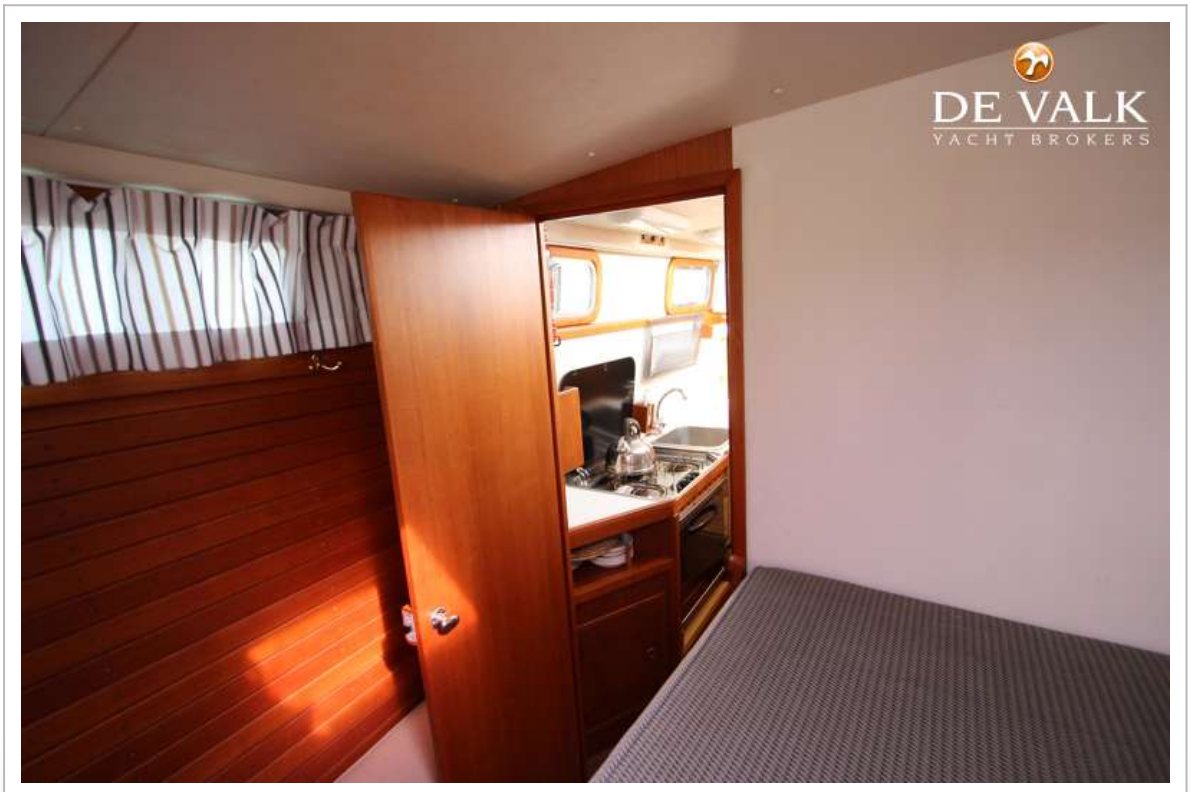
DE VALK
YACHT BROKERS


DE VALK
YACHT BROKERS


DE VALK
YACHT BROKERS


DE VALK
YACHT BROKERS

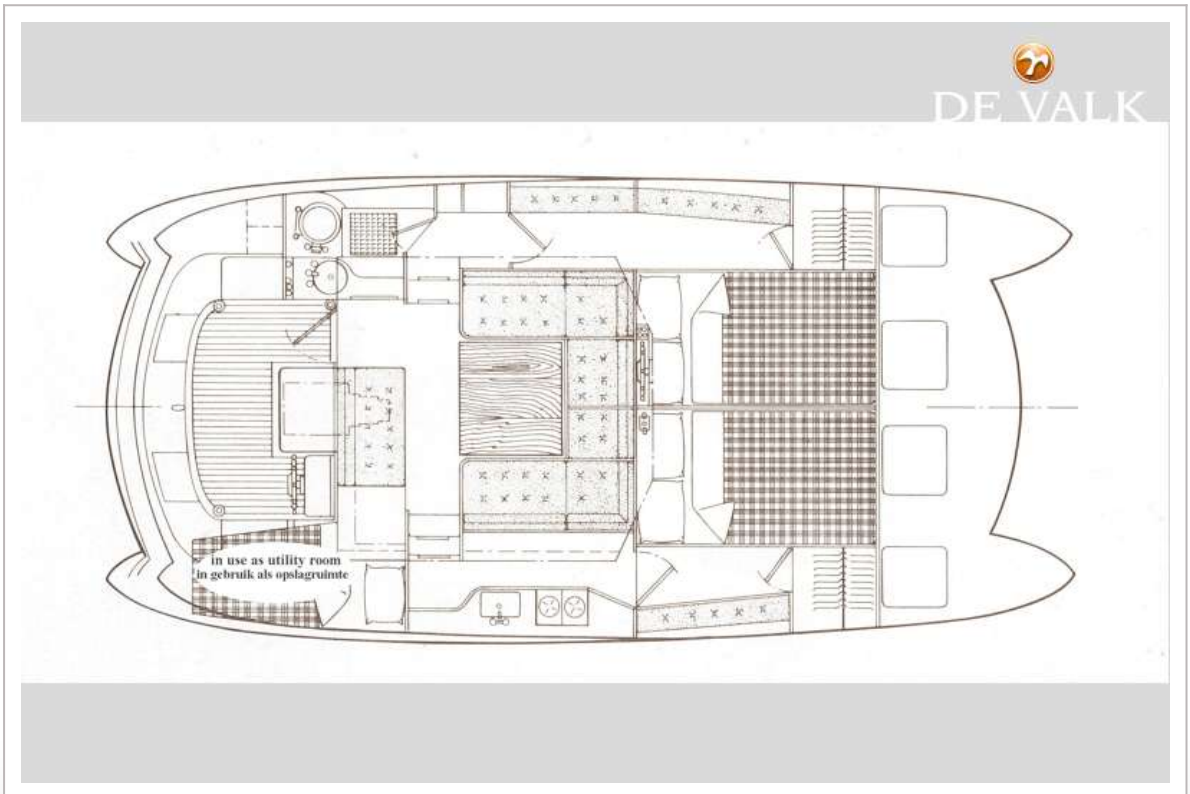
DE VALK
in use as utility room
in gebruik als opslagruimte

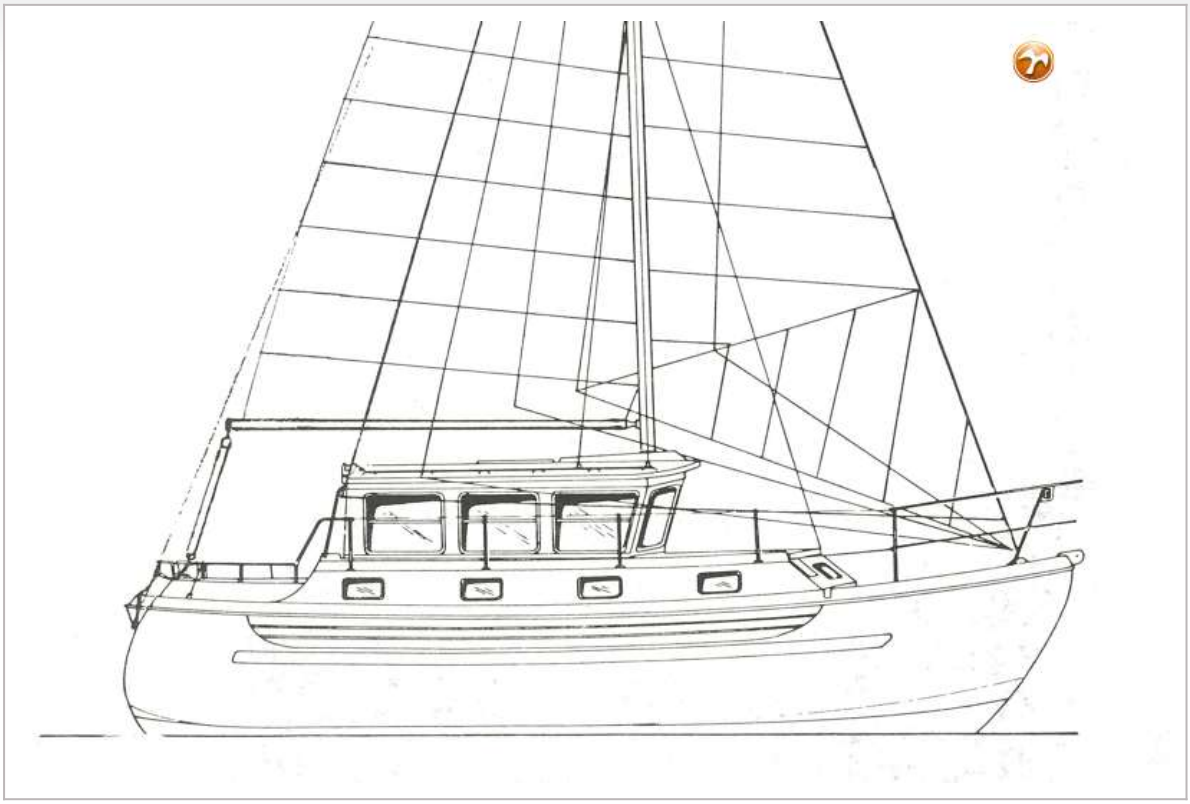


DE VALK
YACHT BROKERS


DE VALK
YACHT BROKERS


DE VALK


DE VALK