

BENETEAU 57

DE VALK
YACHT BROKERS

VAN DE MAKELAAR

Een prachtig exemplaar van de Beneteau 57, ontworpen door Farr Yacht Design, aangeboden door haar eerste en enige eigenaar. Ze heeft een comfortabel en zorgvuldig onderhouden privéleven geleid; Omdat ze veel op zoet water heeft gevaren, is ze grotendeels gespaard gebleven van de zwaardere omstandigheden die vaak gepaard gaan met het typische cruiseleven op zout water. Met haar diepgang van 2,10 m biedt ze uitstekende zeilprestaties, stabiliteit en comfort, waarbij ze de gerenommeerde zeilkwaliteiten van Farr combineert met de ruimtelijkheid en luxe van een echte blauwwatercruiser.

Johan Nooitgedagt

SPECIFICATIES

Afmetingen	17.80 x 4.96 x 2.10 (m)	**Bouwer**	Beneteau Yachts
Bouwjaar	2003	**Hutten**	4
Materiaal	Polyester	**Slaapplaatsen**	7
Motor(en)	1 x Yanmar 4LH AHTP diesel	**Pk/Kw**	160.00 (pk), 117.76 (kw)
Vraagprijs	€ 335.000 (BTW Betaald)	**Ligplaats**	elders / niet bij verkoopkantoor

CONTACT

Kantoor	De Valk Hindeloopen B.V.	**Telefoon**	+31 514 52 40 00
Adres	Oosterstrand 1	**E-mail**	hindeloopen@devalk.nl
	8713 JS Hindeloopen		
	NL		

DISCLAIMER

Hoewel er uiterste zorg besteed is aan de correctheid, volledigheid en actualiteit van onze informatie kunnen hieraan geen rechten worden ontleend.

BENETEAU 57

ALGEMEEN

Model	BENETEAU 57
Type	zeiljacht
Lengte (m)	17,80
Lengte waterlijn (m)	15,01
Breedte (m)	4,96
Diepgang (m)	2,10
Stahoogte (m)	2,00
Bouwjaar	2003
Gebouwd door	Beneteau Yachts
Land	Frankrijk
Ontwerper	Farr Yacht Design
Waterverplaatsing (t)	22
Ballast (ton)	gietijzer 9 t
CE norm	A
Romp materiaal	polyester
Romp kleur	blauw Dark Blue
Kiel type	vin kiel met bulb
Materiaal opbouw	polyester
Stootlijst	roestvast staal
Dek materiaal	polyester
Afwerking dek	teak
Afwerking opbouw	anti-slip profiel
Afwerking kuip	teak
Antifouling (jaar)	2024
Dorades	4x stainless steel
Raamlijsten	aluminium
Raammateriaal	hardglas
Dekluik	11x
Patrijspoorten	ja
Radarbeugel	In mast

Brandstoftank (liter)	2 x 245 ltr.
Inhoudsmeter (brandstoftank)	2x
Drinkwatertank (liter)	polyester 1000 ltr.
Inhoudsmeter (drinkwatertank)	ja
Vuilwatertank (liter)	kunststof 3x approx. 300 ltr.
Stuurwiel	hydraulisch
Noodhelmstok	ja

ACCOMMODATIE

Hutten	4
Slaapplaatsen	7
Interieur	mahonie
Indeling	ja
Vloer	teak en holly
Open kuip	ja
Achterdek	ja
Salon	ja
Stahoogte salon (m)	2,10
Verwarming	diesel hete lucht
Kaartentafel	ja
Achterkajuit	ja
Keuken	ja
Aanrechtblad	corian
Spoelbak	roestvast staal Double
Kooktoestel	gas 3 burner
Oven	In Cooker
Magnetron	ja
Koelkast	3x
Warmwatersysteem	220V + motor
Waterdruksysteem	elektrisch
Vaatwasser	ja

Waterkoker	ja
Koffiezetapparaat	ja
Eigenaarshut	tweepersoonsbed
Lengte bed (m)	2m x 1,7 wide
Kledingkast	hangend en legplanken
Badkamer	en suite
Toilet	en suite
Toilet Systeem	elektrisch
Wasbak	in de badkamer
Douche	en suite
Gastenhut 1	tweepersoonsbed
Lengte bed (m)	1,90 x1,20 wide
Kledingkast	hangend en legplanken
Badkamer	en suite
Toilet	en suite
Toilet systeem	handbediening
Wasbak	in de badkamer
Douche	en suite
Gastenhut 2	tweepersoonsbed
Lengte bed (m)	1,90 x1,20 wide
Kleerkast	hangend en legplanken
Badkamer	en suite
Toilet	en suite
Toilet systeem	handbediening
Wasbak	in de badkamer
Douche	en suite
Gastenhut 3	stapelbed
Lengte bed (m)	Above: 1,95x0,60 mtr. Under: 1,95x0,60 mtr.
Kleerkast	hangend en legplanken
Badkamer	Shared
Toilet	gedeeld
Toilet systeem	handbediening

Wasbak	in de badkamer
Douche	gedeeld

MOTOR(EN)

Aantal motoren	1
Merk	Yanmar
Type	4LH AHTP
Pk	160
kW	117.76
Brandstof	diesel
Maximale snelheid (kn)	8
Kruissnelheid (kn)	7
Verbruik (ltr/uur)	4
Motoruren	2260
Koelsysteem motor	indirecte warmtewisselaar
Aandrijving	schroefas
Schroefas afdichting	ja
Motorbediening	bowden kabels
Boegschroef	elektrisch
Uitlaatsysteem	watergekoeld
Type schroef	klap
Schroefbladen	3
Materiaal schroefas	roestvast staal
Handlenspomp	ja
Elektrische lenspomp	ja
Elektrische installatie	12V / 220 V
Generator	natte uitlaat Oman
Accu's	ja
Startaccu	2x 12 V 180 Ah
Lichtaccu	4x 12V 140 Ah
Acculader	Dolphin 12 V 40 Ah | Dolphin 24 V 40 Ah

Walstroom	met kabel

NAVIGATIE

Kompas	ja
Multi control dispaly	3x Raymarine ST 2 90
Windmeetset	Raymarine ST 2 90
Marifoon	Raymarine
Autopiloot	Raymarine ST 2 90
Roerstand aanwijzer	Raymarine ST 2 60
GPS	Raymarine
Plotter	Raymarine RC530
Navtex	Navtex NX-300

UITRUSTING

Vaste ramen	ja
Buiskap met grijp-beugel	ja
Kuipkussens	ja
Kuiptafel	ja
Zwemtrap	roestvast staal
Anker	Bruce
Ankerketting	ja
Ankerlier	elektrisch
Handgreep (opbouw)	roestvast staal
Zij-instap in reling	ja
Hekstoel	ja
Preekstoel	ja
Radar reflektor	ja
Stootkussens	ja
Landvasten	ja
Reserve onderdelen	ja
Radio	ja

Speakers in salon	ja
Speakers in hut	ja

TUIGAGE

Tuigage	sloep
Staand want	draad
Materiaal mast	aluminium
Zalingen	Triple
Doorgestoken mast	ja
Grootzeil	Incidence Sails
Rolgrootzeil	ja
Genua	Incidence Sails
Spinnaker	ja
Reefinstallatie	rolgrootzeil in de mast
Giekneerhouder	gasdrukveer
Genua schootlieren	2x Lewmar ST66 Electric
Multifunctionele lieren	2x Lewmar ST48 Electric
Spinnakerboom	aluminium


DE VALK
YACHT BROKERS
GUANTANAMERA


DE VALK
YACHT BROKERS


DE VALK
YACHT BROKERS
GUANTANAMERA


DE VALK
YACHT BROKERS


DE VALK
YACHT BROKERS
GUANTANAMERA


DE VALK
YACHT BROKERS


DE VALK
YACHT BROKERS


DE VALK
YACHT BROKERS


DE VALK
YACHT BROKERS
GUANTANAMERA


DE VALK
YACHT BROKERS


DE VALK
YACHT BROKERS
GUANTANAMERA


DE VALK
YACHT BROKERS


DE VALK
YACHT BROKERS
GUANTANAMERA


DE VALK
YACHT BROKERS


DE VALK
YACHT BROKERS
GUANTANAMERA


DE VALK


DE VALK
YACHT BROKERS
GUANTANAMERA


DE VALK
YACHT BROKERS


DE VALK
YACHT BROKERS


DE VALK


DE VALK
YACHT BROKERS

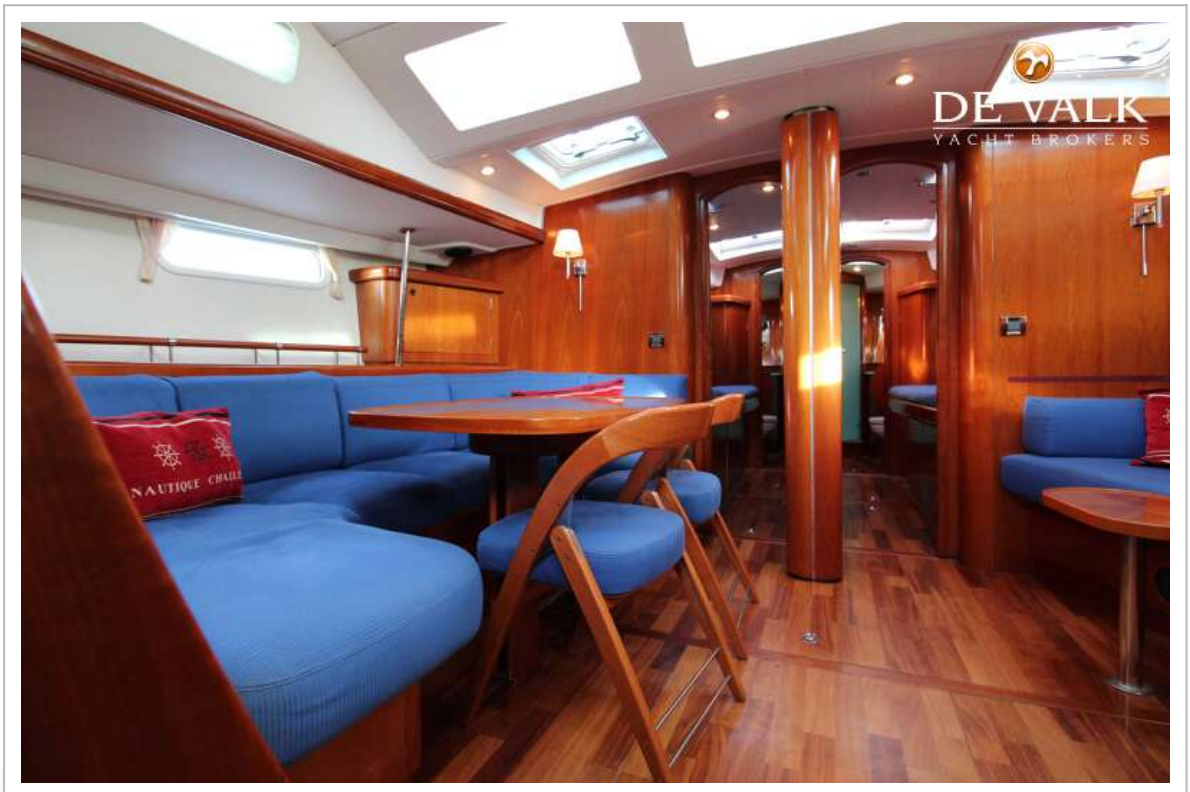
DE VALK
YACHT BROKERS



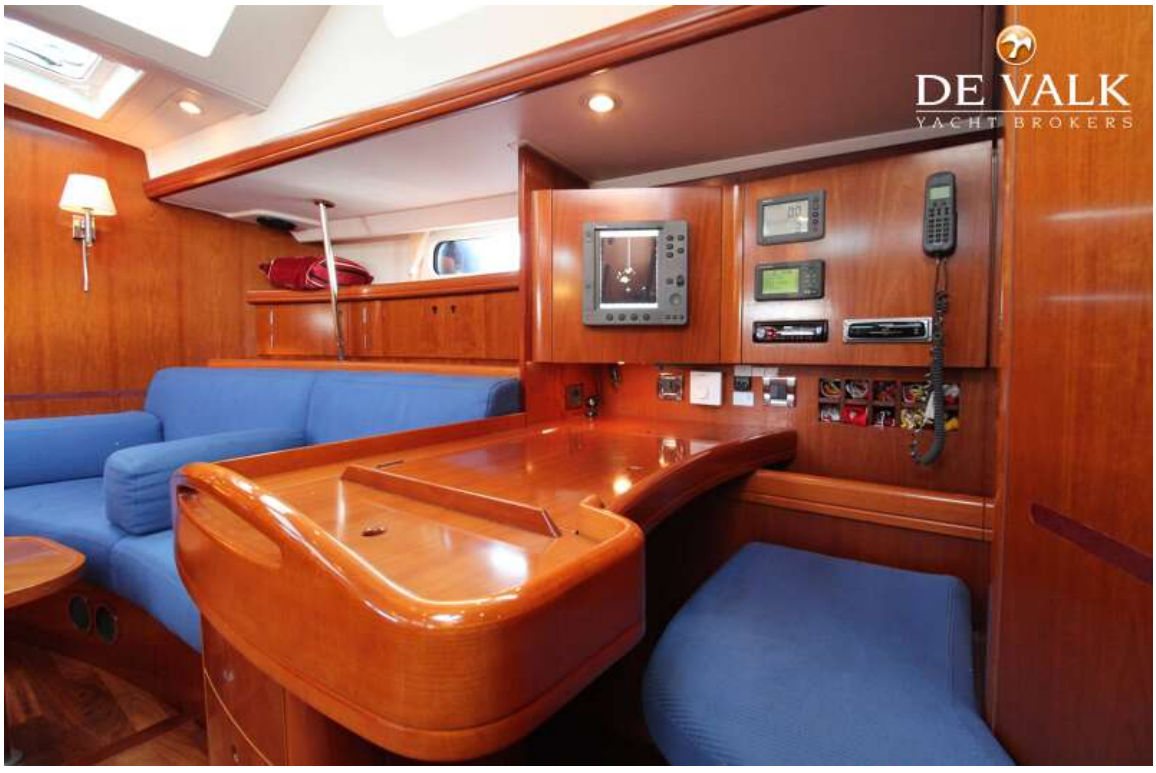
DE VALK
YACHT BROKERS


DE VALK
YACHT BROKERS


DE VALK
YACHT BROKERS


DE VALK
YACHT BROKERS



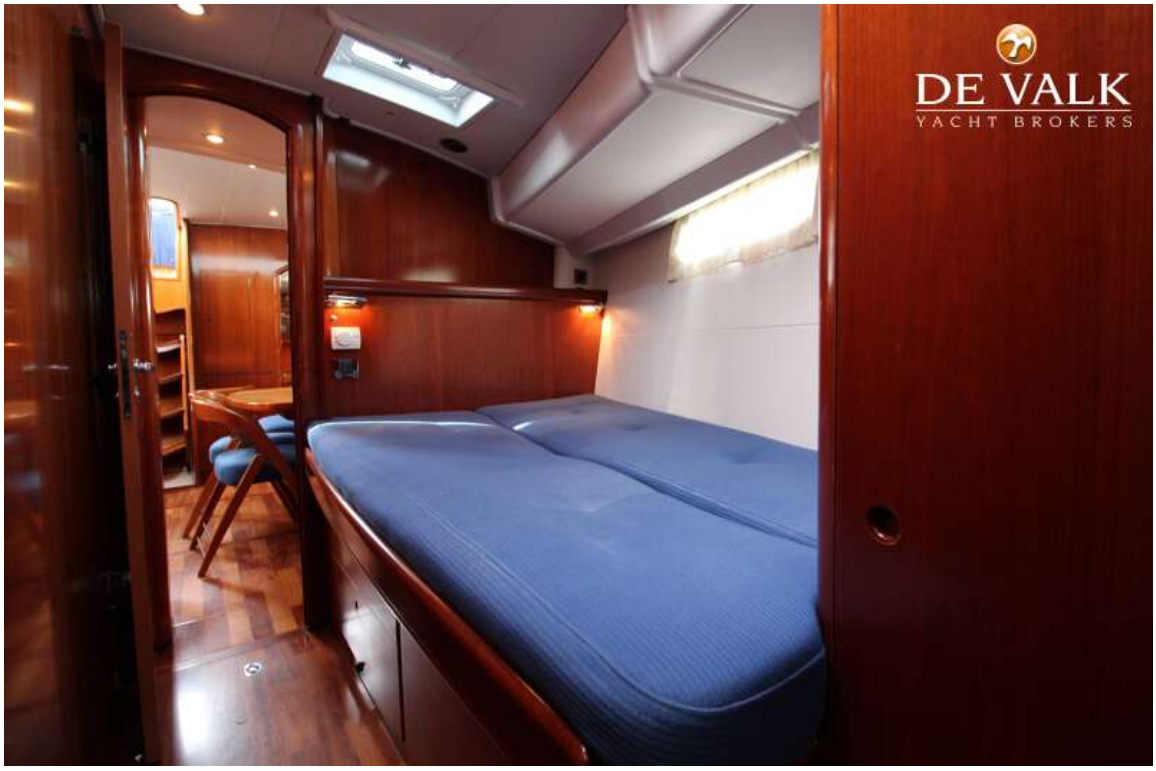
DE VALK
YACHT BROKERS


DE VALK
YACHT BROKERS



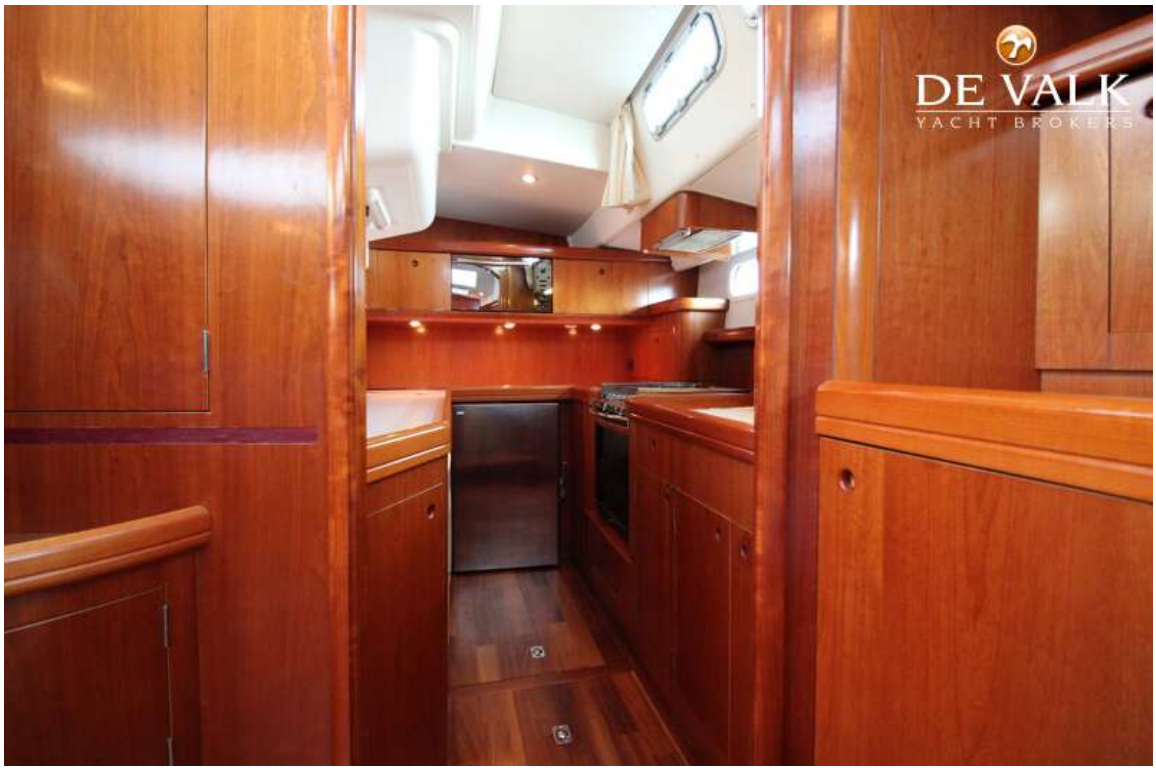
DE VALK
YACHT BROKERS


DE VALK
YACHT BROKERS

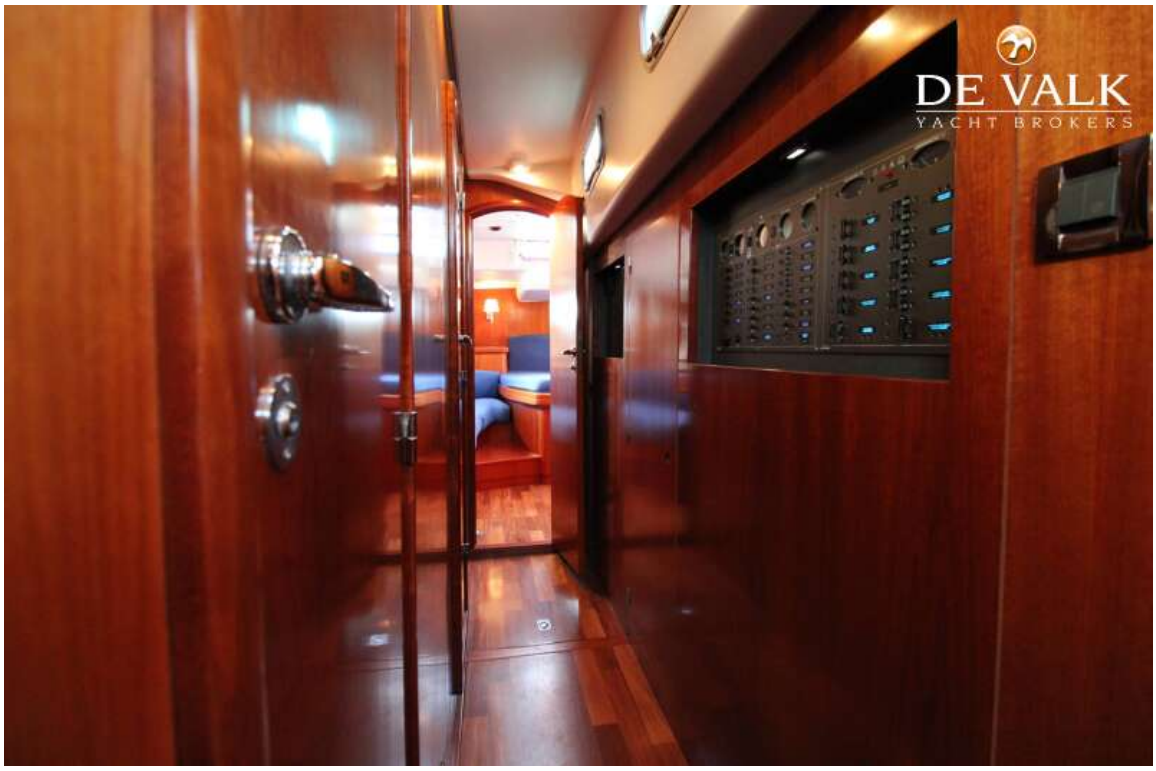
DE VALK
YACHT BROKERS


DE VALK


DE VALK
YACHT BROKERS


DE VALK
YACHT BROKERS

