

HANSE 341

DE VALK
YACHT BROKERS

BROKERAGE | CHARTER | BERTHS | FINANCE | INSURANCE | YACHT MANAGEMENT

HANSE 341

VAN DE MAKELAAR

Deze Hanse 341, niet voor niets gekozen tot zeilboot van het jaar in 2004. Dit zeer makkelijk te zeilen schip, vanwege haar goed toegankelijke kuip, zelf kerende fok installatie en haar bovengemiddelde zeilprestaties maakt deze cruiser / racer een genot om in te zeilen. De kuip is ruim maar diep genoeg voor een veilig gevoel op het water. Veel ruime opbergmogelijkheden voor een langer verblijf aan boord en het bijzonder nette kersen houten interieur tezamen met donkerblauwe bekleding geeft een fijn “scheepse” atmosfeer.

Henri van Eelen

SPECIFICATIES

Afmetingen	10.35 x 3.40 x 1.55 (m)	**Bouwer**	
Bouwjaar	2002	**Hutten**	3
Materiaal	Polyester	**Slaapplaatsen**	6
Motor(en)	1 x Volvo Penta MD2020 EBD diesel	**Pk/Kw**	19.00 (pk), 13.00 (kw)
Vraagprijs	verkocht (BTW)	**Ligplaats**	contact Hindeloopen

CONTACT

Kantoor	De Valk Hindeloopen B.V.	**Telefoon**	+31 514 52 40 00
Adres	Oosterstrand 1	**E-mail**	hindeloopen@devalk.nl
	8713 JS Hindeloopen		
	NL		

DISCLAIMER

Hoewel er uiterste zorg besteed is aan de correctheid, volledigheid en actualiteit van onze informatie kunnen hieraan geen rechten worden ontleend.

HANSE 341

ALGEMEEN

Model	HANSE 341
Type	zeiljacht
Lengte (m)	10,35
Breedte (m)	3,40
Diepgang (m)	1,55
Bouwjaar	2002
Te waterlating	04-2003
Land	Duitsland
Ontwerper	Judel & Vrolijk
Waterverplaatsing (t)	5,8
Ballast (ton)	gietijzer 1,8
CE norm	A
Romp materiaal	polyester
Romp kleur	blauw Awl gripp Aristo blue
Rompvorm	rondspant
Kiel type	vin kiel
Materiaal opbouw	polyester
Stootlijst	kunststof
Dek materiaal	polyester
Afwerking dek	teak
Afwerking kuip	teak
Antifouling (jaar)	2019 International
Dorades	ja
Raamlijsten	aluminium
Raammateriaal	perspex
Dekluik	ja
Brandstoftank (liter)	roestvast staal 68
Inhoudsmeter (brandstoftank)	ja
Drinkwatertank (liter)	kunststof 220
Inhoudsmeter (drinkwatertank)	ja

Vuilwatertank (liter)	kunststof 45
Stuurwiel	mechanisch
Noodhelmstok	ja

ACCOMMODATIE

Hutten	3
Slaapplaatsen	6
Interieur	kersen
Vloer	teak en holly
Open kuip	ja
Stahoogte salon (m)	1,90
Verwarming	diesel hete lucht 2013 Webasto Air Top 3900
Keuken	ja
Aanrechtblad	corian
Spoelbak	roestvast staal
Kooktoestel	2014
Oven	2014
Warmwatersysteem	220V + motor New Boiler 2015
Waterdruksysteem	elektrisch
Kommaliewant	ja
Eigenaarshut	v-bed Front
Lengte bed (m)	2,0
Kledingkast	hangend en legplanken
Badkamer	gedeeld
Toilet	gedeeld
Toilet Systeem	handbediening
Wasbak	bij het toilet
Douche	gedeeld
Gastenhut 1	tweepersoonsbed Rear
Lengte bed (m)	2,0
Kledingkast	hangend en legplanken

Gastenhut 2	tweepersoonsbed Rear
Lengte bed (m)	2,0
Kleerkast	hangend en legplanken

MOTOR(EN)

Aantal motoren	1
Merk	Volvo Penta
Type	MD2020 EBD
Pk	19
kW	13,00
Brandstof	diesel
Maximale snelheid (kn)	6,00
Kruissnelheid (kn)	5,00
Verbruik (ltr/uur)	3,00
Koelsysteem motor	indirecte warmtewisselaar
Aandrijving	sail-drive
Motorbediening	handbediend
Keerkoppeling	mechanisch
Boegschroef	elektrisch
Type schroef	vaanstand 2009 Variprofile
Schroefbladen	3 14 x 11 x 9
Handlenspomp	ja
Elektrische lenspomp	ja
Startaccu	2012 1x 70 Ah
Lichtaccu	2015 2x 95 Ah
Acculader	2007 Calira LG 630
Omvormer	ja
Walstroom	met kabel

NAVIGATIE

Kompas	ja

Dieptemeter	Simrad IS 15
Dieptemeter/log	Simrad IS 15
Log	Simrad IS 15
Windmeetset	Simrad IS 15
Repeaters	Simrad IS 15
Marifoon	Simrad RD 68
Autopiloot	2009 Raymarine ST 6002
Roerstand aanwijzer	2009 Raymarine SPX
GPS	Furuno GPS 32
Plotter	2012 Raymarine E7 touchscreen
Elektronische kaart(en)	2014 Platinum 15p / 2015
AIS ontvanger	AIS 350 Raymarine

UITRUSTING

Buiskap met grijp-beugel	2011 Blue
Kuiptent	Blue
Kuiptafel	ja
Zwemtrap	roestvast staal
Boegtrap	2011
Anker	Delta 10 Kg
Ankerketting	40m 8mm
Anker 2	Rear anchor Stainless steel
Hekstoel	ja
Preekstoel	ja
Reddingsvlot	container Plastimo
Reddingsvlot (pers)	container 6
Reddingsvlot laatst gekeurd	2008
Radar reflektor	ja
Stootkussens	ja
Landvasten	ja
Reserve onderdelen	ja

Radio	JVC KD-G721
Speakers in salon	2006
Klok - barometer	ja
Brandblusser	ja

TUIGAGE

Tuigage	sloep
Staand want	draad
Merk mast	Seldén
Materiaal mast	aluminium
Zalingen	2 Pair
Grootzeil	2012 North Sails 61m2
Grootzeilhuik	ja
Gelagerde karren	ja
Doorgelat grootzeil	ja
Fok	2012 North sails
Genua	ja
Genua rolreefsysteem	ja
Gennaker	2014 85m2 with rocon
Stormfok	Red, never used
Zelf kerende fok installatie	2012
Reefinstallatie	snel-één-lijn reefsysteem
Achterstagspanner	mechanisch
Giekneerhouder	mechanisch
Primaire schootlieren	ja
Genua schootlieren	2x Harken ST40
Multifunctionele lieren	val/schoot lieren 2x Harken ST40


DE VALK
YACHT BROKERS
blue wave


DE VALK
YACHT BROKERS
blue wave


DE VALK
YACHT BROKERS


DE VALK
YACHT BROKERS


DE VALK
YACHT BROKERS


DE VALK
YACHT BROKERS


DE VALK
YACHT BROKERS


DE VALK
YACHT BROKERS

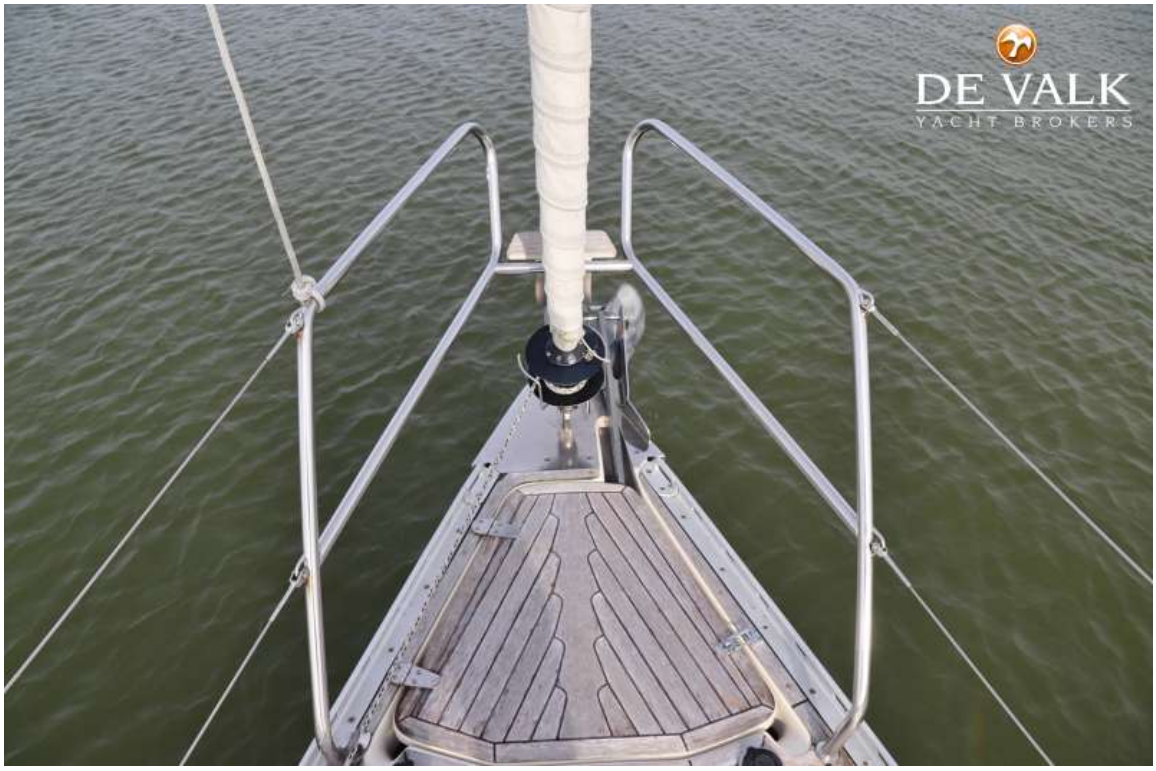
DE VALK
YACHT BROKERS


DE VALK
YACHT BROKERS


DE VALK
YACHT BROKERS


DE VALK
YACHT BROKERS


DE VALK
YACHT BROKERS
blue wave


DE VALK
YACHT BROKERS


DE VALK
YACHT BROKERS
blue wave


DE VALK
YACHT BROKERS


DE VALK


DE VALK


DE VALK
YACHT BROKERS


YACHT BROKERS


DE VALK
YACHT BROKERS


DE VALK
YACHT BROKERS

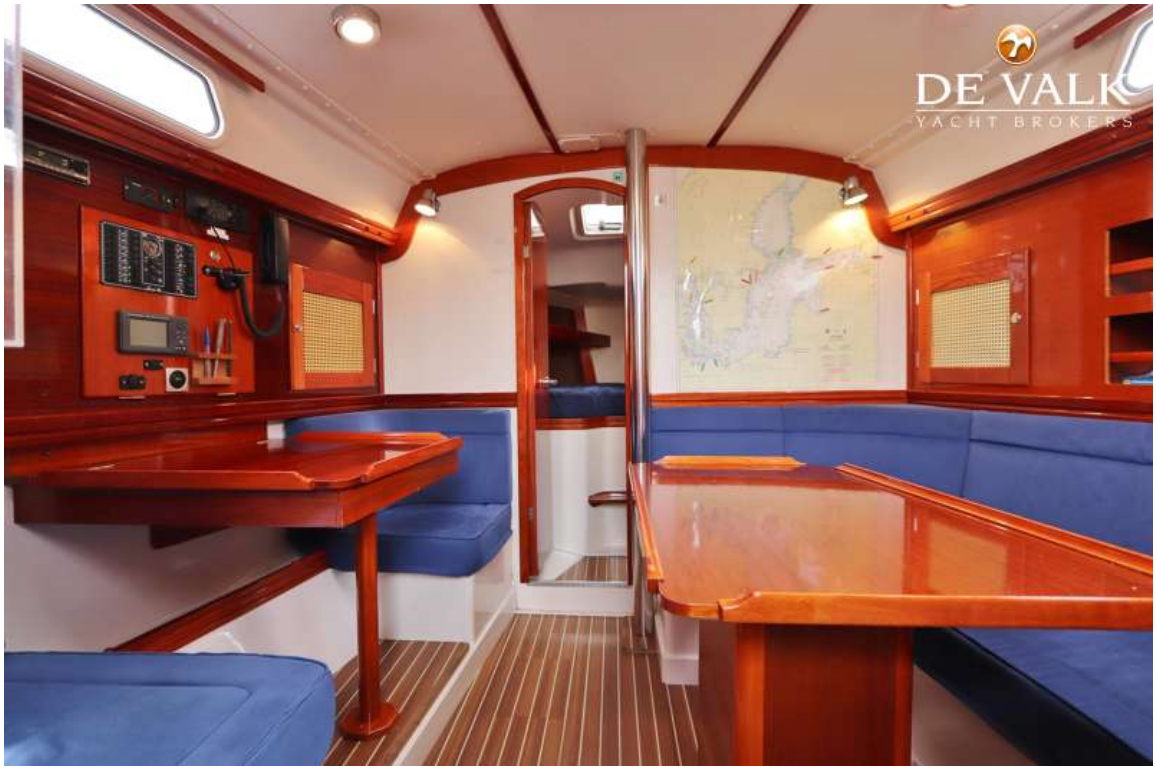
DE VALK
YACHT BROKERS


VALK
YACHT BROKERS


DE VALK
YACHT BROKERS


DE VALK
YACHT BROKERS

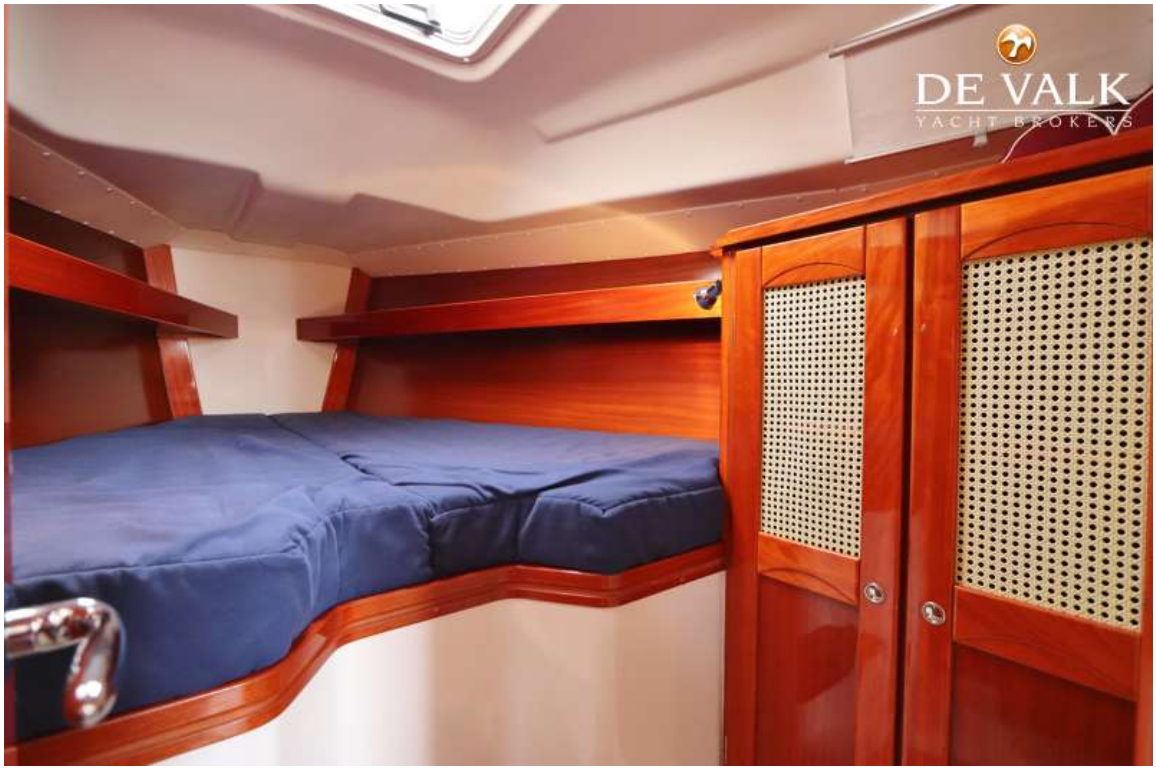
DE VALK
YACHT BROKERS


DE VALK
YACHT BROKERS



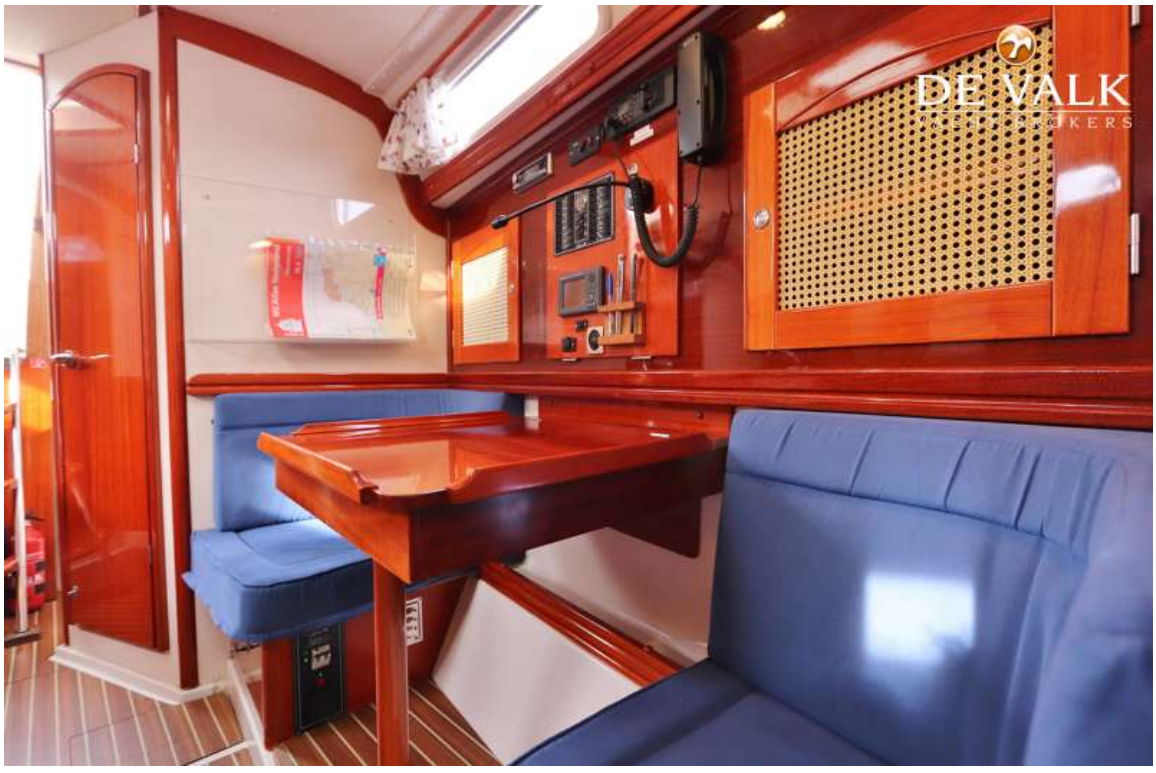

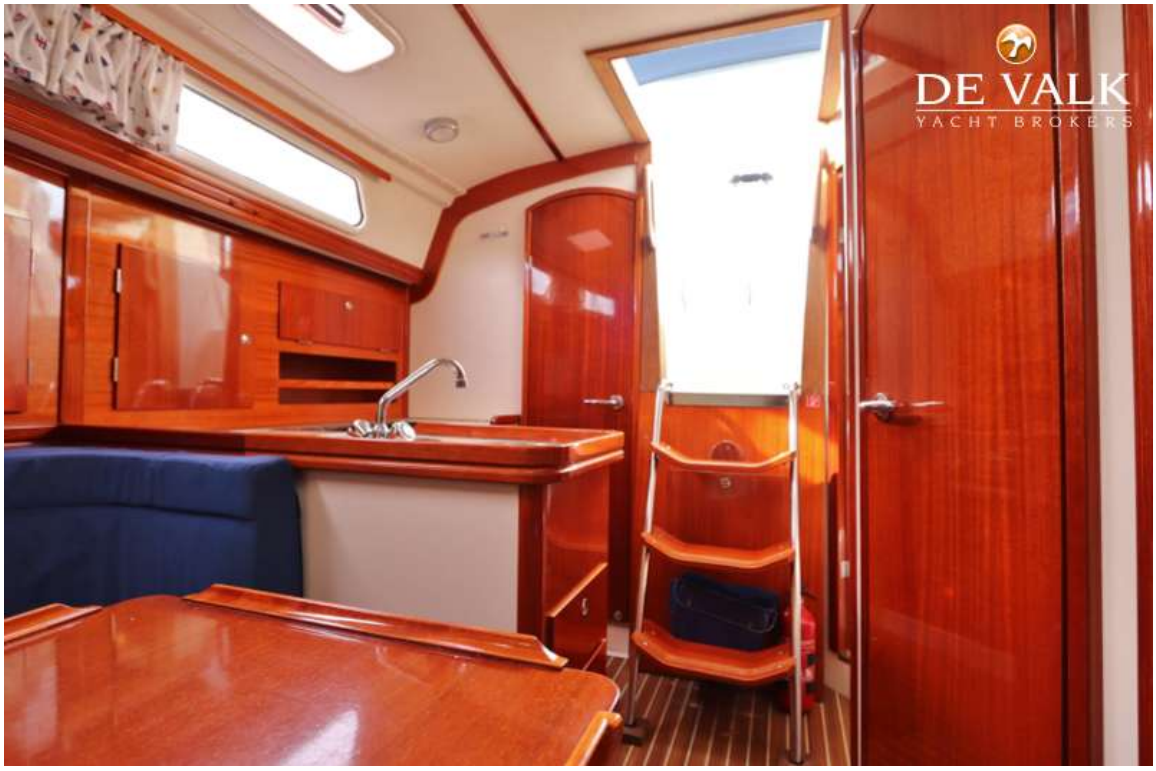
DE VALK
YACHT BROKERS





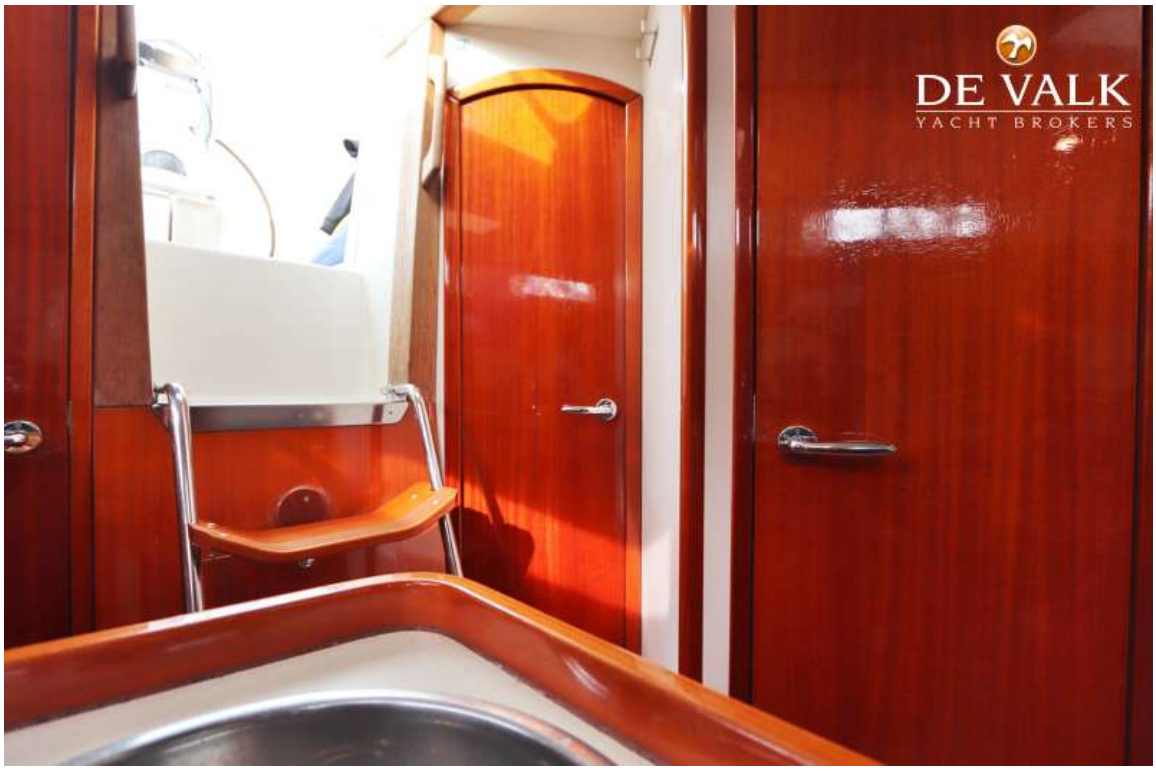
DE VALK
YACHT BROKERS


DE VALK
YACHT BROKERS


DE VALK
YACHT BROKERS



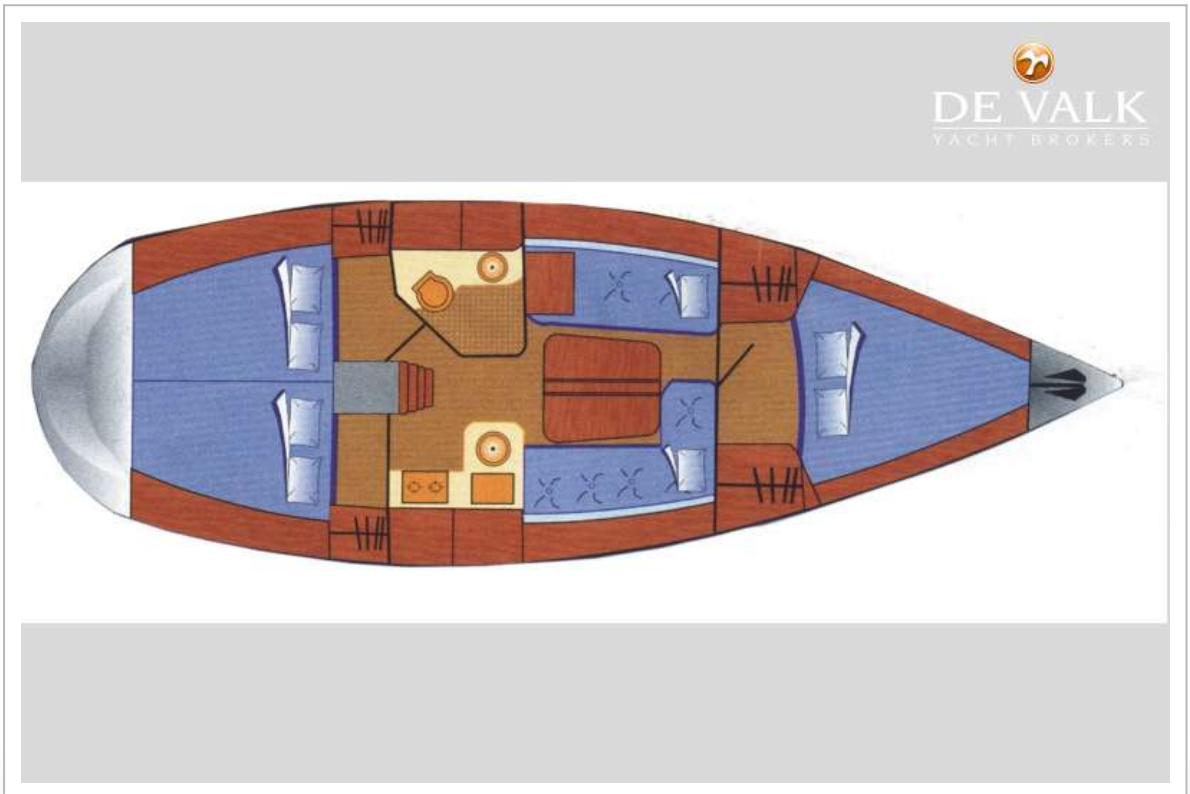
DE VALK
YACHT BROKERS