

TRAWLER KOOLMEES

DE VALK
YACHT BROKERS

BROKERAGE | CHARTER | BERTHS | FINANCE | INSURANCE | YACHT MANAGEMENT

TRAWLER KOOLMEES

VAN DE MAKELAAR

Een robuust en degelijk schip. Geschikt voor permanente bewoning. Ruime salon en gezellige woonkeuken / stuurhut. Het schip is voorzien van dubbel glas, centrale verwarming boegschroef en heeft veel bergruimte. Goede vaareigenschappen.

Sander van der Voorn

SPECIFICATIES

Afmetingen	14.60 x 4.60 x 1,40 / 1.40 (m)	**Bouwer**	Koolmees Werf
Bouwjaar	1997	**Hutten**	2
Materiaal	Staal	**Slaapplaatsen**	5
Motor(en)	1 x Daf 575 diesel	**Pk/Kw**	105.00 (pk), 77.18 (kw)
Vraagprijs	verkocht (BTW)	**Ligplaats**	contact Monnickendam

CONTACT

Kantoor	De Valk Monnickendam B.V.	**Telefoon**	+31 (0)299 65 63 50
Adres	Hoogedijk 6	**E-mail**	monnickendam@devalk.nl
	1145 PM Katwoude		
	NL		

DISCLAIMER

Hoewel er uiterste zorg besteed is aan de correctheid, volledigheid en actualiteit van onze informatie kunnen hieraan geen rechten worden ontleend.

TRAWLER KOOLMEES

ALGEMEEN

Model	TRAWLER KOOLMEES
Type	motorjacht
Lengte (m)	14,60
Lengte waterlijn (m)	13,50
Breedte (m)	4,60
Diepgang (m)	1,40
Diepgang min (m)	1,40
Doorvaarthoogte (m)	3,20
Doorvaarthoogte min (m)	3,20
Stahoogte (m)	1,90
Bouwjaar	1997
Gebouwd door	Koolmees Werf
Land	Nederland
Waterverplaatsing (t)	Appr. 25
Ballast (ton)	lood in staal
Romp materiaal	staal
Romp kleur	zwart
Huiddikte romp (mm)	6 mm
Rompvorm	knikspant
Materiaal opbouw	staal
Huiddikte opbouw (mm)	4 mm
Huiddikte dek (mm)	5 mm
Stootlijst	staal
Dek materiaal	staal
Afwerking dek	verf
Afwerking opbouw	verf
Antifouling (jaar)	2018
Raamlijsten	aluminium
Raammateriaal	dubbelglas
Patrijspoorten	messing Aluminium plus

Isolatie	schuimplaten 3 -6 cm
Flybridge	ja
Mast neerklapbaar	handbediend
Brandstoftank (liter)	staal Appr. 600 ltr.
Brandstoftank 2 (liter)	staal Appr. 600 ltr.
Brandstof dagtank (liter)	staal 150 ltr.
Drinkwatertank (liter)	roestvast staal Appr. 1000 ltr.
Inhoudsmeter (drinkwatertank)	Votronic
Vuilwatertank (liter)	staal
Vuilwatertank afvoer	pomp
Stuurwiel	hydraulisch
Buiten stuurstand	hydraulisch

ACCOMMODATIE

Hutten	2
Slaapplaatsen	5
Interieur	kersen
Vloer	houtprint
Open kuip	ja
Stuurhut/deksalon	ja
Salon	ja
Stahoogte salon (m)	ca. 1,90 m. Ca. 1,90 m.
Verwarming	centrale verwarming
Verwarming 2	potkachel hout With central heating
Eetkamer	ja
Schuifdeur naar kuip	ja
Openslaande deur achterdek	ja
Keuken	ja
Aanrechtblad	corian Plastic and
Spoelbak	roestvast staal
Kooktoestel	gas 4 pits

Afzuigkap	Ignis
Combi magnetron/oven	Baumatic
Koelkast	met vriesvak
Warmwatersysteem	geiser op gas
Waterdruksysteem	elektrisch
Eigenaarshut	tweepersoonsbed
Lengte bed (m)	2 mtr.
Kledingkast	hangend en legplanken
Badkamer	apart
Toilet	gedeeld
Toilet Systeem	elektrisch
Wasbak	in de badkamer
Douche	gedeeld
Gastenhut 1	eenpersoonsbed
Lengte bed (m)	2 mtr.
Kledingkast	lades en legplanken
Wasmachine	ja
Droger	ja

MOTOR(EN)

Aantal motoren	1
Merk	Daf
Type	575
Pk	105,00
kW	77,18
Brandstof	diesel
Geinstalleerd in jaar	1997
Maximale snelheid (kn)	8 kn.
Kruissnelheid (kn)	6 kn.
Verbruik (ltr/uur)	Appr. 7 ltr.
Motoruren	1470

Koelsysteem motor	indirecte warmtewisselaar
Aandrijving	schroefas
Schroefas afdichting	ja
Motorbediening	bowden kabels
Keerkoppeling	hydraulisch
Boegschroef	elektrisch
Uitlaatsysteem	watergekoeld
Type schroef	vast
Materiaal schroefas	roestvast staal
Elektrische installatie	12/220 volt
Startaccu	ja
Lichtaccu	ja
Acculader	ja
Omvormer	ja
Acculader/omvormer	ja
Windgenerator	ja
Zonnecellen	ja
Diodebrug	ja
Walstroom	met kabel

NAVIGATIE

Marifoon	Navico Axis RT 1200
Roerstand aanwijzer	ja
GPS	Furuno GP-32
Navigatieverlichting	ja

UITRUSTING

Vaste ramen	ja
Zwemplatform	ja
Zwemtrap	roestvast staal
Anker	Pool

Ankerketting	Danforth
Ankerlier	handbediend
Dekwasinstallatie	ja
Bijboot	opblaasbaar vaste bodem
Buitenboordmotor	Honda 10 pk
Dekkraan	handbediend
Zeereling	staal
Zij-instap in reling	ja
Ruitenwisser	ja
Hoorn	luchtdruk
Stootkussens	ja
Landvasten	ja
Reserve onderdelen	ja
TV	Sharp
TV-ontvanger	Digitenne and KPN -RE-2100T
DVD speler	ja
Surround Sound System	Panasonic
Subwoofer	ja
Kuipspeakers	ja
Klok - barometer	ja
Brandblusser	ja
Brandblusser in motorkamer	ja


DE VALK
AVALON


DE VALK
YACHT BROKERS
AVALON


DE VALK
YACHT BROKERS


DE VALK
YACHT BROKERS


DE VALK
YACHT BROKERS


DE VALK
YACHT BROKERS






AVALON


AVALON


DE VALK
YACHT BROKERS


DE VALK
YACHT BROKERS
AVALON

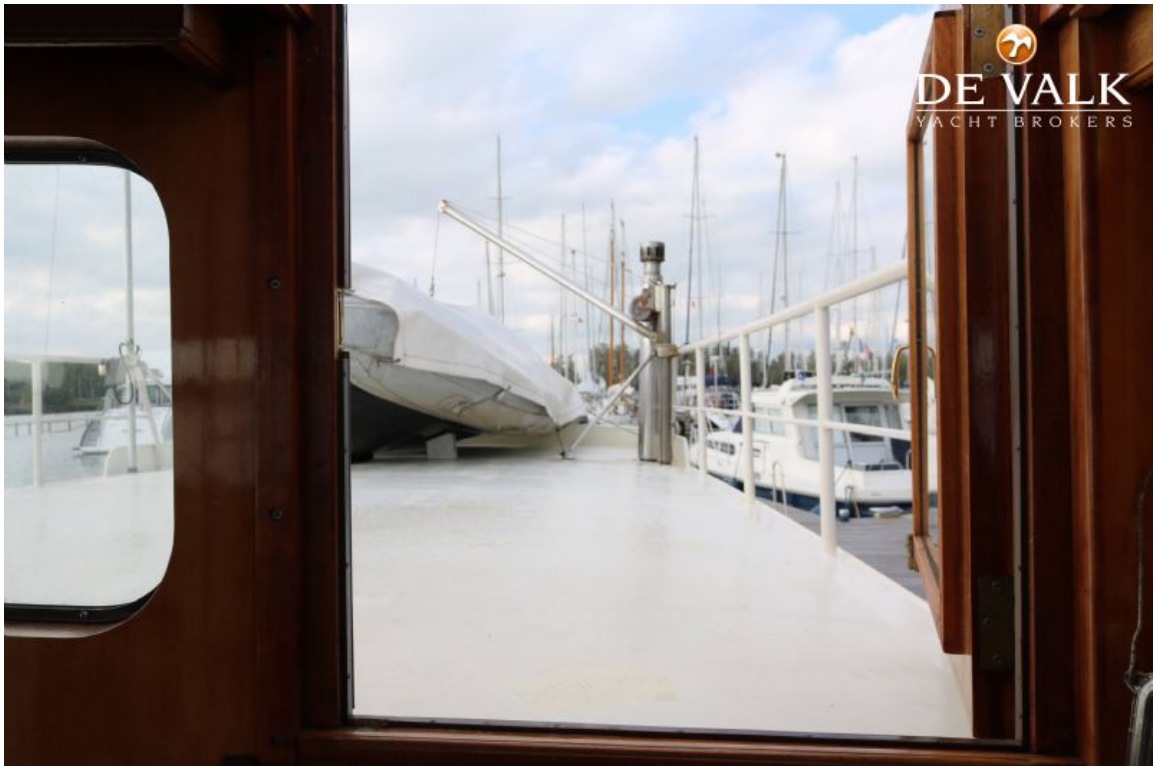
DE VALK
YACHT BROKERS


DE VALK
YACHT BROKERS


DE VALK
YACHT BROKERS


DE VALK
YACHT BROKERS


DE VALK
YACHT BROKERS


DE VALK
YACHT BROKERS


DE VALK
YACHT BROKERS


DE VALK

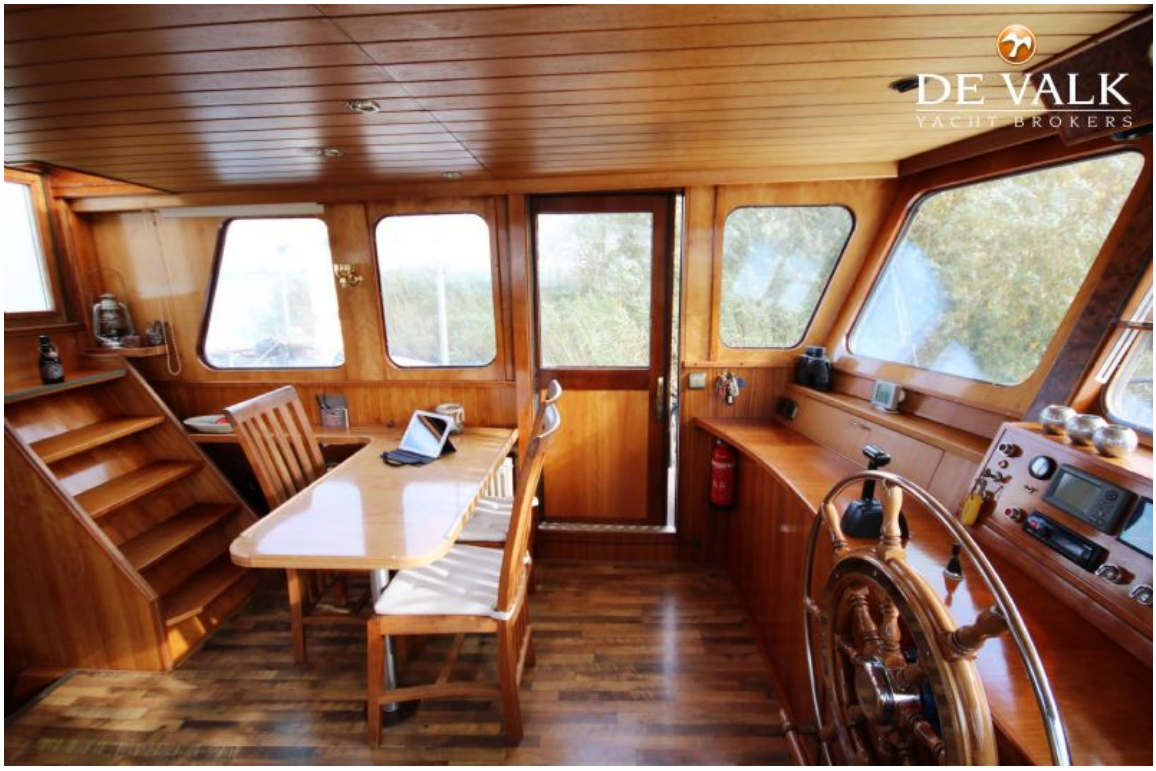
DE VALK
YACHT BROKERS

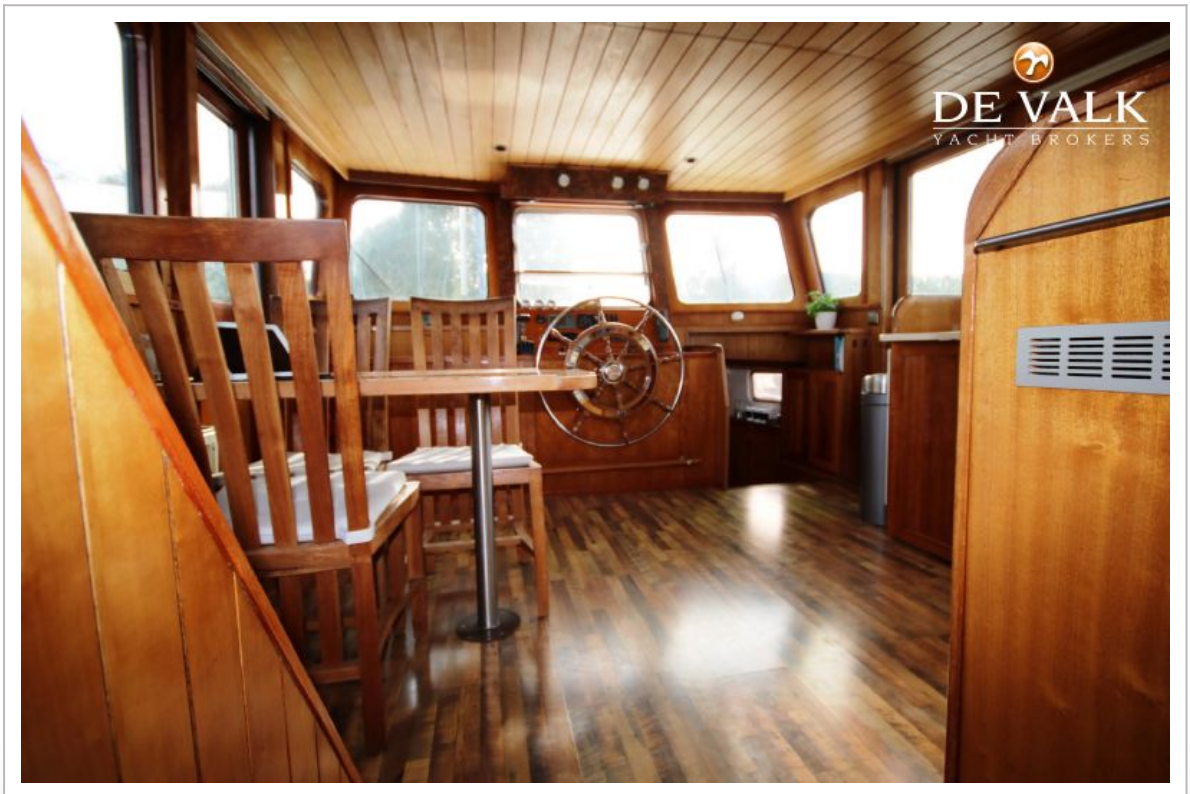
DE VALK
YACHT BROKERS


DE VALK


DE VALK




DE VALK


DE VALK
YACHT BROKERS

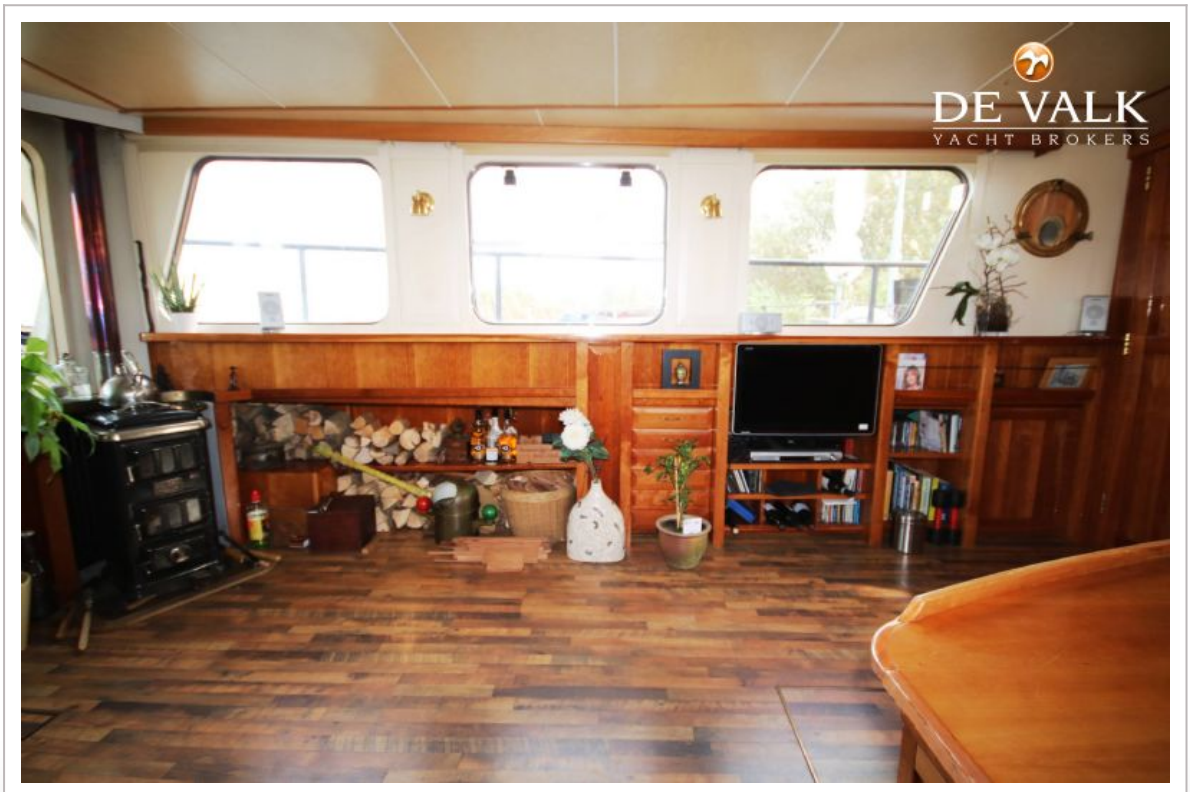
DE VALK
YACHT BROKERS



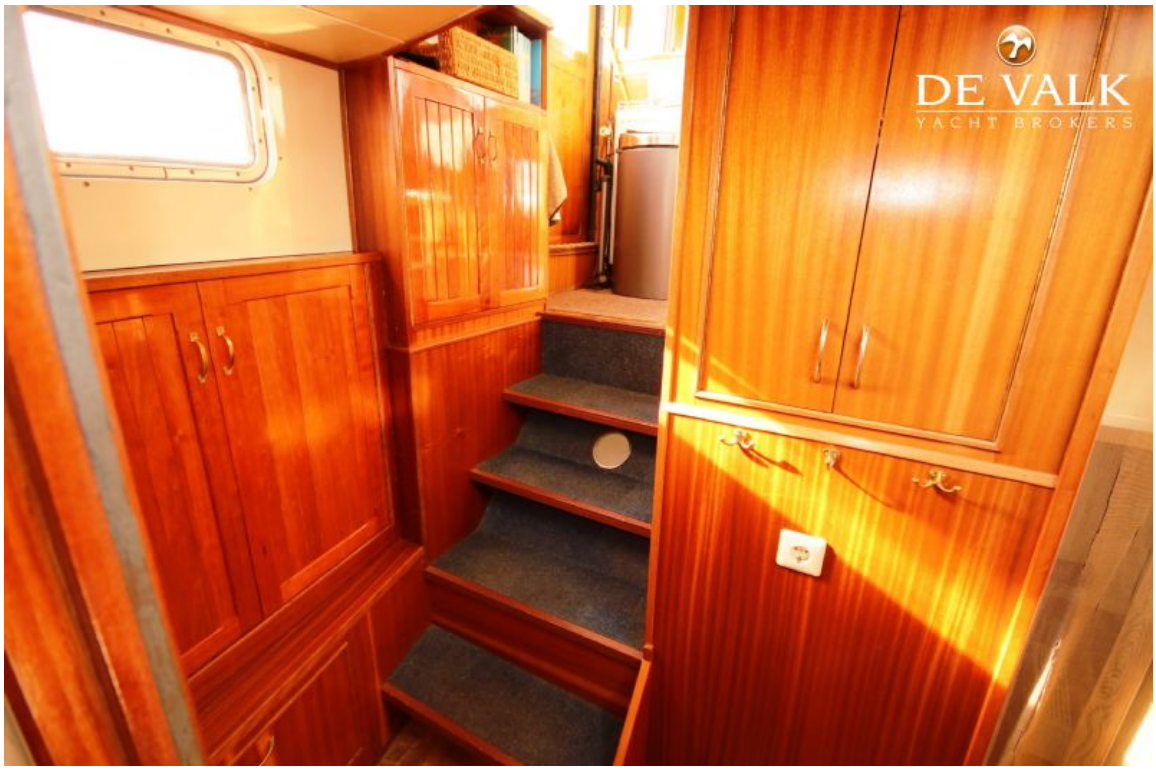
DE VALK
YACHT BROKERS

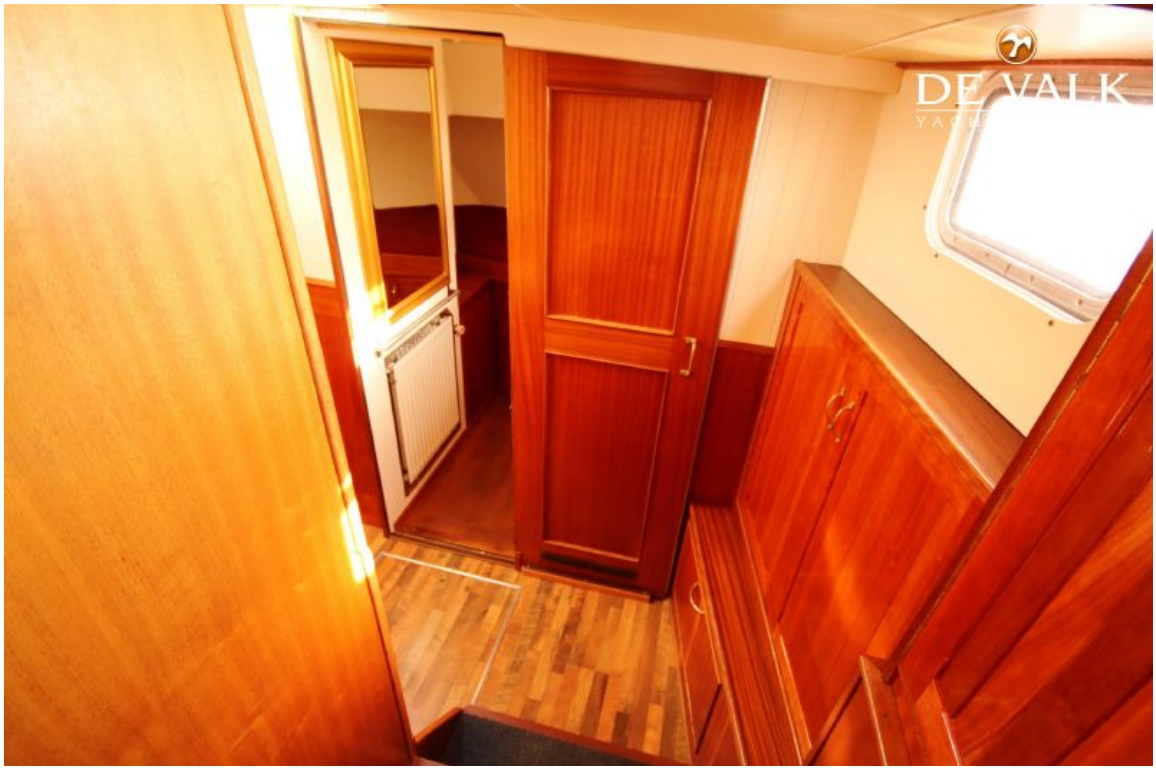



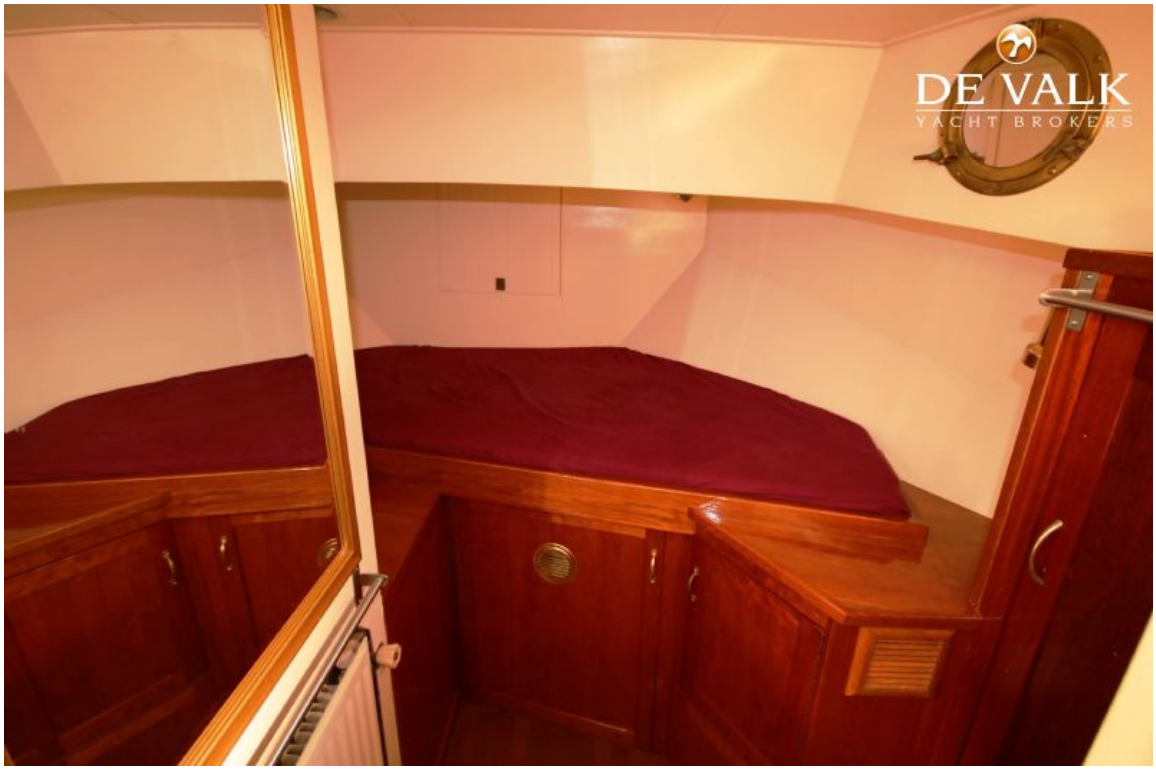
DE VALK
YACHT BROKERS


DE VALK
YACHT BROKERS

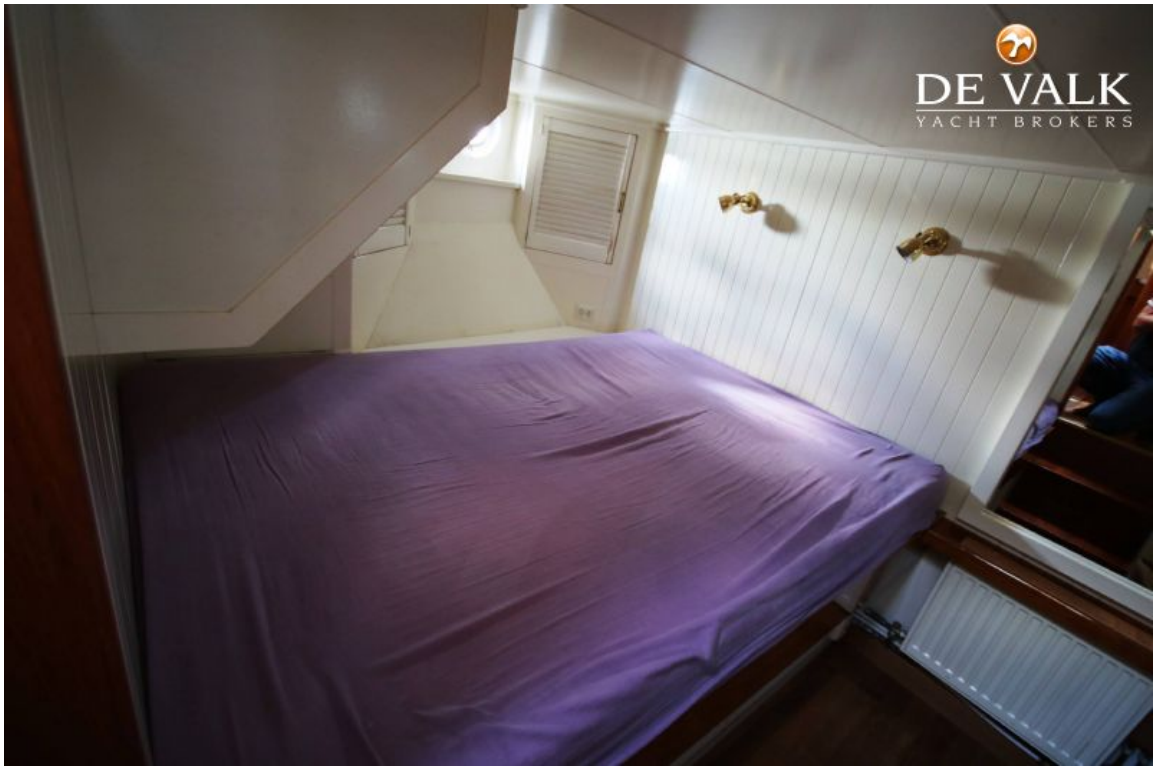
DE VALK
YACHT BROKERS

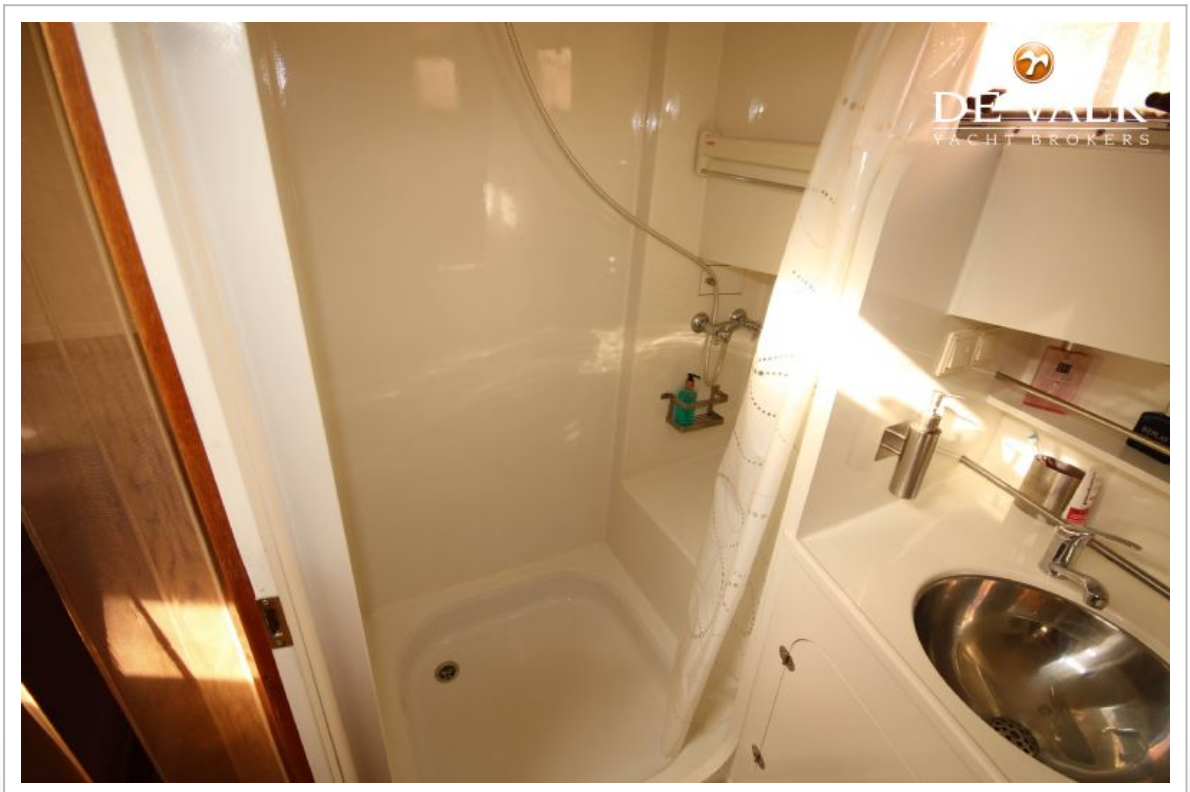
DE VALK
YACHT BROKERS


DE VALK
YACHT BROKERS


DE VALK
YACHT BROKERS