



DE VALK
YACHT BROKERS



ALMKOTTER 1220 OK



DE VALK
YACHT BROKERS

ALMKOTTER 1220 OK

VAN DE MAKELAAR

Almkotter 12.20. Popular design of Shipyard De Alm - Werkendam. This sturdy Almkotter 12.20 is suitable for sailing the European waterways, rivers and for coastal cruising as well. Teak interior. Inside and outside steering position. Minimum air draft 3,10 m.

Peter van Diggele

SPECIFICATIES

Afmetingen	12.45 x 4.00 x 1.15 (m)	Bouwer	De Alm Jachtbouwers - Werkendam
Bouwjaar	1993	Hutten	2
Materiaal	Staal	Slaapplaatsen	4
Motor(en)	1 x DAF DF 615 diesel	Pk/Kw	120.00 (pk), 88.20 (kw)
Vraagprijs	verkocht (BTW)	Ligplaats	bij verkoopkantoor

CONTACT

Kantoor	De Valk Loosdrecht B.V.	Telefoon	+31 (0)35 582 90 30
Adres	't Breukeleveense Meentje 6 1231LM Loosdrecht / Wijdmeren NL	E-mail	loosdrecht@devalk.nl

DISCLAIMER

Hoewel er uiterste zorg besteed is aan de correctheid, volledigheid en actualiteit van onze informatie kunnen hieraan geen rechten worden ontleend.



ALGEMEEN

Model	ALMKOTTER 1220 OK
Type	motorjacht Motor yacht
Lengte (m)	12,45
Breedte (m)	4,00
Diepgang (m)	1,15
Doorvaarhoogte (m)	3,10
Bouwjaar	1993
Gebouwd door	De Alm Jachtbouwers - Werkendam
Land	Nederland
Romp materiaal	staal
Romp kleur	Zwart
Rompvorm	Langkieler
Materiaal opbouw	Staal
Afwerking dek	Steel
Afwerking kuip	Teak
Raamlijsten	Aluminium
Raammateriaal	Normaal glas
Mast neerklapbaar	ja
Brandstoftank (liter)	1 x 1.000
Drinkwatertank (liter)	2 x 450
Vuilwatertank (liter)	1 x 450
Stuurwiel	Hydraulisch 2 x
Buiten stuurstand	Hydraulisch

ACCOMMODATIE

Hutten	2
Slaapplaatsen	4
Interieur	Teak
Vloer	Parket
Open kuip	ja



Stahoogte salon (m)	2,00 m.
Verwarming	CV Kabola 817
Dinette	ja
Keuken	ja
Kooktoestel	Gas
Gasdetector	Pilot Mini
Koelkast	ja
Warmwatersysteem	Boiler via CV
Waterdruksysteem	Hydrofoor
Eigenaarshut	Frans bed
Badkamer	ja
Toilet Systeem	Handbediend
Wasbak	in de badkamer
Douche	ja
Gastenhut 1	Tweepersoonsbed
Badkamer	ja
Toilet systeem	ja
Wasbak	ja

MOTOR(EN)

Aantal motoren	1
Merk	DAF
Type	DF 615
Pk	120,00
kW	88,20
Brandstof	diesel
Maximale snelheid (kn)	9
Koelsysteem motor	Indirect warmtewisselaar
Aandrijving	schroefas
Motorbediening	Bowden kabels
Keerkoppeling	Hydraulisch Hurth HSW



Boegschroef	Elektrisch
Type schroef	Vaste
Schroefbladen	4 22x15
Materiaal schroefas	Roestvrijstaal 45 m/m
Elektrische lenspomp	Rheinstrom
Elektrische installatie	12/24/220 Volt
Startaccu	1
Lichtaccu	2
Boegschroefaccu	1
Acculader	Haducar Progress 30
Omvormer	Mass 24/750
Walstroom	ja

NAVIGATIE

Kompas	Plastimo Iris 100
Electrisch kompas	Autohelm ST 50
Dieptemeter	Autohelm Tridata ST 50
Log	Autohelm Tridat ST 50
Marifoon	Shipmate 8300
Autopiloot	afstand bediening Simrad AP-16
GPS	WinGPS 4
Plotter	Raymarine 425
PC computer	Simrad AC 20

UITRUSTING

Zwemtrap	ja
Anker	ja
Ankerketting	ja
Ankerlier	Elektrisch
Dekwasinstallatie	Flojet
Davits	ja



Zeereeling

ja

Ruitenwisser

ja

TUIGAGE

Materiaal mast

Aluminium



ALMKOTTER 1220 OK



ALMKOTTER 1220 OK



ALMKOTTER 1220 OK



ALMKOTTER 1220 OK

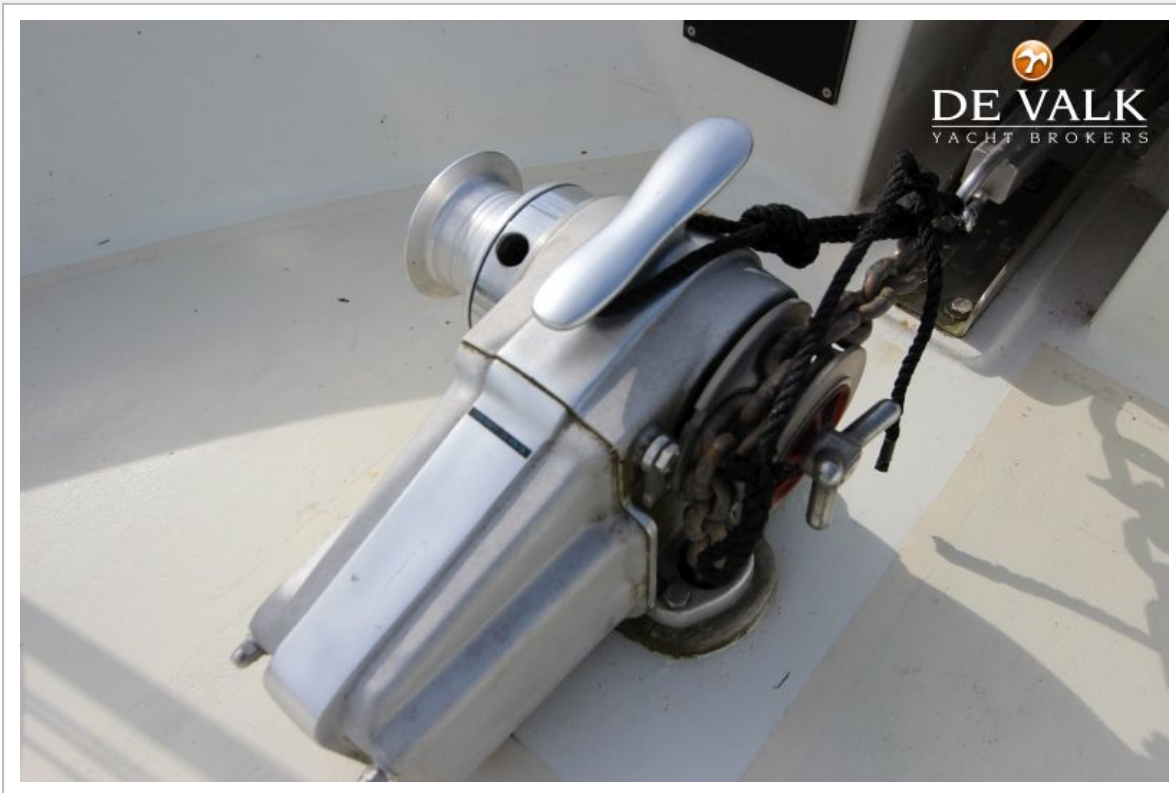

ALMKOTTER 1220 OK



ALMKOTTER 1220 OK



ALMKOTTER 1220 OK



ALMKOTTER 1220 OK



ALMKOTTER 1220 OK



ALMKOTTER 1220 OK



ALMKOTTER 1220 OK

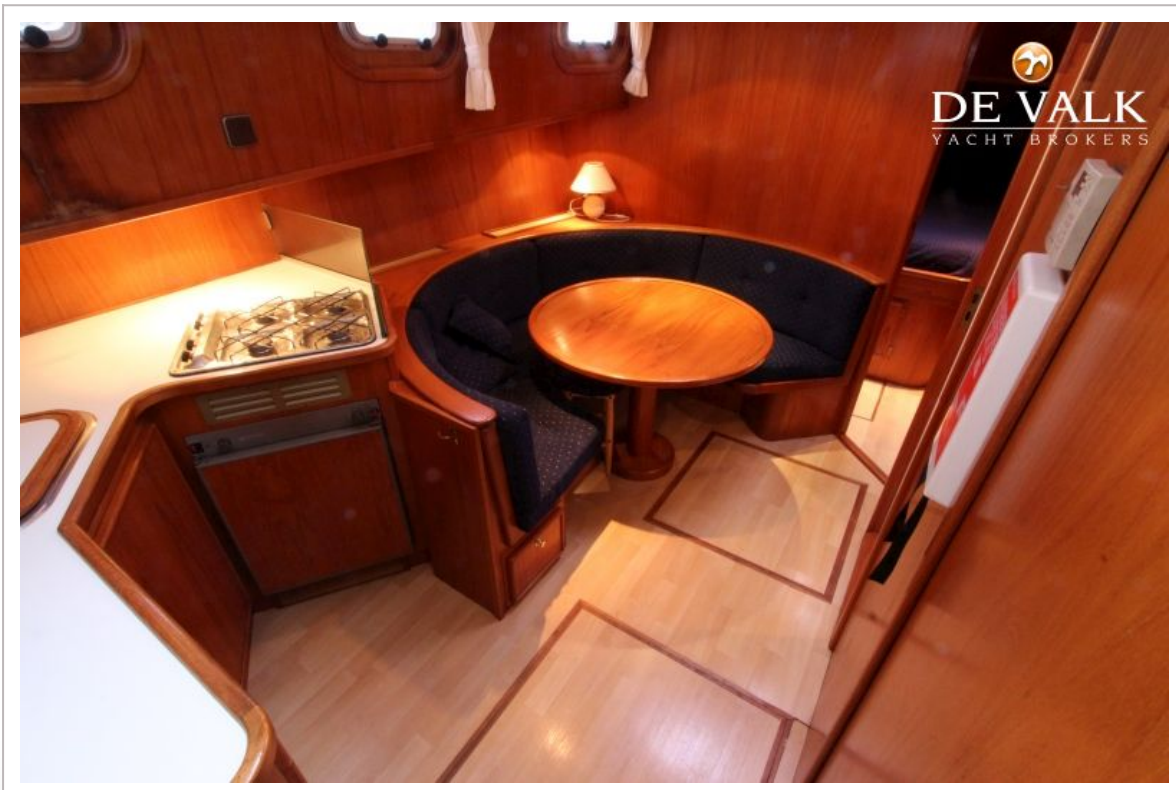

ALMKOTTER 1220 OK



ALMKOTTER 1220 OK

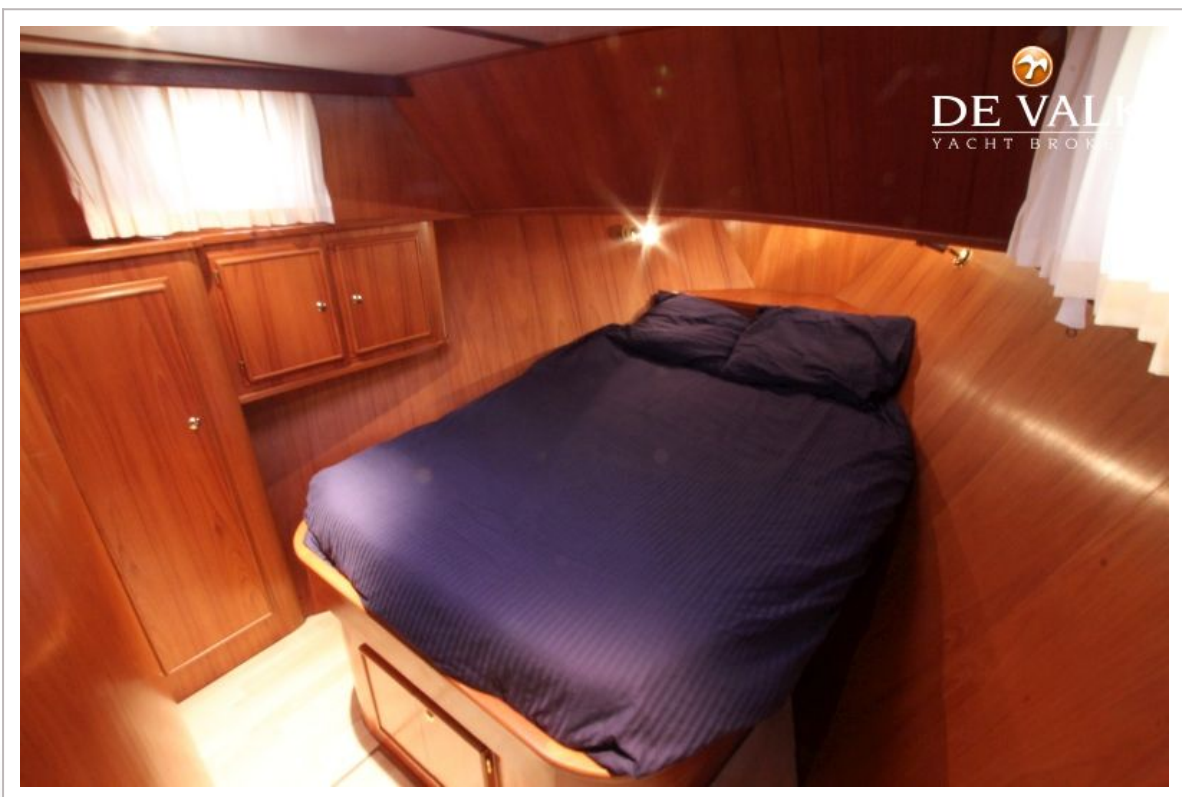
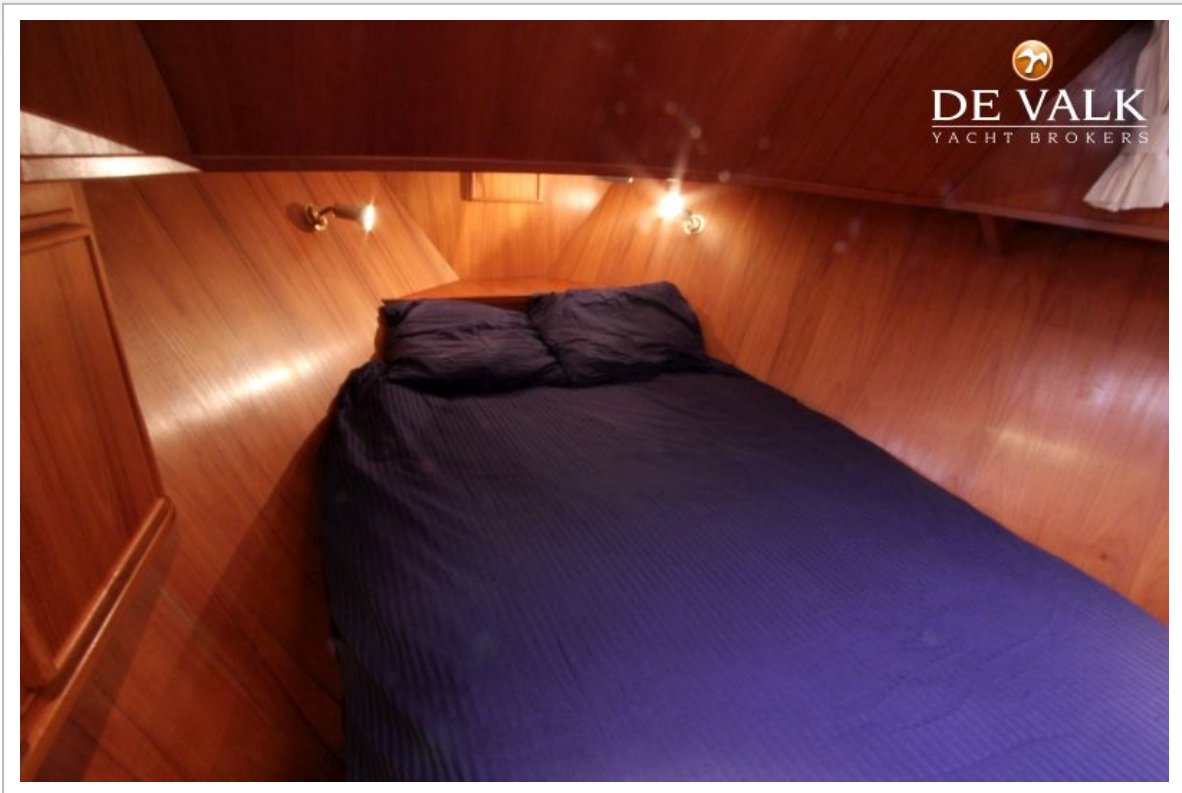

ALMKOTTER 1220 OK

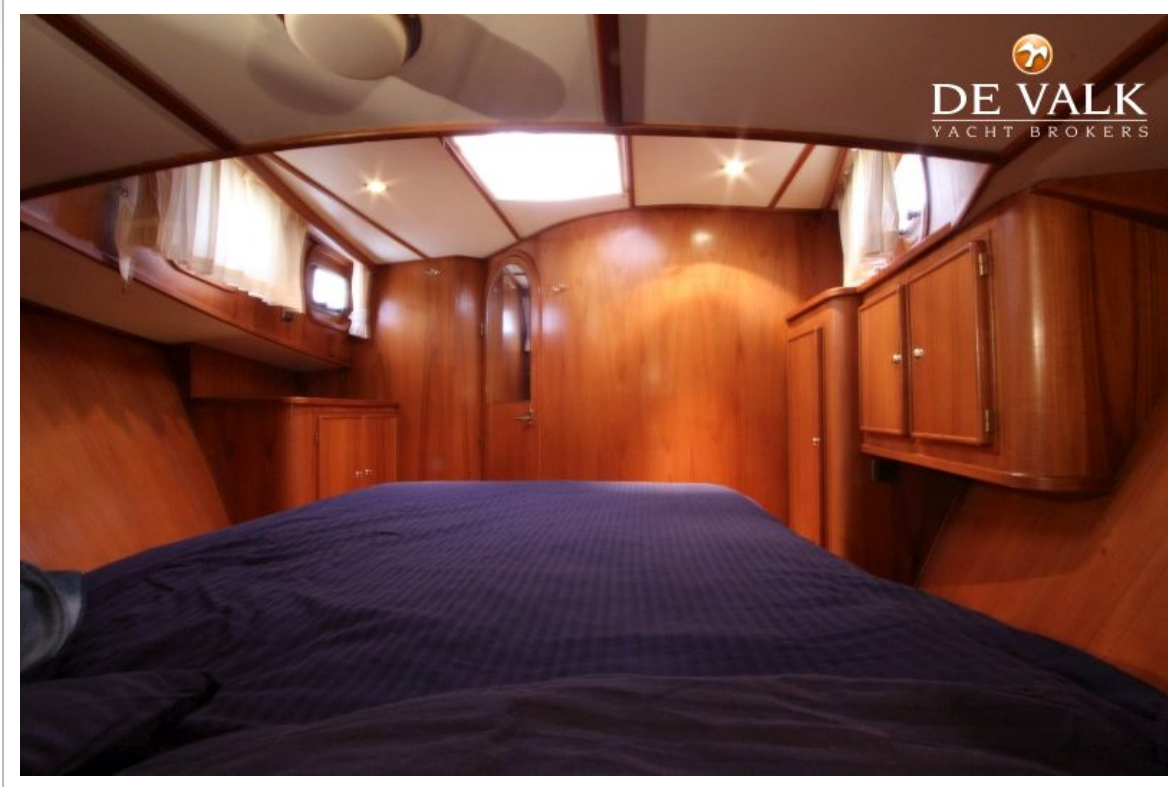

ALMKOTTER 1220 OK

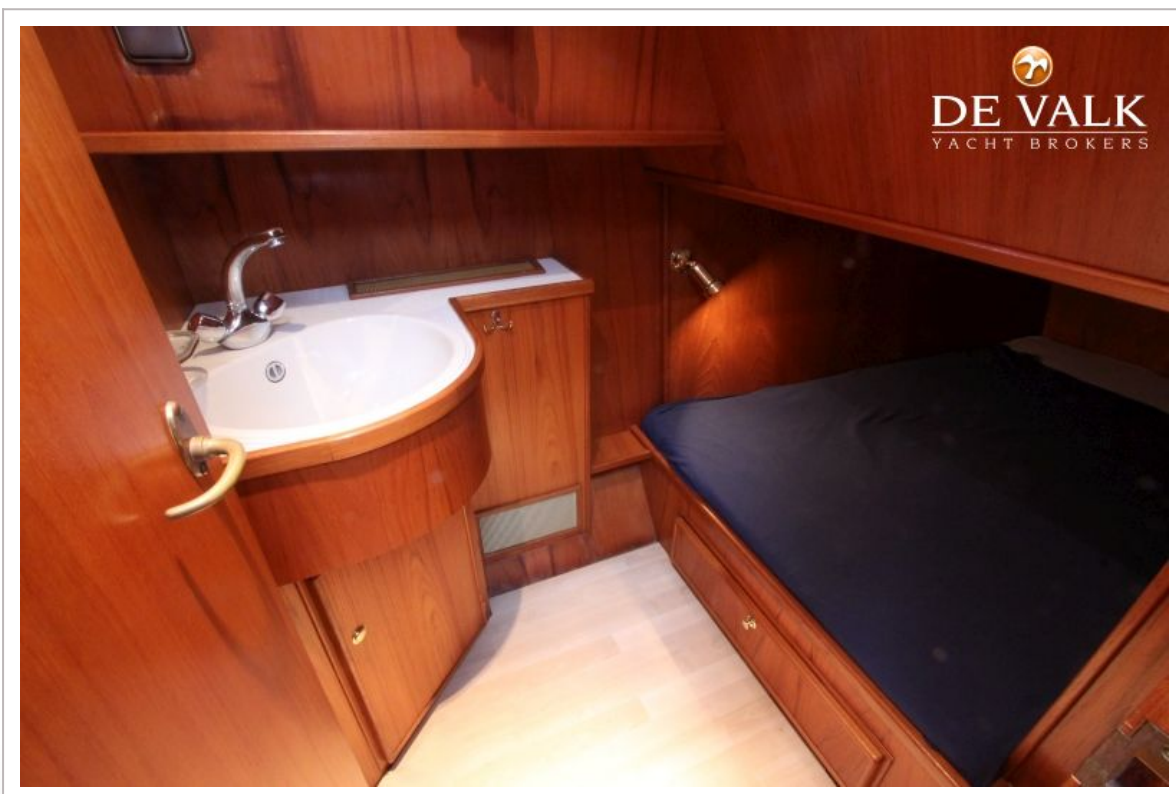
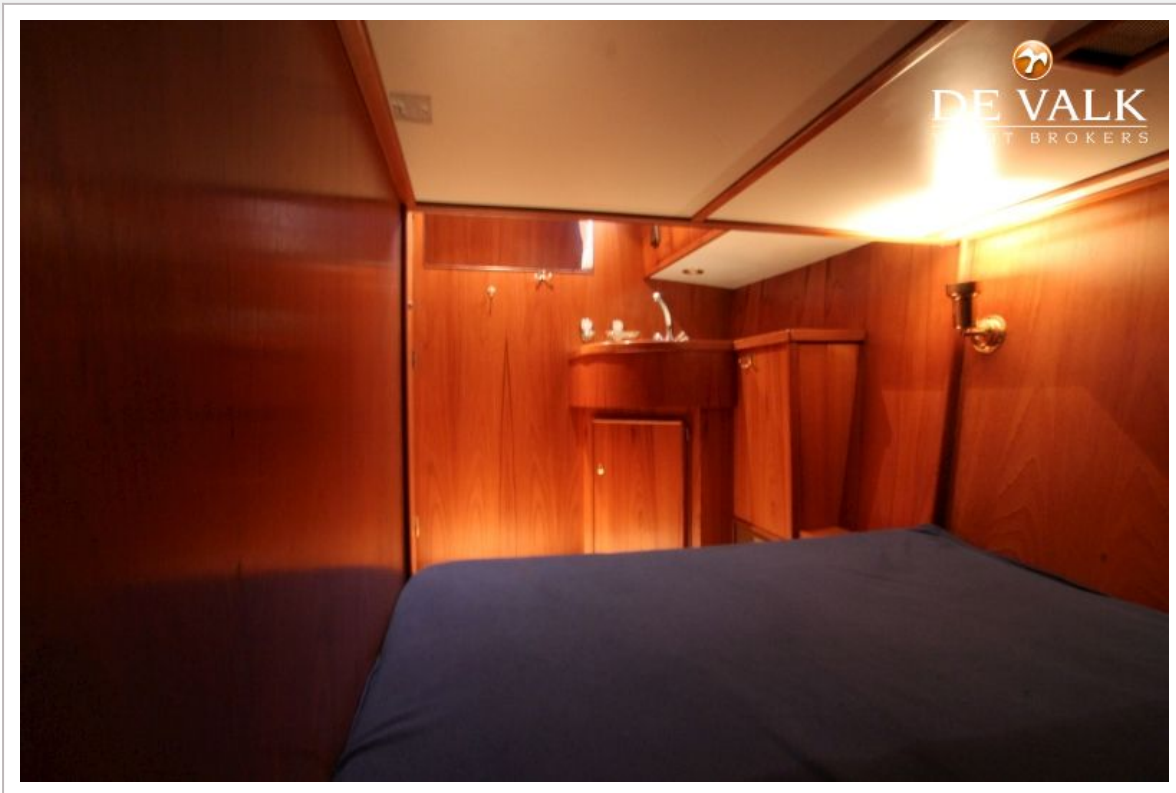

ALMKOTTER 1220 OK

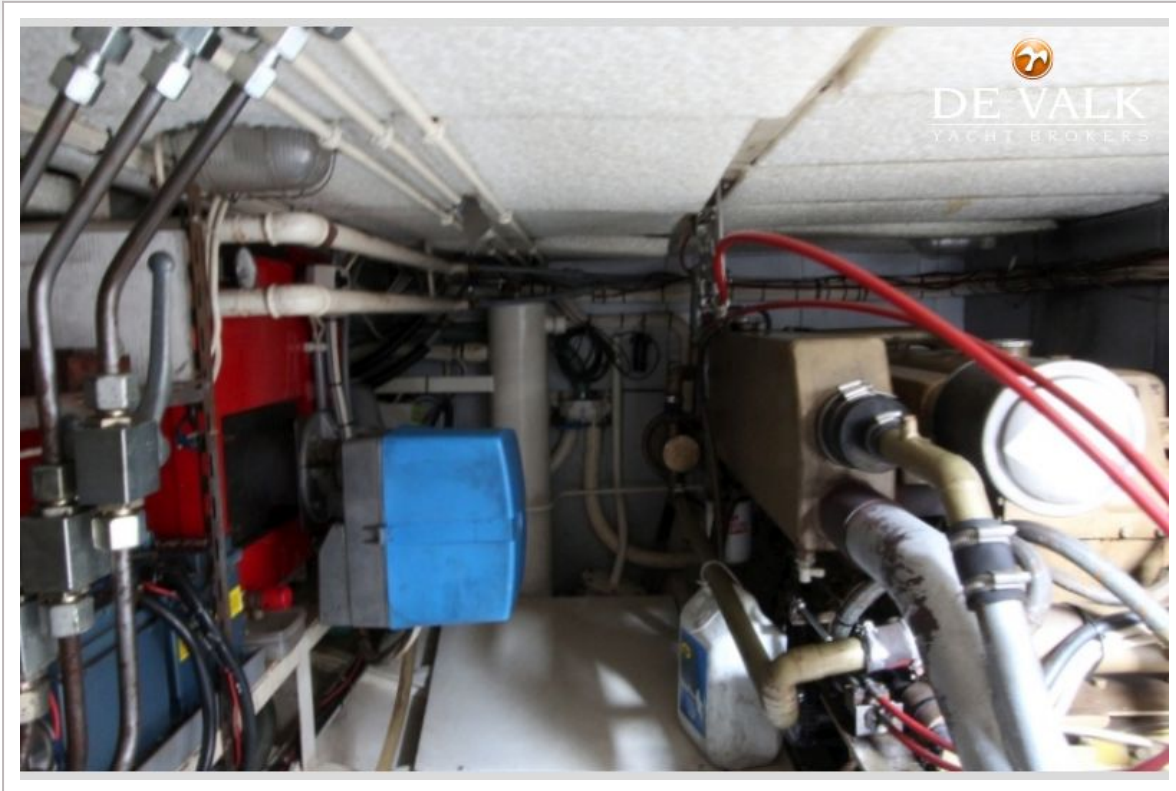

ALMKOTTER 1220 OK

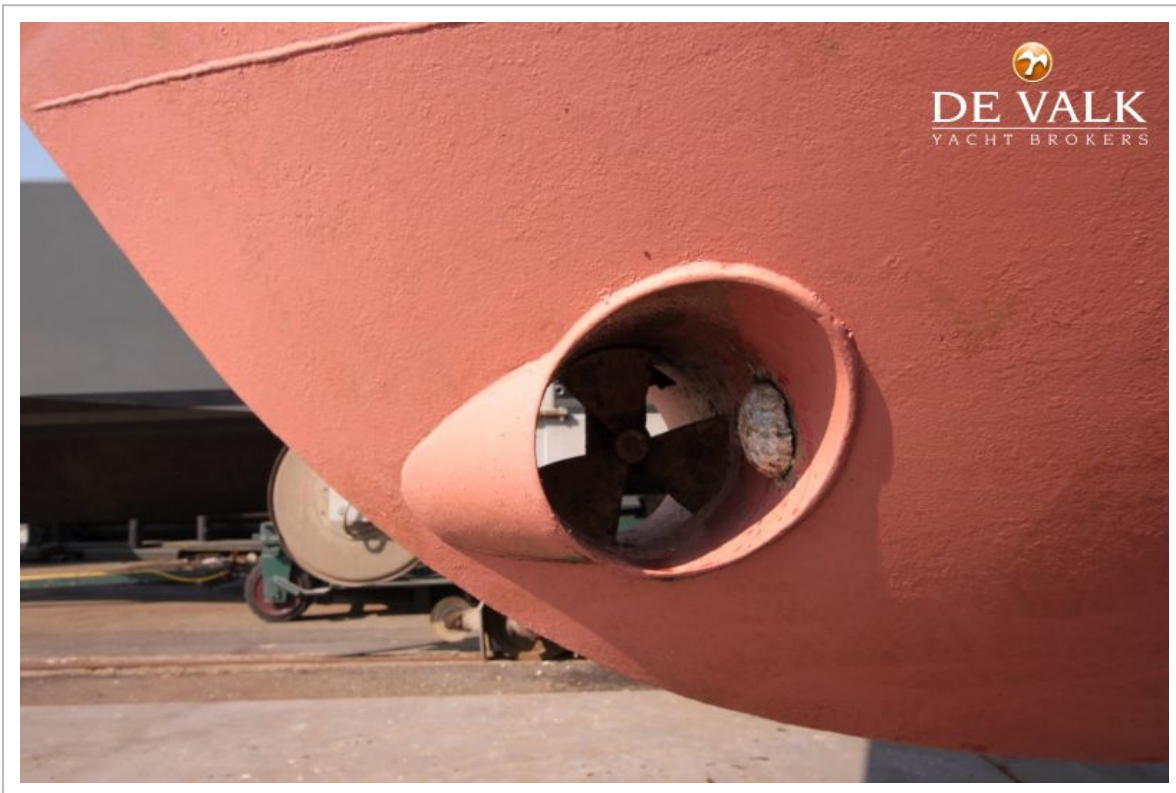

ALMKOTTER 1220 OK

