



DE VALK
YACHT BROKERS



APREAMARE 10 SEMI CABINATO



DE VALK
YACHT BROKERS

APREAMARE 10 SEMI CABINATO

VAN DE MAKELAAR

Aprea Mare 10 Semi Cabinato. Well built Aprea Mare with a nice cherry interior and two powerful diesel engines. Offered with bowthruuster and double refrigerator. Ideal for as well inland waters as coastal cruising with her CE-B category. Only aprox. 650 engine hours!

Leonard Bonnema

SPECIFICATIES

Afmetingen	10.70 x 3.35 x 0.75 (m)	Bouwer	Apreamare SpA
Bouwjaar	2000	Hutten	1
Materiaal	Polyester	Slaapplaatsen	4
Motor(en)	2 x VM diesel	Pk/Kw	2 x 250.00 (pk), 183.75 (kw)
Vraagprijs	verkocht (BTW)	Ligplaats	elders / niet bij verkoopkantoor

CONTACT

Kantoor	De Valk Amsterdam B.V.	Telefoon	+31 (0)35 5829014
Adres	Marinaweg 8 (postal address) 1361 AC Almere NL	E-mail	amsterdam@devalk.nl

DISCLAIMER

Hoewel er uiterste zorg besteed is aan de correctheid, volledigheid en actualiteit van onze informatie kunnen hieraan geen rechten worden ontleend.



APREAMARE 10 SEMI CABINATO

ALGEMEEN

Model	APREAMARE 10 SEMI CABINATO
Type	motorjacht
Lengte (m)	10,70
Breedte (m)	3,35
Diepgang (m)	0,75
Doorvaarhoogte (m)	3,35
Bouwjaar	2000
Gebouwd door	Apreamare SpA
Land	Italië
Ontwerper	Spadolini
Waterverplaatsing (t)	7,3
CE norm	B
Romp materiaal	polyester
Romp kleur	blauw
Rompvorm	deep-V
Materiaal opbouw	polyester
Stootlijst	roestvast staal
Dek materiaal	polyester
Afwerking dek	teak
Raamlijsten	roestvast staal
Raammateriaal	hardglas
Patrijspoorten	roestvast staal
Isolatie	schuimplaten
Radarbeugel	niet neerklapbaar
Brandstoftank (liter)	roestvast staal 2x 360
Inhoudsmeter (brandstoftank)	ja
Drinkwatertank (liter)	roestvast staal 2 x 110
Inhoudsmeter (drinkwatertank)	ja
Stuurwiel	hydraulisch



APREAMARE 10 SEMI CABINATO

ACCOMMODATIE

Hutten	1
Slaapplaatsen	4
Interieur	kersen
Vloer	parket
Open kuip	ja
Salon	ja
Stahoogte salon (m)	2
Dinette	ja
Keuken	ja
Aanrechtblad	ja
Spoelbak	roestvast staal
Kooktoestel	gas 2 burner
Koelkast	met vriesvak Isotherm + Vitrifrigo
Warmwatersysteem	220V + motor Boiler
Waterdruksysteem	electrisch
Eigenaarshut	tweepersoonsbed
Kledingkast	ja
Badkamer	
Toilet	
Toilet Systeem	elektrisch
Wasbak	in de badkamer
Douche	en suite

MOTOR(EN)

Aantal motoren	2
Merk	VM
Pk	250,00
kW	183,75
Brandstof	diesel
Geïnstalleerd in jaar	2001



APREAMARE 10 SEMI CABINATO

Maximale snelheid (kn)	30
Kruissnelheid (kn)	24
Motoruren	650
Koelsysteem motor	indirecte warmtewisselaar
Aandrijving	V-drive
Motorbediening	mechanisch Morse
Keerkoppeling	hydraulisch ZF
Boegschroef	elektrisch
Uitlaatsysteem	watergekoeld
Materiaal schroefas	roestvast staal
Elektrische installatie	12/230V
Accu's	4x 180Ah Bosch
Acculader	Automatic
Walstroom	met kabel
Trimkleppen	ja

NAVIGATIE

Kompas	Ritchie
Dieptemeter	Simrad IS15
Log	Simrad IS15
Marifoon	Shipmate RS8300
Autopiloot	Simrad Robertson AP22
Roerstand aanwijzer	VDO
Radar/GPS/plotter	Simrad CR40
Zoeklicht	Electric w/ RC

UITRUSTING

Vaste ramen	W SST frame
Kuipent	ja
Zonnetent	ja
Kuipkussens	ja



APREAMARE 10 SEMI CABINATO

Kuip tafel	ja
Zwemplatform	ja
Zwemtrap	ja
Dekdouche	ja
Anker	Bruce
Ankerketting	ja
Ankerlier	electrisch Lofrans 1000W/12V
Zeereeling	roestvast staal
Ruitenwisser	ja
Hoorn	ja
Stootkussens	ja
Radio-cd speler	Pioneer with Hifonics amplifier
Surround Sound System	ja
Subwoofer	ja
Kuipspeakers	ja
Speakers in salon	ja
Klok - barometer	ja
Brandblusser	ja
Automatisch brandblussysteem	ja



APREAMARE 10 SEMI CABINATO



APREAMARE 10 SEMI CABINATO



APREAMARE 10 SEMI CABINATO



APREAMARE 10 SEMI CABINATO



APREAMARE 10 SEMI CABINATO



APREAMARE 10 SEMI CABINATO



APREAMARE 10 SEMI CABINATO

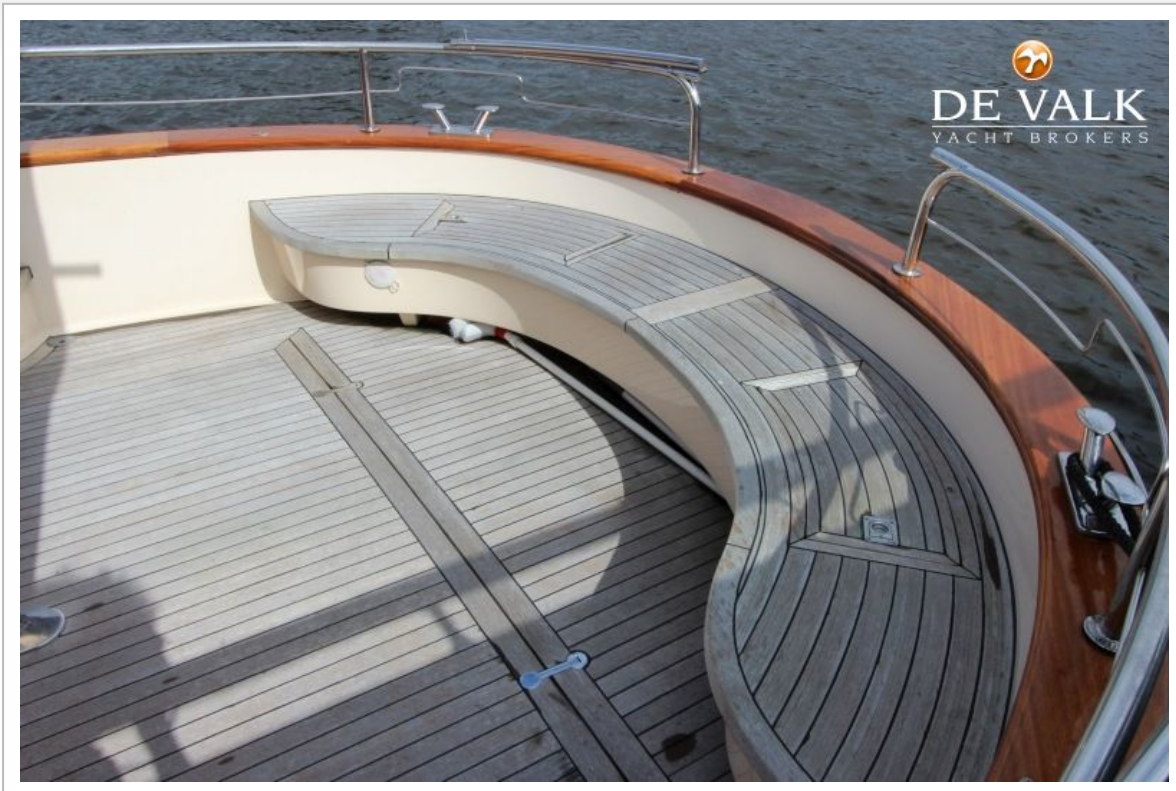

APREAMARE 10 SEMI CABINATO



APREAMARE 10 SEMI CABINATO



APREAMARE 10 SEMI CABINATO



APREAMARE 10 SEMI CABINATO



APREAMARE 10 SEMI CABINATO

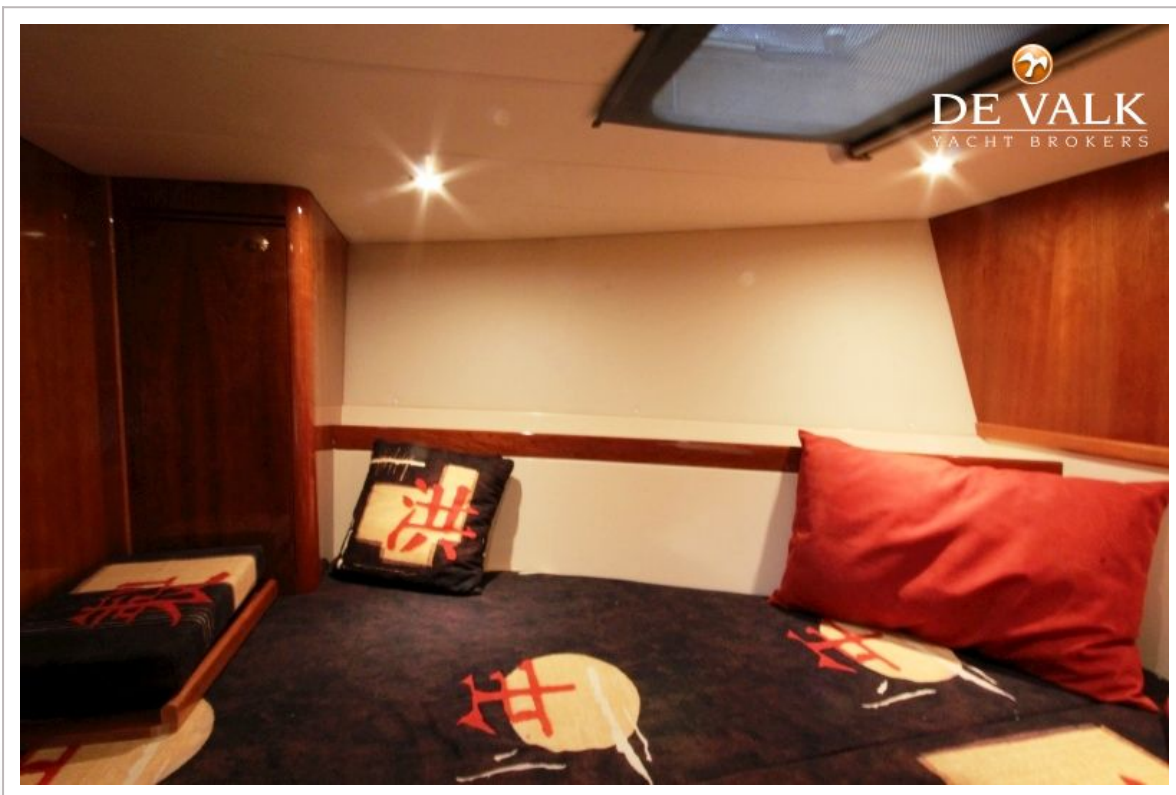
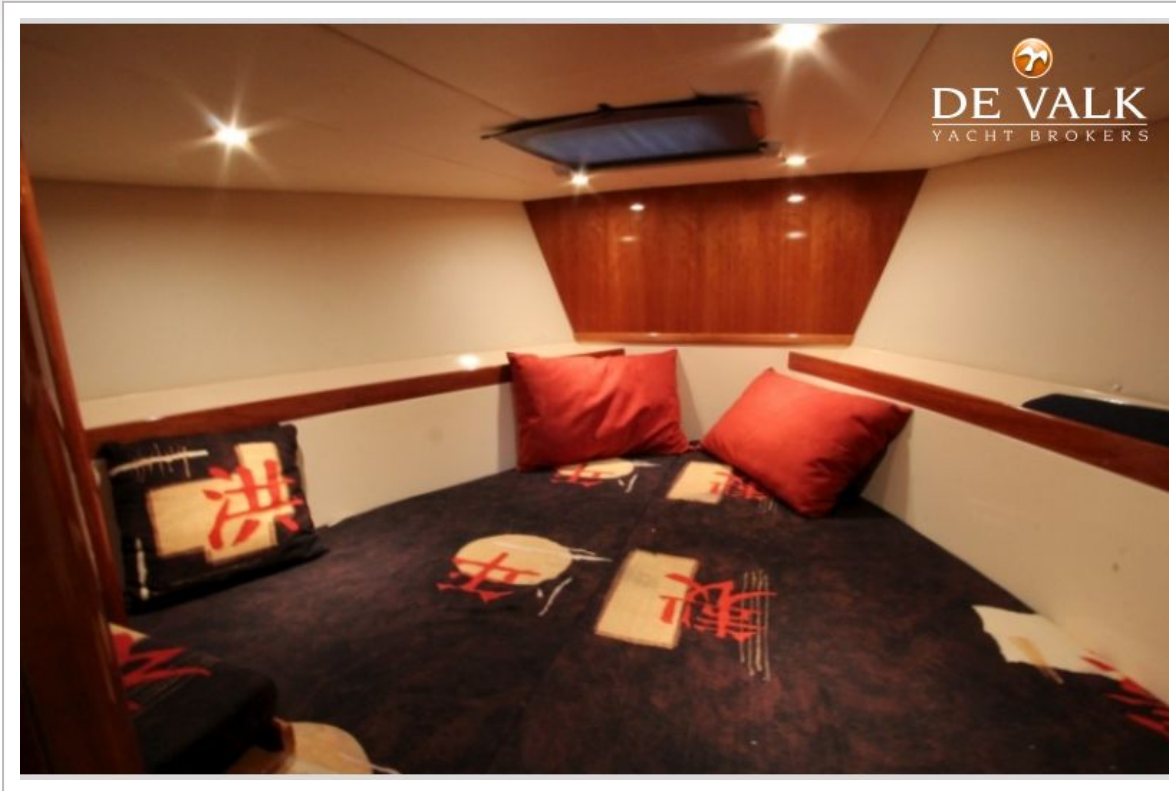

APREAMARE 10 SEMI CABINATO

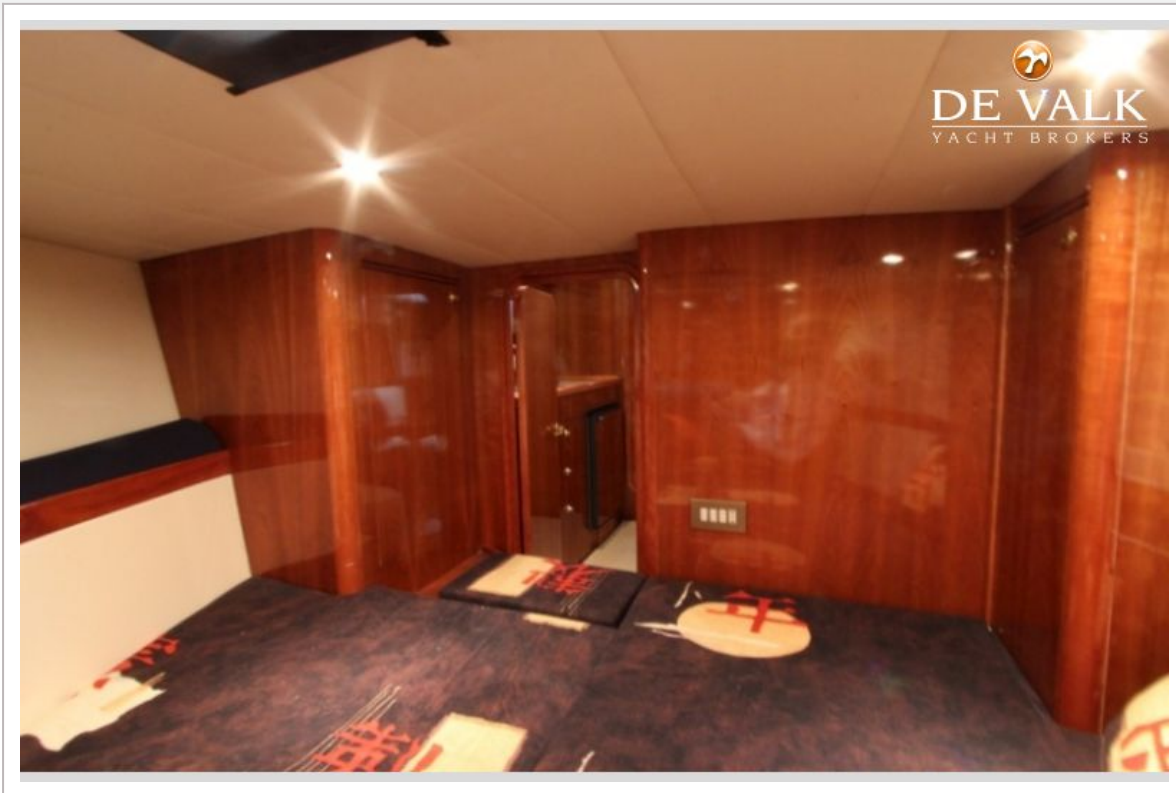

APREAMARE 10 SEMI CABINATO

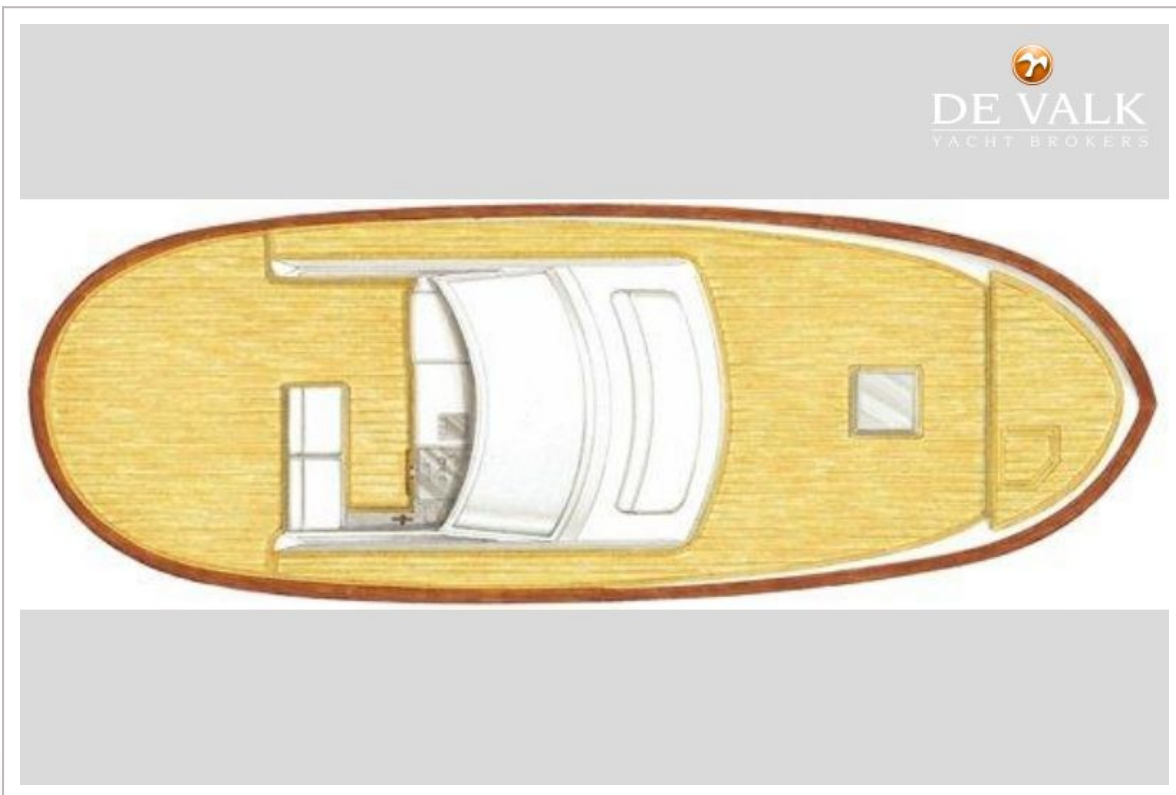
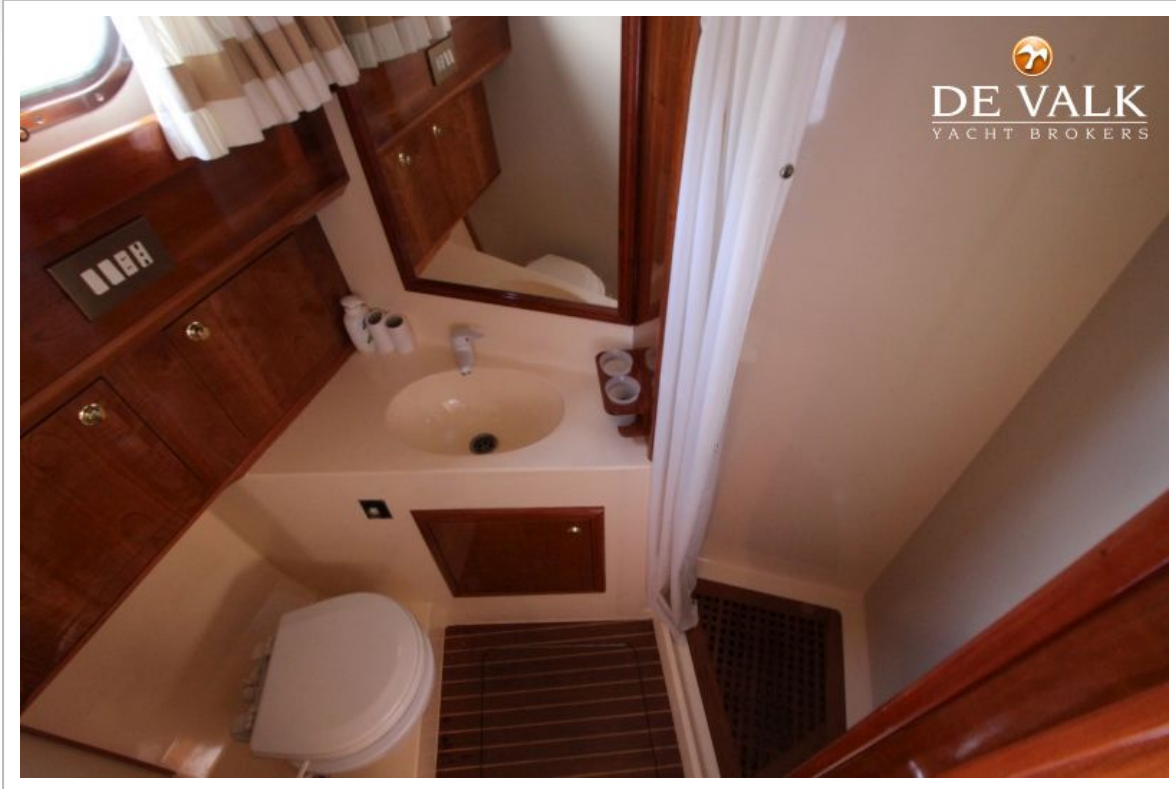

APREAMARE 10 SEMI CABINATO

