DOGGERSBANK 1900

DE VALK
YACHT BROKERS

VAN DE MAKELAAR

Deze Doggersbank 1900 “Martina” is een echte hybride, in zowel ontwerp als techniek. Ontworpen door Dick Boon van Vripack en gebouwd in 1985, werd zij in 2018 volledig vanaf het blanke staal herbouwd door Zeelander Yachts. Het resultaat is een unieke combinatie van tijdloos Nederlands vakmanschap en moderne innovatie. Dankzij haar diesel-elektrische voortstuwing vaart ze stil, efficiënt en milieuvriendelijk. Ze biedt het comfort, de kwaliteit en de veiligheid van een moderne explorer, met de elegantie van een klassiek ontwerp.

Hielke Peters

SPECIFICATIES

Afmetingen	19.00 x 5.20 x 1.75 (m)	**Bouwer**	Zeelander Yachts / Van der werf & Visser
Bouwjaar	2018	**Hutten**	3
Materiaal	Staal	**Slaapplaatsen**	6
Motor(en)	1 x Volvo D9-MH diesel	**Pk/Kw**	355.00 (pk), 260.00 (kw)
Vraagprijs	€ 2.495.000 (BTW Betaald)	**Ligplaats**	contact Loosdrecht

CONTACT

Kantoor	De Valk Loosdrecht B.V.	**Telefoon**	+31 (0)35 582 90 30
Adres	't Breukeleveense Meentje 6 1231LM Loosdrecht / Wijdemeren NL	**E-mail**	loosdrecht@devalk.nl

DISCLAIMER

Hoewel er uiterste zorg besteed is aan de correctheid, volledigheid en actualiteit van onze informatie kunnen hieraan geen rechten worden ontleend.

ALGEMEEN

Model	DOGGERSBANK 1900
Type	motorjacht
Lengte (m)	19,00
Lengte waterlijn (m)	16,47
Breedte (m)	5,20
Diepgang (m)	1,75
Doorvaarthoogte (m)	8,79
Doorvaarthoogte min (m)	3,38
Stahoogte (m)	2,00
Bouwjaar	2018
Te waterlating	2019
Gebouwd door	Zeelander Yachts / Van der werf & Visser
Land	Nederland
Ontwerper	Vripack
Waterverplaatsing (t)	45
CE norm	A
Romp materiaal	staal
Romp kleur	blauw
Rompvorm	rondspant
Kiel type	dooskiel
Materiaal opbouw	staal
Stootlijst	roestvast staal
Dek materiaal	staal
Afwerking dek	kunststof teak
Afwerking opbouw	verf
Afwerking kuip	kunststof teak
Antifouling (jaar)	2025
Dorades	8 x
Raamlijsten	aluminium
Raammateriaal	dubbelglas

Dekluik	ja
Patrijspoorten	roestvast staal 8 x each side
Isolatie	steenwol
Mast neerklapbaar	hydraulisch
Steunzeil met mast	ja
Brandstoftank (liter)	staal Total 7750 L. in 7 tanks
Inhoudsmeter (brandstoftank)	ja
Brandstof dagtank (liter)	roestvast staal 250 L.
Inhoudsmeter (dagtank)	ja
Drinkwatertank (liter)	roestvast staal 2800 L + 2 fresh water filters
Inhoudsmeter (drinkwatertank)	ja
Vuilwatertank (liter)	staal 60 L
Inhoudsmeter (vuilwatertank)	ja
Vuilwatertank afvoer	dekafzuigpunt + pomp
Grijswatertank (liter)	staal 225
Inhoudsmeter (grijswatertank)	ja
Stuurwiel	hydraulisch
Binnen stuurstand	ja
Buiten stuurstand	hydraulisch
Noodhelmstok	ja
Extra info verfsysteem	Repainted in 2025

ACCOMMODATIE

Hutten	3
Slaapplaatsen	6
Interieur	teak Classic
Vloer	teak Teak and Carpet
Achterdek	ja
Stuurhut/deksalon	ja
Salon	ja
Stahoogte salon (m)	2,10

Schuifdak	handbediend
Verwarming	vloerverwarming
Verwarming 2	diesel hete lucht Eberspacher
Airco	airco omkeerbaar
Navigatie ruimte	ja
Dinette	ja
Openslaande deur naar kuip	ja
Keuken	U Shaped
Aanrechtblad	corian
Spoelbak	roestvast staal Double
Kooktoestel	keramisch Miele 4 burner
Afzuigkap	Miele
Combi magnetron/oven	Miele
Koelkast	2 x Miele
Vriezer	Miele
Warmwatersysteem	60 Liter
Waterdruksysteem	elektrisch
Vaatwasser	Miele
Kokendwaterkraan	Quooker
IJsblokjesmachine	ja
Koffiezetapparaat	ja
Kommaliewant	ja
Vuilnispers	ja
Eigenaarshut	frans bed
Lengte bed (m)	2,05 x 1,70
Kledingkast	hangend/lades/legplanken
Badkamer	en suite
Toilet	en suite
Toilet Systeem	elektrisch
Wasbak	in de badkamer
Douche	en suite
Gastenhut 1	tweepersoonsbed

Lengte bed (m)	2,00 x 1,50
Kledingkast	hangend en legplanken
Badkamer	gedeeld
Toilet	gedeeld
Toilet systeem	elektrisch
Wasbak	in de badkamer
Douche	gedeeld
Gastenhut 2	stapelbed
Lengte bed (m)	2,00 x 0,70
Kleerkast	lades en legplanken
Badkamer	gedeeld
Toilet	gedeeld
Toilet systeem	elektrisch
Wasbak	in de badkamer
Douche	gedeeld
Extra info	The guest bathroom is shared but is en suite to guest cabin 2
Was/droog combinatie	Miele WT2670

MOTOR(EN)

Aantal motoren	1
Merk	Volvo
Type	D9-MH
Pk	355
kW	260
Brandstof	diesel
Geinstalleerd in jaar	2019
Maximale snelheid (kn)	10,00
Kruissnelheid (kn)	8,00
Motoruren	300
Koelsysteem motor	indirecte warmtewisselaar
Aandrijving	schroefas

Schroefas afdichting	ja
Motorbediening	elektrisch
Keerkoppeling	hydraulisch MG5114sC/dc-E
Elektrische motor	Baumuhler
kW	15 / 400 V.
Motorbediening	elektrisch
Boegschroef	elektrisch 15 Kw
Uitlaatsysteem	watergekoeld
Stuwdruklager	Aqua drive
Type schroef	vast
Schroefbladen	5
Materiaal schroefas	roestvast staal
Smering schroefas	oliebad
Handlenspomp	ja
Elektrische lenspomp	3 x automatic
Bilge alarm	ja
Elektrische installatie	12 & 24 V DC and 230 & 400 V AC
Generator	stille separator Kohler 17,5 kW 3 phase 50 Hz @ 1500 rpm
Generator 2	stille separator Kohler 6,5 kW 1 Phase 230 V 50 Hz @ 1500 rpm
Accu's	ja
Startaccu	2 x VMF 100 AH 12V
Lichtaccu	6 x Mastervolt MLi Ultraa 5000 180 aH each 540 Ah 12 V
Generatoraccu	3 x optima 44Ah 12 Volt
Accu monitor	Mastervolt
Acculader	1x Mastervolt 24/12-3 1x Mastervolt 24/6 1x Mastervolt 12/10
Acculader/omvormer	5 x Mastervolt Mass combi pro 24/3500-100
Diodebrug	ja
Walstroom	met kabel
Stabilisatoren	vin Zero speed Fin electric

NAVIGATIE

Kompas	Lowrance Precision 9
Electrisch kompas	Simrad
Multi control dispaly	Under dashboard
Dieptemeter	Simrad Xsonic P319 Simrad Smart Tri Multisensor
Log	Simrad
Repeaters	Simrad
Marifoon	Simrad RS90
Autopiloot	Simrad reversible pump 24V
Roerstand aanwijzer	Simrad
Radar	Simrad 4G Radar
GPS	Simrad GS25
Plotter	Simrad
Radar/GPS/plotter	3 x Simrad NSO touch wheelhouse & 1 x Flybridge
Navtex	ja
PC computer	ja
PC aansluiting	ja
Wifi antenne	Glomex Wbboat 4G Plus
Elektronische kaart(en)	ja
AIS transceiver	ja
Camera	1x Front-View 1x Stern-View
Navigatieverlichting	ja
Zoeklicht	ja
Praai installatie	ja

UITRUSTING

Vaste ramen	ja
Zonnetent	ja
Kuipkussens	ja
Kuiptafel	ja
Kuipstoelen	3 x Inside 2 x Outside
Zwemplatform	ja

Zwemtrap	roestvast staal
Deur in spiegel	ja
Loopplank	Hydraulic
Dekdouche	ja
Anker	CQR ploegschaar
Ankerketting	ja
Ankerlier	elektrisch Horizontal Sanguineti Chiavari
Dekwasinstallatie	ja
Bijboot	opblaasbaar vaste bodem
Buitenboordmotor	Honda 40 Hp fourstroke
Davits	Hydraulic Gangway is used to hoist Dinghy on the platform
Zeereling	roestvast staal
Handgreep (opbouw)	roestvast staal
Zij-instap in reling	ja
Hekstoel	ja
Preekstoel	ja
Reddingsvlot	container
Reddingsvlot (pers)	8
Zwemvesten	ja
Reddingsboei	ja
Joon	ja
Ruitenwisser	ja
Hoorn	ja
Stootkussens	ja
Landvasten	ja
Reserve onderdelen	ja
Gereedschap	ja
Alarm systeem	ja
TV	Samsung
TV-ontvanger	Glomex Avior VT300 (DVB-T)
I-Pod aansluiting	Sonos
Surround Sound System	Sonos

Kuipspeakers	ja
Speakers in salon	ja
Speakers in hut	ja
Klok - barometer	ja
Brandblusser laatst gekeurd	ja
Brandblusser in motorkamer	ja
Automatisch brandblussysteem	Fire pro FP2000 aerosol

DE VALK
YACHT BROKERS

DE VALK
YACHT BROKERS

DE VALK
YACHT BROKERS

DE VALK
YACHT BROKERS

DE VALK
YACHT BROKERS

DE VALK
YACHT BROKERS

DE VALK
YACHT BROKERS

DE VALK
YACHT BROKERS

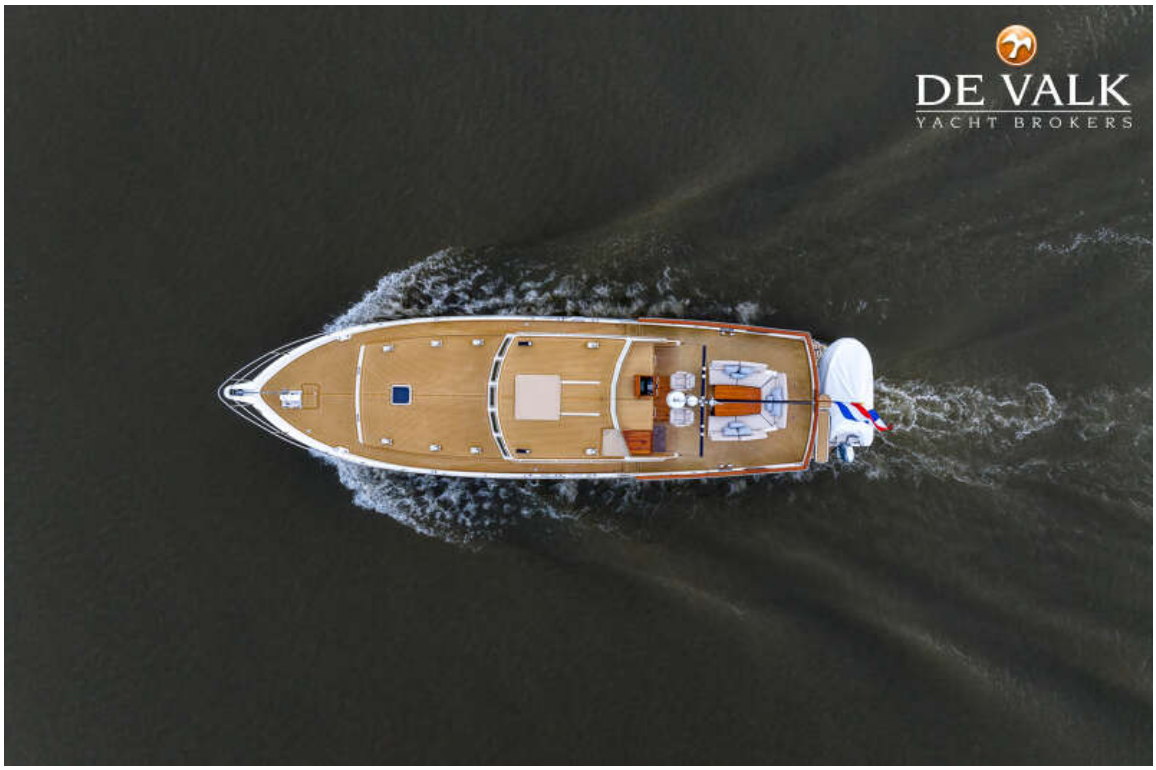
DE VALK
YACHT BROKERS

DE VALK
YACHT BROKERS

DE VALK
YACHT BROKERS

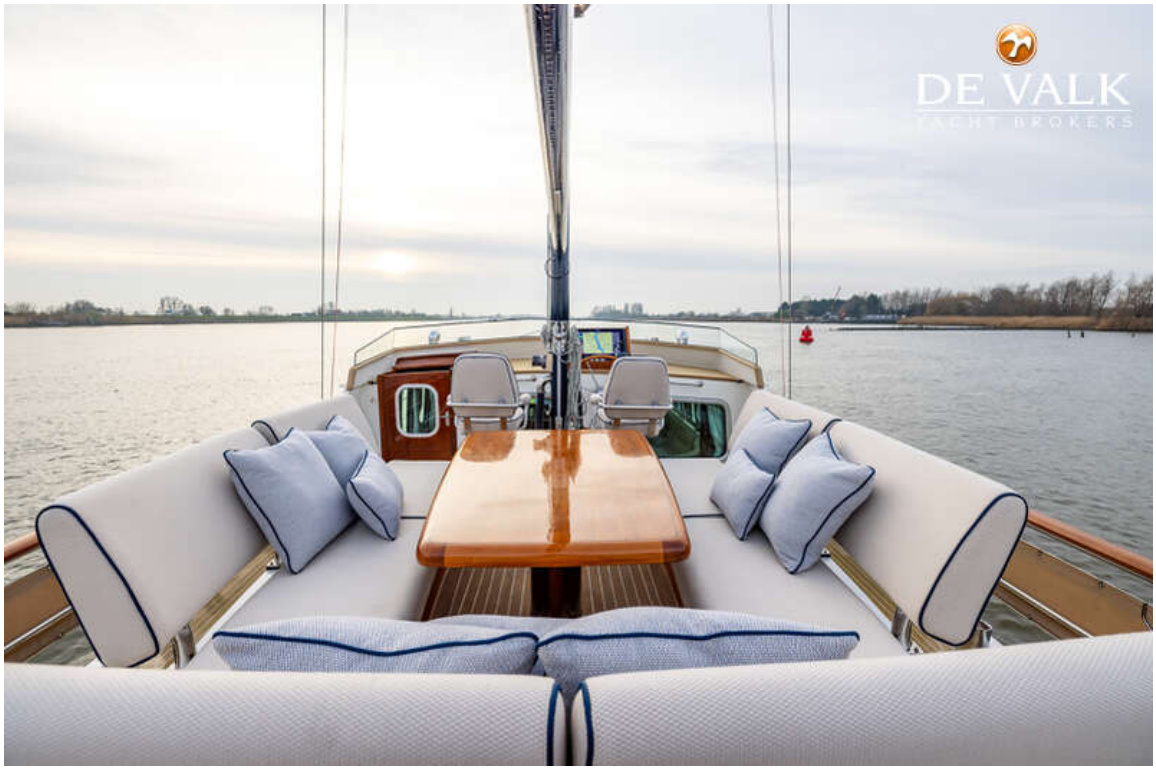
DE VALK
YACHT BROKERS

DE VALK

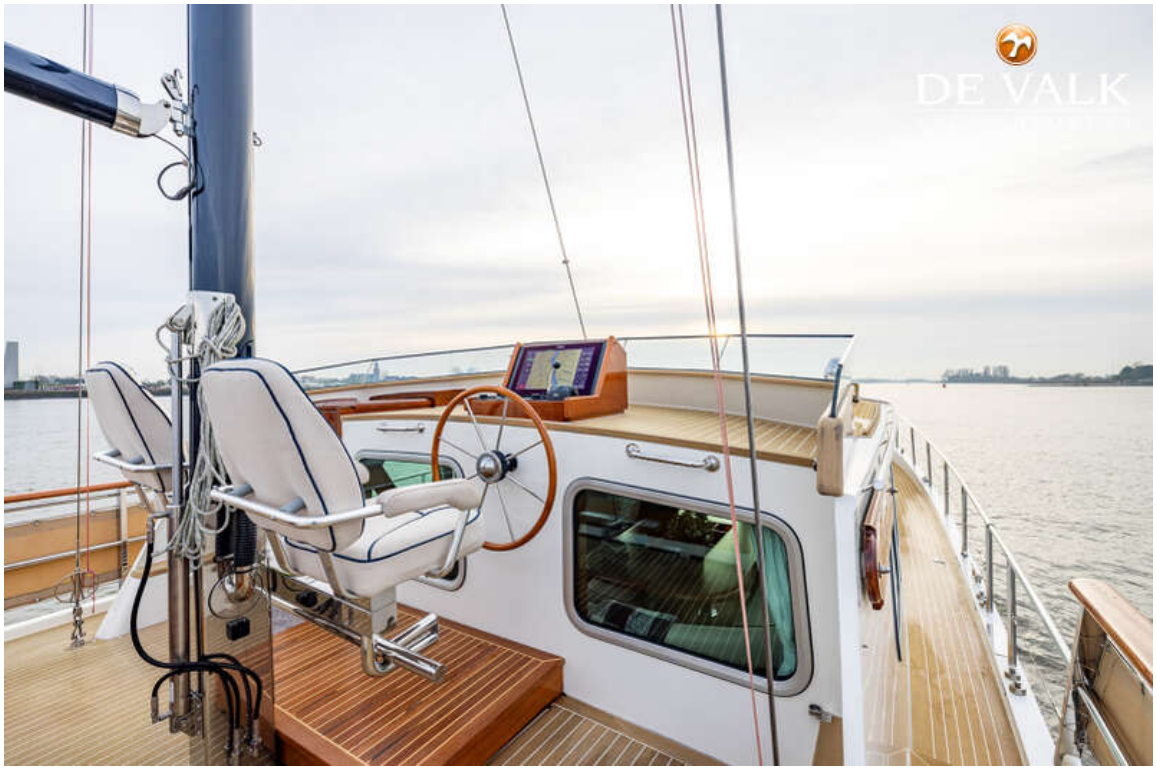
DE VALK

DE VALK
YACHT BROKERS

SIMRAD
10.6 7.1
4.3 234
12.1 549
222.0 2.40
163.0 55.0

DE VALK
YACHT BROKERS
Martina

DE VALK
YACHT BROKERS

DE VALK
YACHT BROKERS

DE VALK
YACHT BROKERS

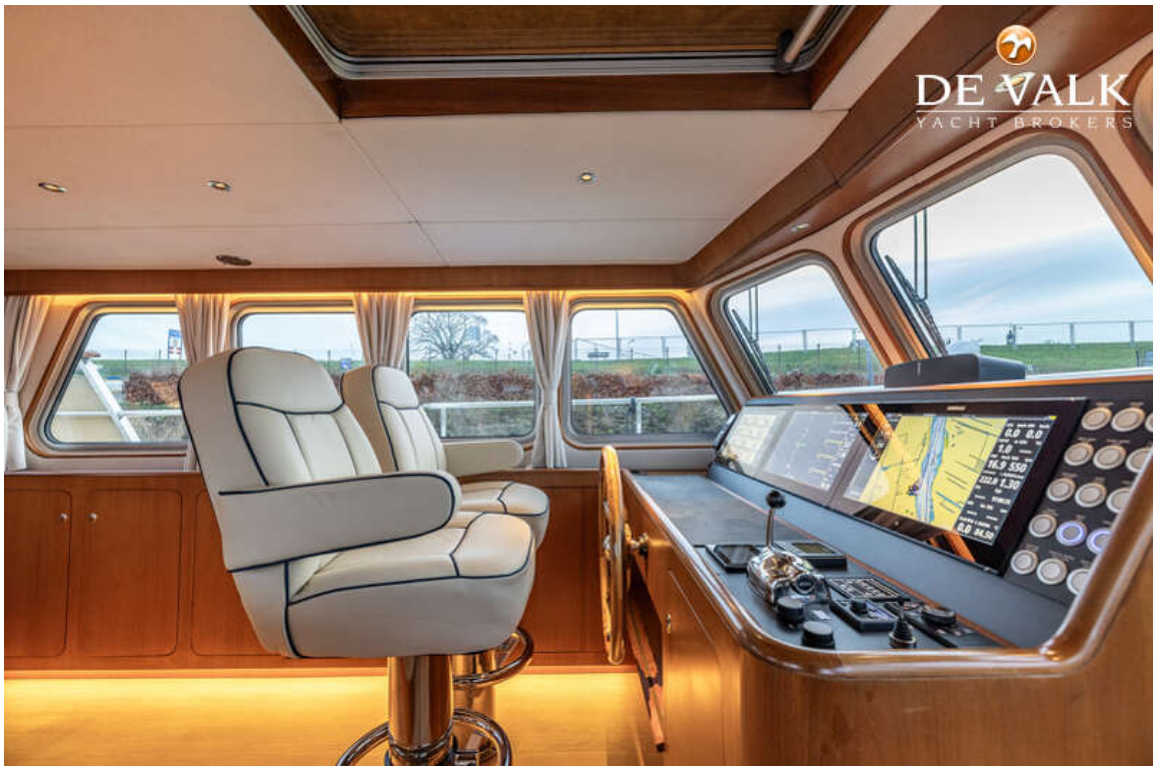
DE VALK
YACHT BROKERS

DE VALK

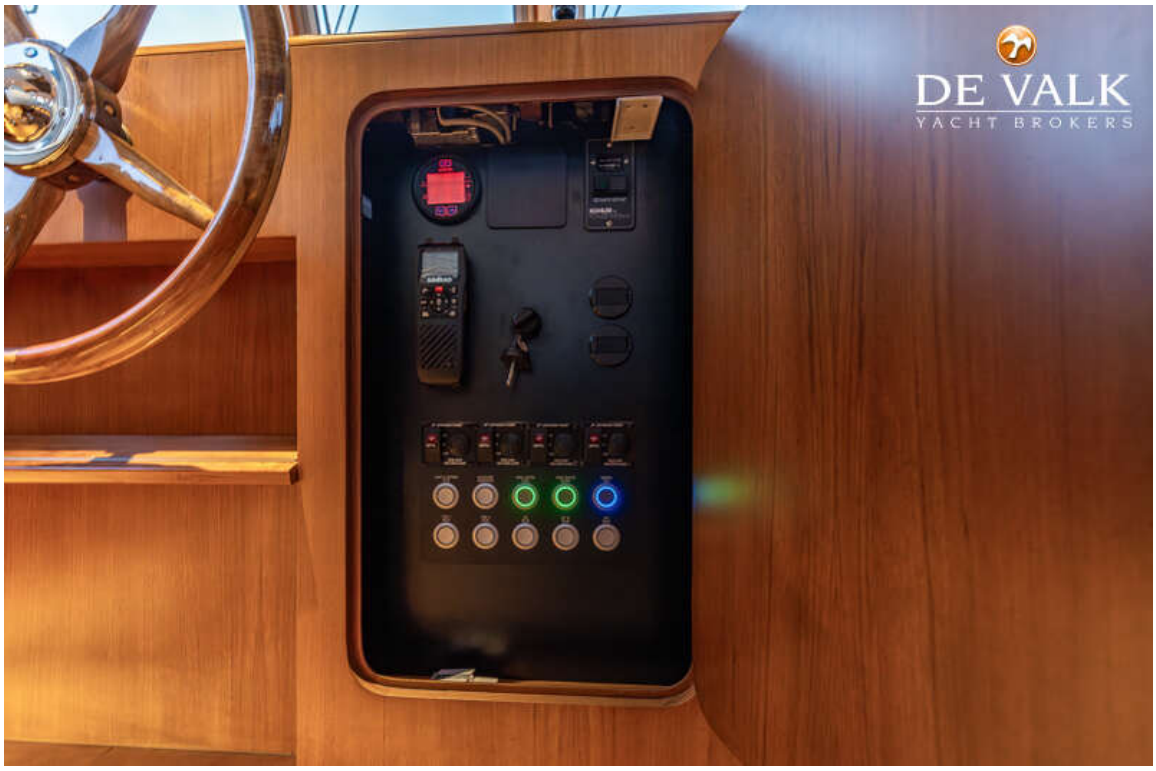
DE VALK
YACHT BROKERS

DE VALK
YACHT BROKERS

DE VALK
YACHT BROKERS

DE VALK
YACHT BROKERS

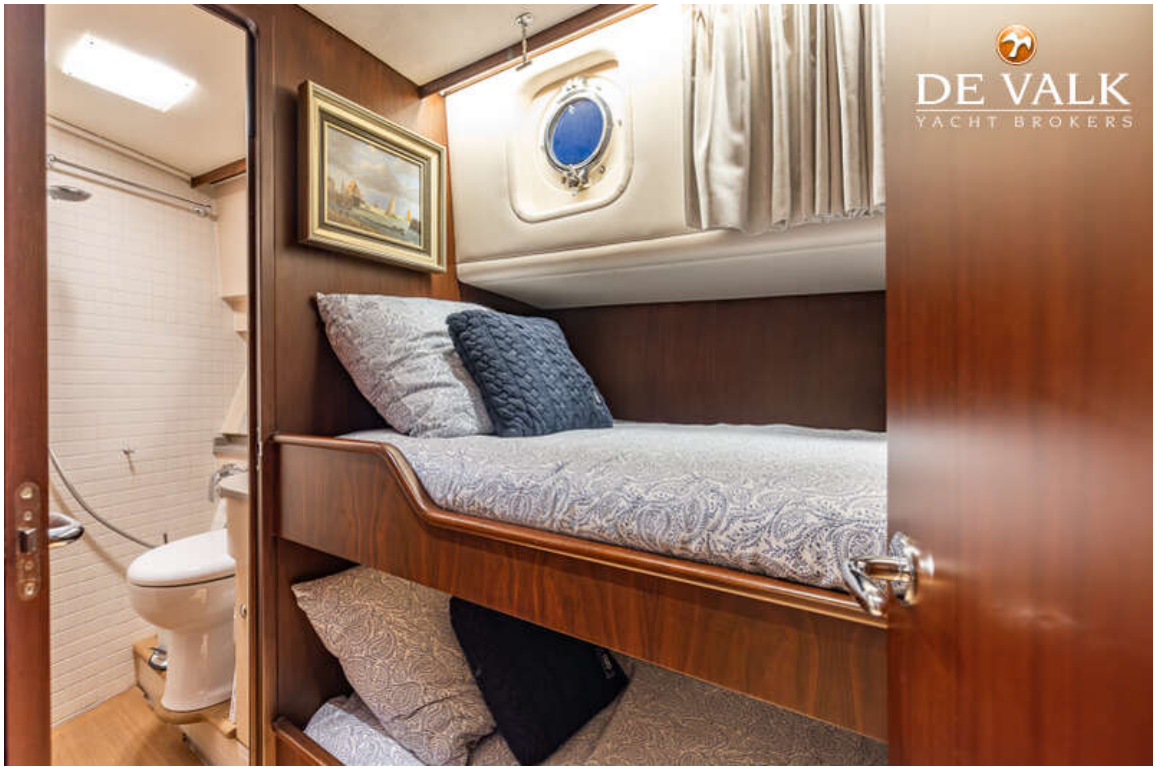
DE VALK
YACHT BROKERS

DE VALK
YACHT BROKERS

DE VALK
YACHT BROKERS

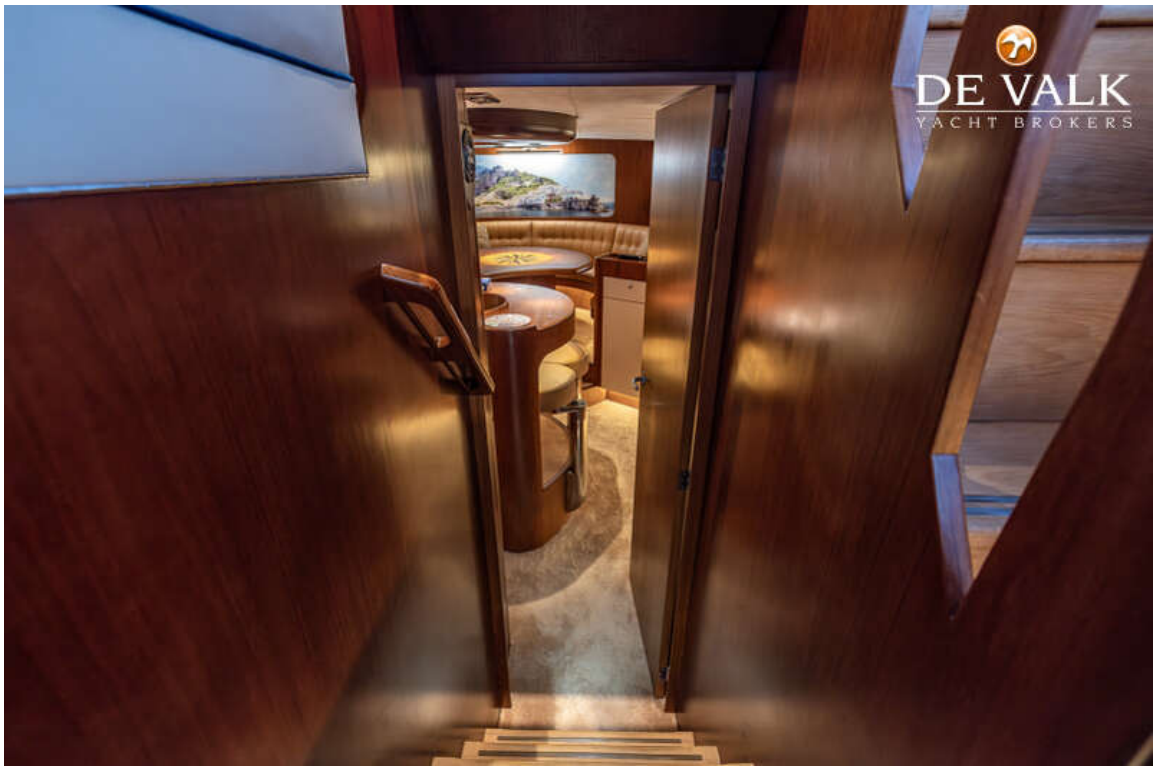
DE VALK
YACHT BROKERS

DE VALK
YACHT BROKERS

DE VALK
YACHT BROKERS

DE VALK
YACHT BROKERS

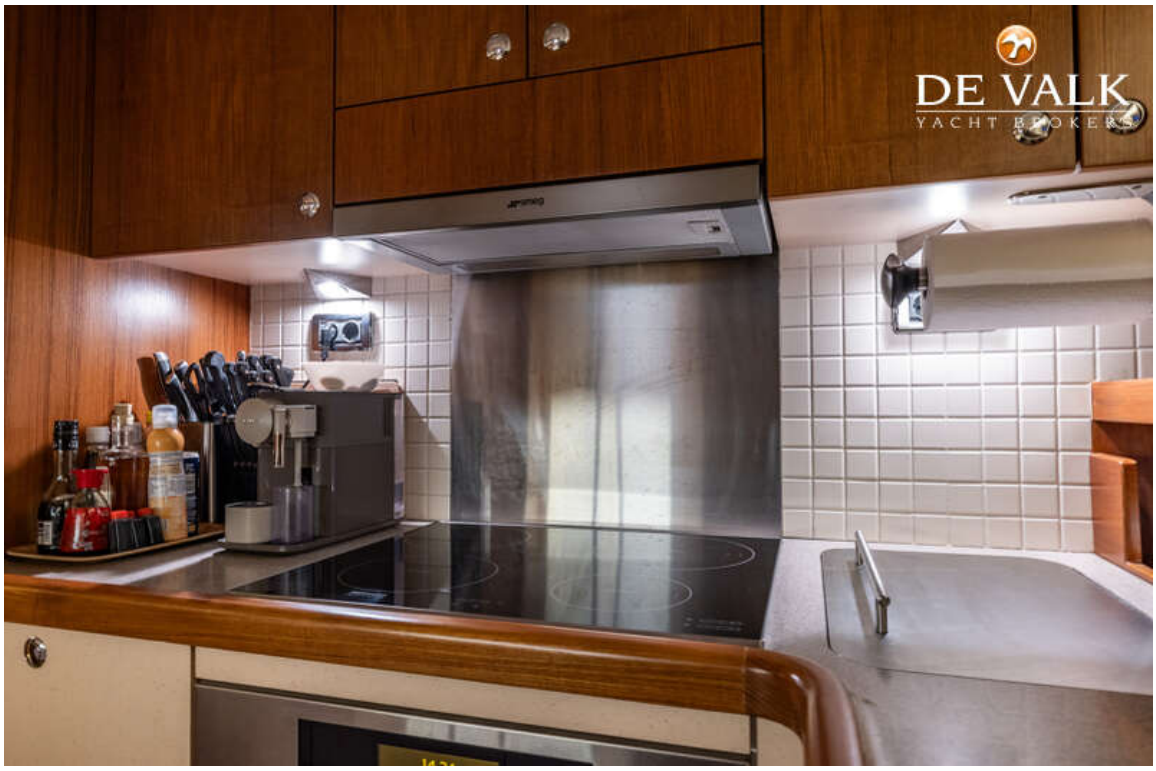
DE VALK
YACHT BROKERS

DE VALK
YACHT BROKERS

DE VALK
YACHT BROKERS

DE VALK
YACHT BROKERS

KOHLER
POWER

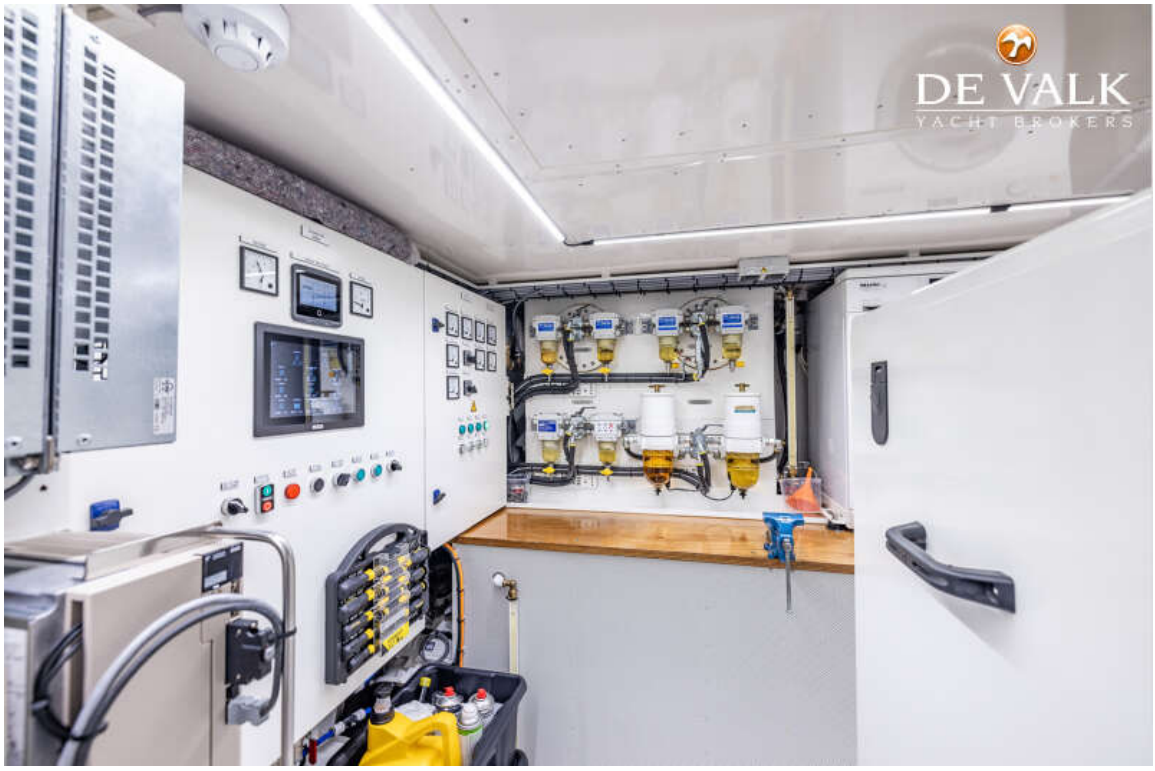
DE VALK
YACHT BROKERS

DE VALK
YACHT BROKERS

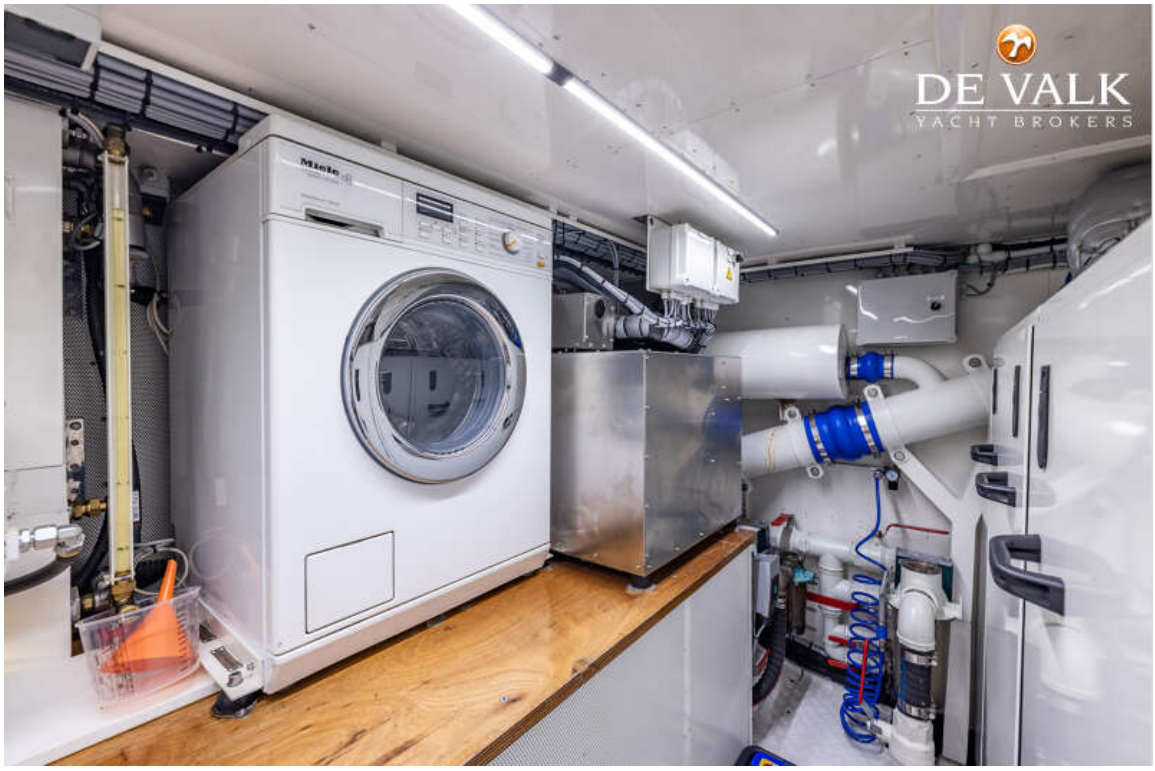
DE VALK
YACHT BROKERS