



DE VALK  
YACHT BROKERS



## BAVARIA 33 CRUISER



DE VALK  
YACHT BROKERS

# BAVARIA 33 CRUISER

## VAN DE MAKELAAR

De Kia Ora is een heel mooi voorbeeld van de compacte maar capabele Bavaria 33 Cruiser. Ze is van de oorspronkelijke eigenaar, heeft de juiste opties en elektronica, met recente zeilen (rolgrootzeil en rolfoek), met recente saildrive seal en haar onderhoud is volledig gedocumenteerd. Ze heeft slaapplekken voor maximaal 6 personen in twee hutten en een ruime salon. Geen teakdek behalve in de kuip, dus geen dure reparaties in de toekomst. Bekijk de specificaties en kom deze Bavaria 33 Cruiser bekijken bij De Valk Zeeland. Ze zal niet lang te koop zijn!

*Nick Lanting*

## SPECIFICATIES

<b>Afmetingen</b>	10.65 x 3.48 x 1.91 (m)	<b>Bouwer</b>	Bavaria Yachtbau GmbH
<b>Bouwjaar</b>	2006	<b>Hutten</b>	2
<b>Materiaal</b>	Polyester	<b>Slaapplekken</b>	6
<b>Motor(en)</b>	1 x Volvo Penta D1-30 diesel	<b>Pk/Kw</b>	29.00 (pk), 21.32 (kw)
<b>Vraagprijs</b>	verkocht (BTW )	<b>Ligplaats</b>	bij verkoopkantoor

## CONTACT

<b>Kantoor</b>	De Valk Sint Annaland	<b>Telefoon</b>	+31 166 601 000
<b>Adres</b>	Koelhuisweg 4 4697 RM Sint Annaland The Netherlands	<b>E-mail</b>	sintannaland@devalk.nl

## DISCLAIMER

Hoewel er uiterste zorg besteed is aan de correctheid, volledigheid en actualiteit van onze informatie kunnen hieraan geen rechten worden ontleend.



# BAVARIA 33 CRUISER

## ALGEMEEN

Model	BAVARIA 33 CRUISER
Type	zeiljacht
Lengte (m)	10,65
Lengte waterlijn (m)	9,00
Breedte (m)	3,48
Diepgang (m)	1,91
Doorvaarhoogte (m)	14,82
Stahoogte (m)	1,88
Bouwjaar	2006
Gebouwd door	Bavaria Yachtbau GmbH
Land	Duitsland
Ontwerper	J&J Design
Waterverplaatsing (t)	5,4
CE norm	A
Romp materiaal	polyester
Romp kleur	wit
Rompvorm	rondspant
Kiel type	vin kiel Keel mounting inspected yearly
Materiaal opbouw	polyester
Stootlijst	aluminium
Dek materiaal	polyester
Afwerking dek	anti-slip profiel
Afwerking opbouw	anti-slip profiel
Afwerking kuip	teak
Antifouling (jaar)	Done yearly, last time in 03/2021
Dekluik	ja
Patrijspooten	aluminium
Brandstoftank (liter)	kunststof 120
Inhoudsmeter (brandstoftank)	ja
Drinkwatertank (liter)	kunststof 200



# BAVARIA 33 CRUISER

Vuilwatertank (liter)	kunststof 30
Inhoudsmeter (vuilwatertank)	Not working
Stuurwiel	kabelbesturing Lewmar
Noodhelmstok	ja
Extra info romp	2016 keel stripped bare and repainted

## ACCOMMODATIE

Hutten	2
Slaapplaatsen	6
Interieur	kersen
Vloer	teak en holly
Open kuip	ja
Salon	ja
Stahoogte salon (m)	1,88
Verwarming	Webasto, with outlet in bathroom
Navigatie ruimte	ja
Kaartentafel	ja
Achterkajuit	ja
Dinette	ja
Keuken	ja
Aanrechtblad	kunststof
Spoelbak	roestvast staal
Kooktoestel	gas ENO
Gasdetector	CO meter (needs new battery)
Koelkast	Toploading
Warmwatersysteem	220V + motor
Waterdruksysteem	elektrisch
Eigenaarshut	v-bed Forward
Lengte bed (m)	2,00 x 2,00/0,50
Kledingkast	hangend en legplanken
Badkamer	apart



# BAVARIA 33 CRUISER

Toilet	gedeeld
Toilet Systeem	handbediening Jabsco
Wasbak	in de badkamer
Douche	gedeeld
Extra info	Bed slats
Gastenhut 1	tweepersoonsbed Aft
Lengte bed (m)	2,00 x 1,60
Kledingkast	hangend en legplanken
Extra info	Calor gas system checked 2018
Extra info	LED lights in cabin

## MOTOR(EN)

Aantal motoren	1
Merk	Volvo Penta
Type	D1-30
Pk	29
kW	21,32
Brandstof	diesel
Geïnstalleerd in jaar	2006
Maximale snelheid (kn)	7
Kruissnelheid (kn)	6
Verbruik (ltr/uur)	3
Motoruren	700
Koelsysteem motor	indirecte warmtewisselaar With cooling water bypass for extra safety
Aandrijving	sail-drive
Saildrive afdichting	New 03/2021 (including service)
Motorbediening	bowden kabels
Uitlaatsysteem	watergekoeld
Type schroef	klap Volvo Penta
Schroefbladen	3



# BAVARIA 33 CRUISER

Handlenspomp	ja
Elektrische lenspomp	ja
Elektrische installatie	12 V / 220 V
Accu's	3 x
Startaccu	1 x gel (2018)
Lichtaccu	2 x 120 Ah gel (2018)
Acculader	Victron automatic trickle charger
Omvormer	Victron
Walstroom	met kabel
Extra info	Service history documented, engine service 12/2020
Extra info	Rudder bearing new 03/2021 (improved)
Extra info	Extra diesel filter

## NAVIGATIE

Kompas	Plastimo
Electrisch kompas	Gyro, in autopilot
Dieptemeter/log	Raymarine ST60+
Windmeetset	Raymarine ST60+
Marifoon	Raymarine Ray240E DSC
Handmarifoon	Raymarine Ray101E (needs new battery)
Autopiloot	Raymarine ST6002 / S1G
Radar	Raymarine Digital 2 kW (2015)
GPS	Raystar 125
Radar/GPS/plotter	Raymarine C9S (2015)
Elektronische kaart(en)	Navionics XG28 (2021 updated)
AIS ontvanger	AIS 650
Navigatieverlichting	ja
Extra info	Engine hour meter not working

## UITRUSTING

Buiskap met grijp-beugel	New windows (2021)
--------------------------	--------------------



# BAVARIA 33 CRUISER

Kuipent	ja
Wintertent	2013 (cockpit only)
Zwemplatform	ja
Zwemtrap	roestvast staal
Anker	CQR ploegschaar 15 kg
Ankerketting	50 m
Anker 2	Stern
Ankerketting	Chain and line
Ankerlier	elektrisch Lewmar
Zeereeling	Wire renewed (2020)
Handgreep (opbouw)	ja
Hekstoel	ja
Preekstoel	ja
Reddingsvlot	tas Arimar Seaworld (05/2018)
Reddingsvlot (pers)	4
Reddingsvlot laatst gekeurd	02/2021
Zwemvesten	4 x Secumar (checked 02/2020)
Reddingsboei	3 x
Joon	ja
Radar reflektor	In mast (blipper)
Stootkussens	ja
Landvasten	ja
Reserve onderdelen	Toilet pump, multibelt, oil filters, anodes, impeller
Radio-cd speler	ja
Speakers in salon	ja
Brandblusser	3 x
Brandblusser laatst gekeurd	2021
Extra info	Helm column cover
Extra info	Two steering wheels, 75 cm and 95 cm
Extra info	Lots of accessories are included



# BAVARIA 33 CRUISER

## TUIGAGE

<b>Tuigage</b>	sloep
<b>Staad want</b>	draad Yearly visually inspected
<b>Merk mast</b>	Seldén
<b>Materiaal mast</b>	aluminium
<b>Zalingen</b>	2 x 2
<b>Grootzeil</b>	M-Sails Endurance Ocean Cruising Line 03/2020
<b>Rolgrootzeil</b>	ja
<b>Fok</b>	Hardly ever used
<b>High aspect</b>	Van Vliet 100% 23 m2 (2007) (furling)
<b>Genua rolreefsysteem</b>	Furlex 200S
<b>Genua hoes</b>	2014
<b>Reefinstallatie</b>	rolgrootzeil in de mast
<b>Giekneerhouder</b>	gasdrukveer Seldén Rodkicker
<b>Genua schootlieren</b>	2 x Lewmar 30
<b>Vallieren</b>	2 x Lewmar 16
<b>Spinnakerboom</b>	aluminium Extendable
<b>Extra info</b>	Original mainsail as reserve
<b>Extra info</b>	Easy-gibe system





# BAVARIA 33 CRUISER



# BAVARIA 33 CRUISER



# BAVARIA 33 CRUISER



# BAVARIA 33 CRUISER



# BAVARIA 33 CRUISER

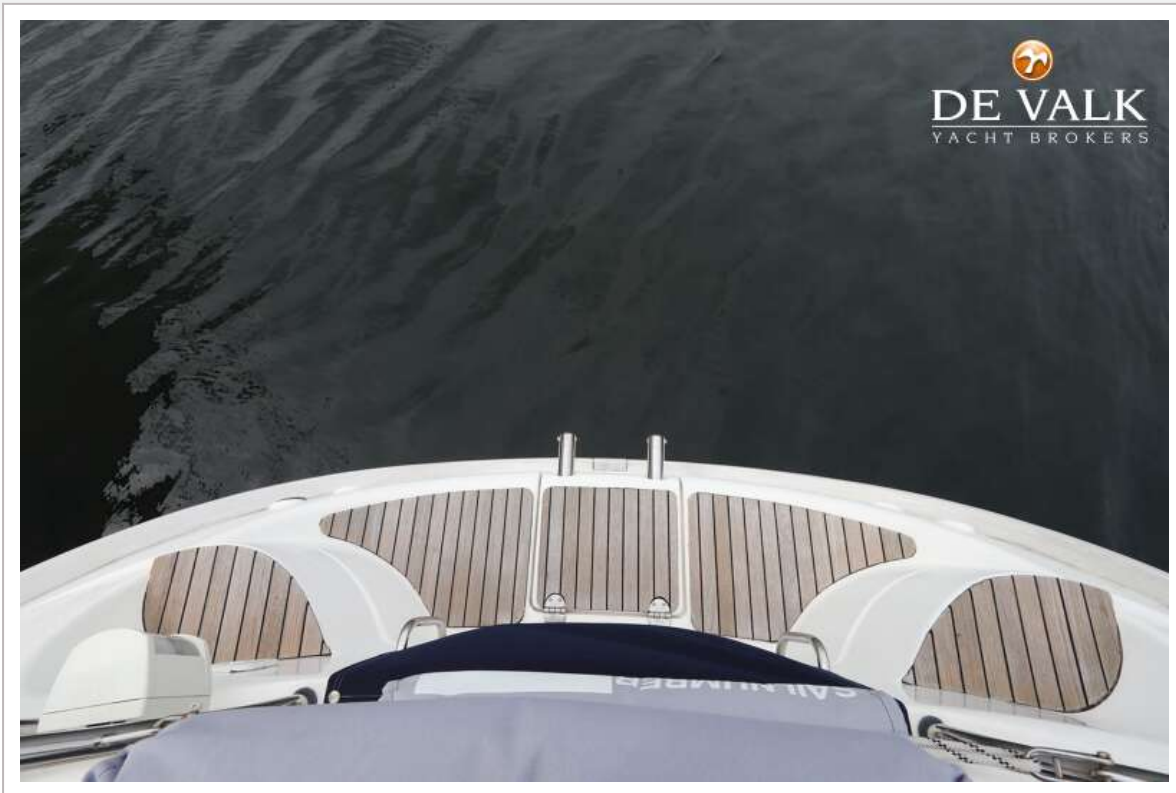

# BAVARIA 33 CRUISER

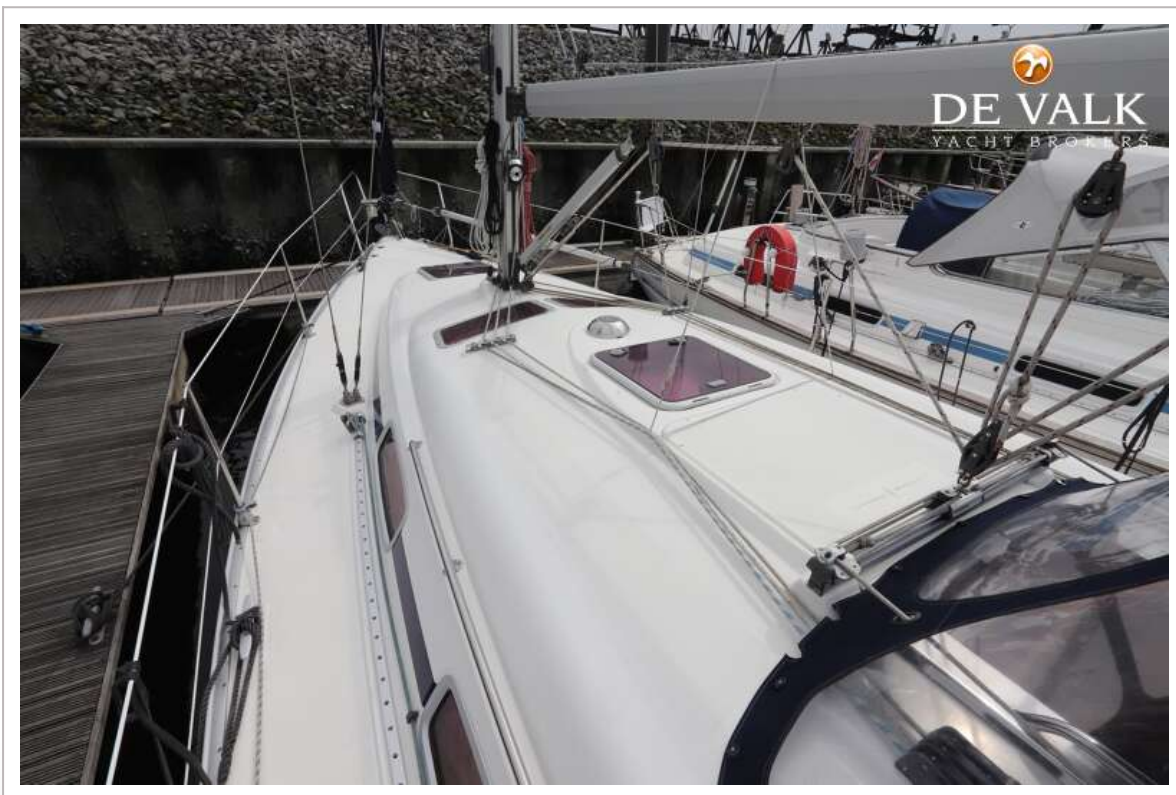
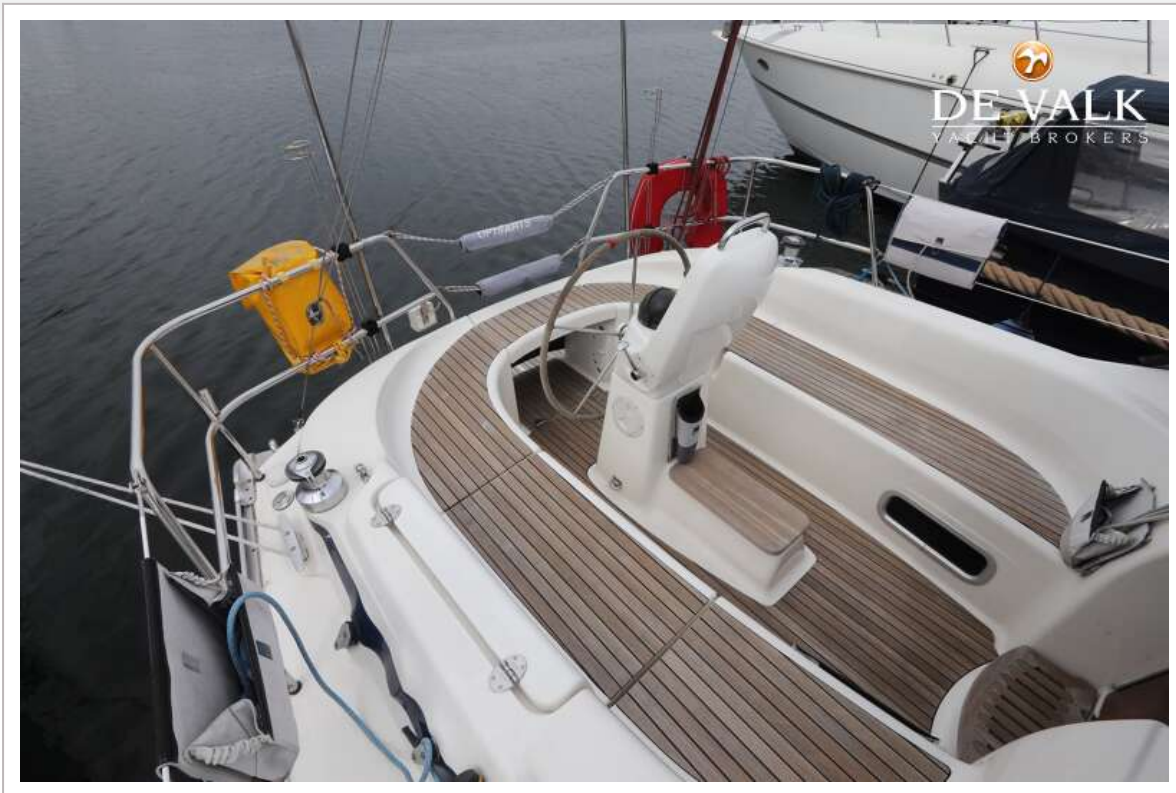

# BAVARIA 33 CRUISER



# BAVARIA 33 CRUISER





# BAVARIA 33 CRUISER



# BAVARIA 33 CRUISER



# BAVARIA 33 CRUISER



# BAVARIA 33 CRUISER



# BAVARIA 33 CRUISER



# BAVARIA 33 CRUISER

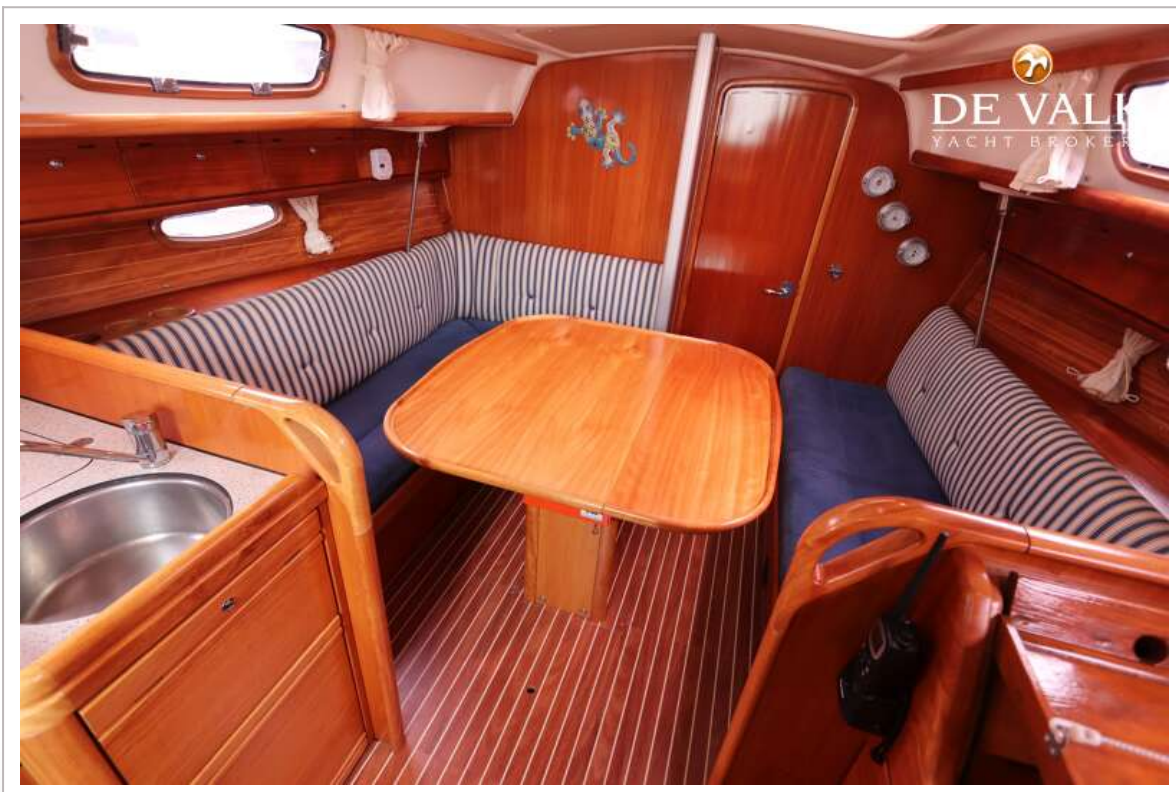

# BAVARIA 33 CRUISER



# BAVARIA 33 CRUISER

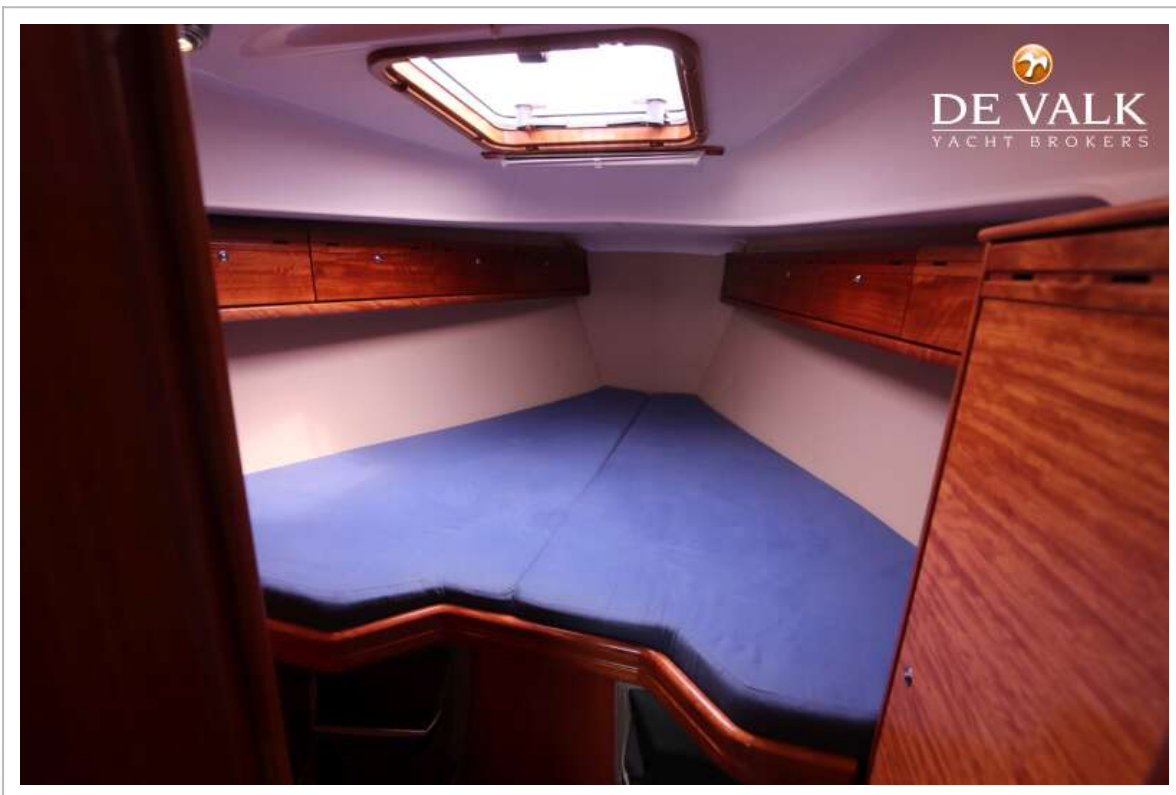
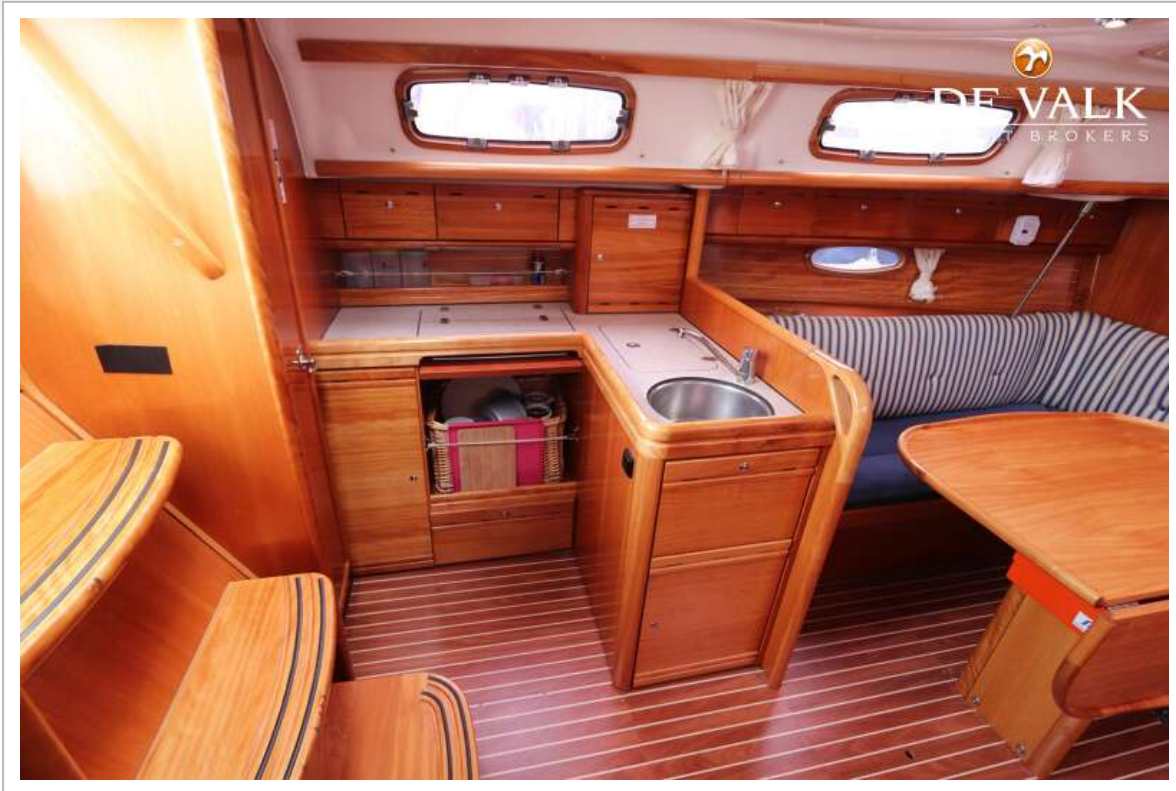



# BAVARIA 33 CRUISER

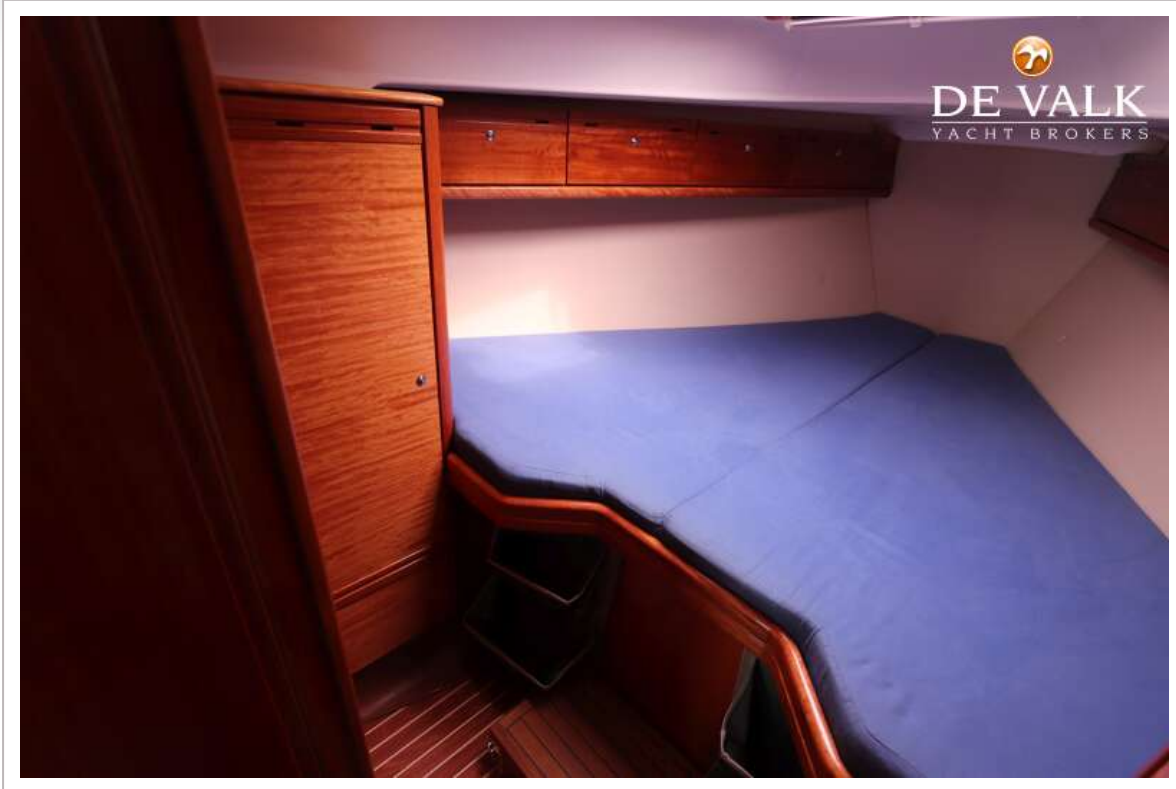

# BAVARIA 33 CRUISER

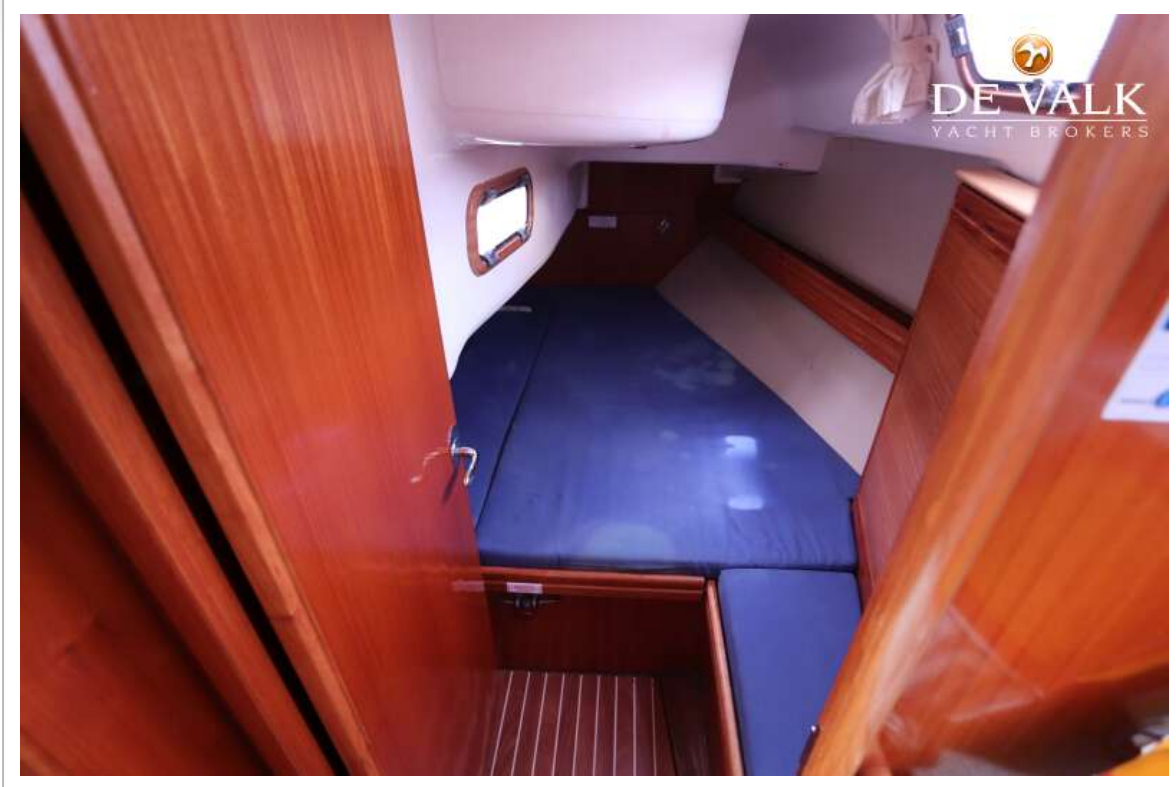

# BAVARIA 33 CRUISER



# BAVARIA 33 CRUISER

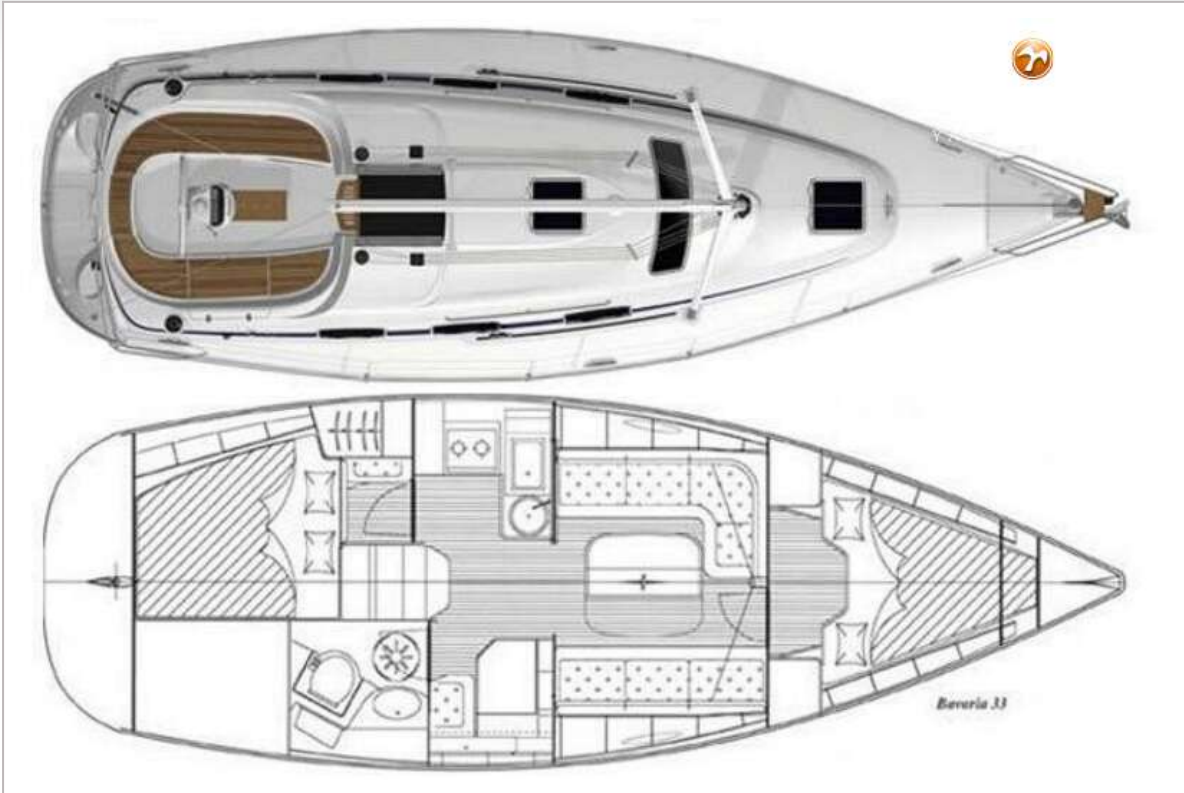

# BAVARIA 33 CRUISER



# BAVARIA 33 CRUISER

