

PILOT 50

DE VALK
YACHT BROKERS

BROKERAGE | CHARTER | BERTHS | FINANCE | INSURANCE | YACHT MANAGEMENT

VAN DE MAKELAAR

Deze Pilot 50, gebouwd door VDL in Nederland in 1999, biedt een ruime en comfortabele accommodatie met drie hutten en twee badkamers. Het schip heeft de afgelopen jaren diverse belangrijke investeringen ondergaan, waaronder vernieuwde navigatieapparatuur, een Flexiteek dek en verschillende andere verbeteringen. Ze combineert degelijke Nederlandse bouwkwaliteit met een praktische indeling, royale leefruimtes en comfortabele voorzieningen aan boord. Een interessant schip voor langere verblijven aan boord en ontspannen vaartochten met familie en vrienden.

Joris van de Rijt

SPECIFICATIES

Afmetingen	14.99 x 4.82 x 1.20 (m)	**Bouwer**	VDL Shipyard
Bouwjaar	1999	**Hutten**	3
Materiaal	Staal	**Slaapplaatsen**	6
Motor(en)	2 x Volvo Penta TAMD 73EDC diesel	**Pk/Kw**	2 x 430.00 (pk), 316.48 (kw)
Vraagprijs	€ 425.000 (BTW UK BTW Betaald)	**Ligplaats**	bij verkoopkantoor

CONTACT

Kantoor	De Valk Sint Annaland B.V.	**Telefoon**	+31 166 601 000
Adres	Koelhuisweg 4	**E-mail**	sintannaland@devalk.nl
	4697 RM Sint Annaland		
	NL		

DISCLAIMER

Hoewel er uiterste zorg besteed is aan de correctheid, volledigheid en actualiteit van onze informatie kunnen hieraan geen rechten worden ontleend.

PILOT 50

ALGEMEEN

Model	PILOT 50
Type	motorjacht
Lengte (m)	14,99
Breedte (m)	4,82
Diepgang (m)	1,20
Stahoogte (m)	2,10
Bouwjaar	1999
Gebouwd door	VDL Shipyard
Land	Nederland
Ontwerper	Willem Nieland
Waterverplaatsing (t)	32
CE norm	B
Romp materiaal	staal
Romp kleur	blauw
Rompvorm	multiknikspant
Materiaal opbouw	staal
Stootlijst	rubber
Dek materiaal	staal
Afwerking dek	kunststof teak (2024)
Afwerking opbouw	verf
Afwerking kuip	kunststof teak (2024)
Antifouling (jaar)	2026
Dorades	Stainless steel (2024)
Raamlijsten	aluminium
Raammateriaal	dubbelglas
Dekluik	(2024)
Isolatie	schuim
Radarbeugel	neerklapbaar
Mast neerklapbaar	handbediend
Brandstoftank (liter)	4000 (cleaned in 2024)

Inhoudsmeter (brandstoftank)	(2024)
Drinkwatertank (liter)	2000
Inhoudsmeter (drinkwatertank)	(2024)
Vuilwatertank (liter)	650
Inhoudsmeter (vuilwatertank)	(2024)
Vuilwatertank afvoer	dekafzuigpunt + pomp
Stuurwiel	hydraulisch
Binnen stuurstand	ja

ACCOMMODATIE

Hutten	3
Slaapplaatsen	6
Interieur	beuken
Vloer	vloerbedekking + teak
Deksalon	ja
Salon	ja
Stahoogte salon (m)	2,10
Verwarming	diesel hete lucht (service 2024)
Achterkajuit	ja
Dinette	ja
Openslaande deur naar kuip	ja
Keuken	ja
Aanrechtblad	(2024)
Spoelbak	+ tab (2024)
Kooktoestel	keramisch Miele (2024)
Oven	ja
Afzuigkap	ja
Magnetron	ja
Koelkast	With freezer compartment (2024)
Warmwatersysteem	220V + motor
Waterdruksysteem	elektrisch

Vaatwasser	(2020)
Eigenaarshut	tweepersoonsbed
Kledingkast	hangend/lades/legplanken
Badkamer	en suite
Toilet	en suite (2024)
Toilet Systeem	elektrisch
Wasbak	in de hut
Douche	en suite
Gastenhut 1	tweepersoonsbed
Kledingkast	hangend/lades/legplanken
Badkamer	gedeeld
Toilet	gedeeld (2024)
Toilet systeem	elektrisch
Wasbak	bij het toilet
Douche	gedeeld
Gastenhut 2	stapelbed
Kleerkast	lades en legplanken
Wasmachine	ja
Droger	ja
Extra info	Upholstery lower saloon, wheelhouse, cockpit new 2024

MOTOR(EN)

Aantal motoren	2
Merk	Volvo Penta
Type	TAMD 73EDC
Pk	430
kW	316.48
Brandstof	diesel
Geinstalleerd in jaar	1999
Maximale snelheid (kn)	12
Kruissnelheid (kn)	10

Verbruik (ltr/uur)	18
Motoruren	2490
Koelsysteem motor	indirecte warmtewisselaar
Aandrijving	schroefas
Motorbediening	elektrisch Volvo Penta
Keerkoppeling	hydraulisch
Boegschroef	elektrisch
Type schroef	vast
Schroefbladen	4
Materiaal schroefas	roestvast staal
Handlenspomp	ja
Elektrische lenspomp	ja
Elektrische installatie	12V / 24V / 230V
Generator	Westbecke 11 kW in sound shield box (serviced 2024)
Startaccu	2 x
Lichtaccu	ja
Generatoraccu	1 x
Walstroom	met kabel
Trimkleppen	(new controller 2024)
Extra info	Major engine service 2024

NAVIGATIE

3d dieptemeter	Simrad (2024)
Log	Simrad (2024)
Windmeetset	Simrad (2024)
Marifoon	Simrad (2024)
Handmarifoon	Simrad (2024)
Autopiloot	Simrad (2024) with Simrad remote steering
Radar	Simrad (2024)
Plotter	2 x Simrad (2024)
AIS ontvanger	Built into VHF

Camera	Simrad Port, Starboard, Stern and Engine Room (2024)
Navigatieverlichting	Stainless steel (2024)

UITRUSTING

Kuipkussens	(2024)
Kuiptafel	ja
Zwemtrap	roestvast staal
Anker	Delta
Ankerketting	Approx. 30m
Ankerlier	elektrisch
Zeereling	roestvast staal
Handgreep (opbouw)	roestvast staal
Zij-instap in reling	2 x
Reddingsvlot	tas
Reddingsvlot (pers)	8
Ruitenwisser	2 x
Stootkussens	ja
Landvasten	ja
TV	(2024)
DVD speler	Bose
Subwoofer	Bose
Speakers in salon	ja
Klok - barometer	ja
Brandblusser	ja


DE VALK
YACHT BROKERS


DE VALK
YACHT BROKERS
Equinox
Glasgow


DE VALK
YACHT BROKERS


DE VALK
YACHT BROKERS


DE VALK
YACHT BROKERS


DE VALK
YACHT BROKERS


DE VALK
YACHT BROKERS


DE VALK
YACHT BROKERS


DE VALK
YACHT BROKERS


DE VALK
YACHT BROKERS


DE VALK
YACHT BROKERS


DE VALK
YACHT BROKERS

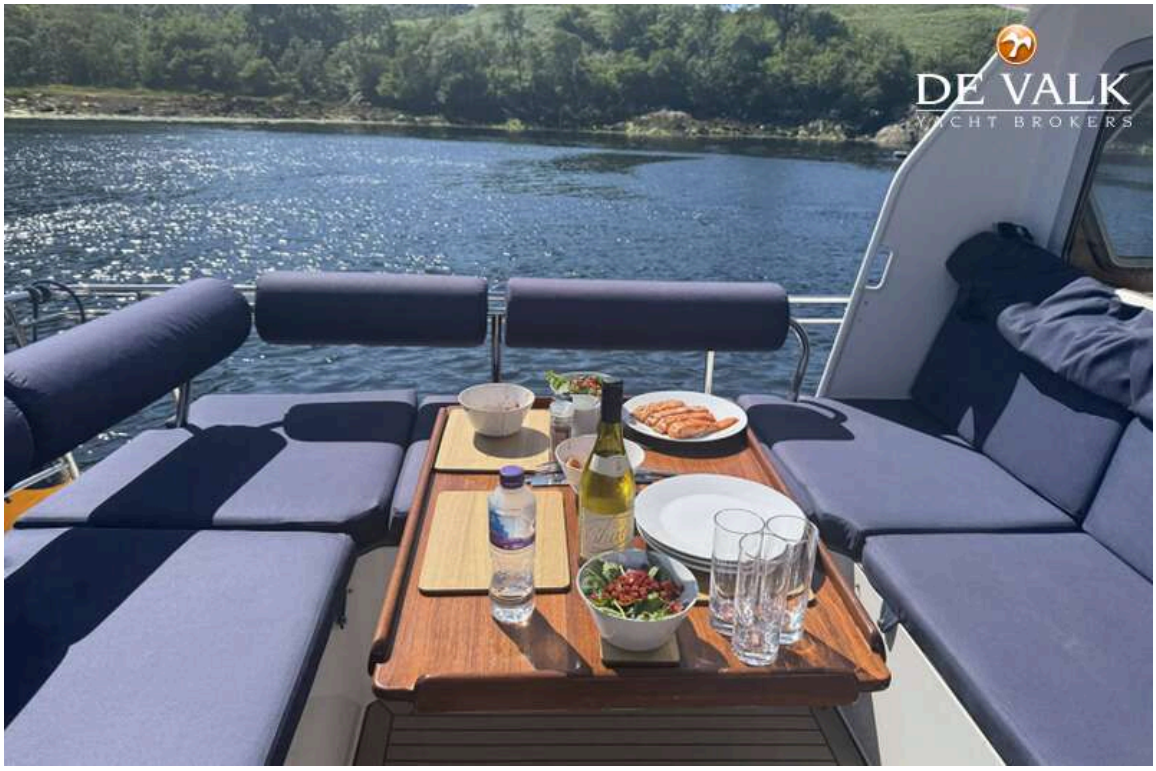
DE VALK
YACHT BROKERS


DE VALK
YACHT BROKERS


DE VALK
YACHT BROKERS

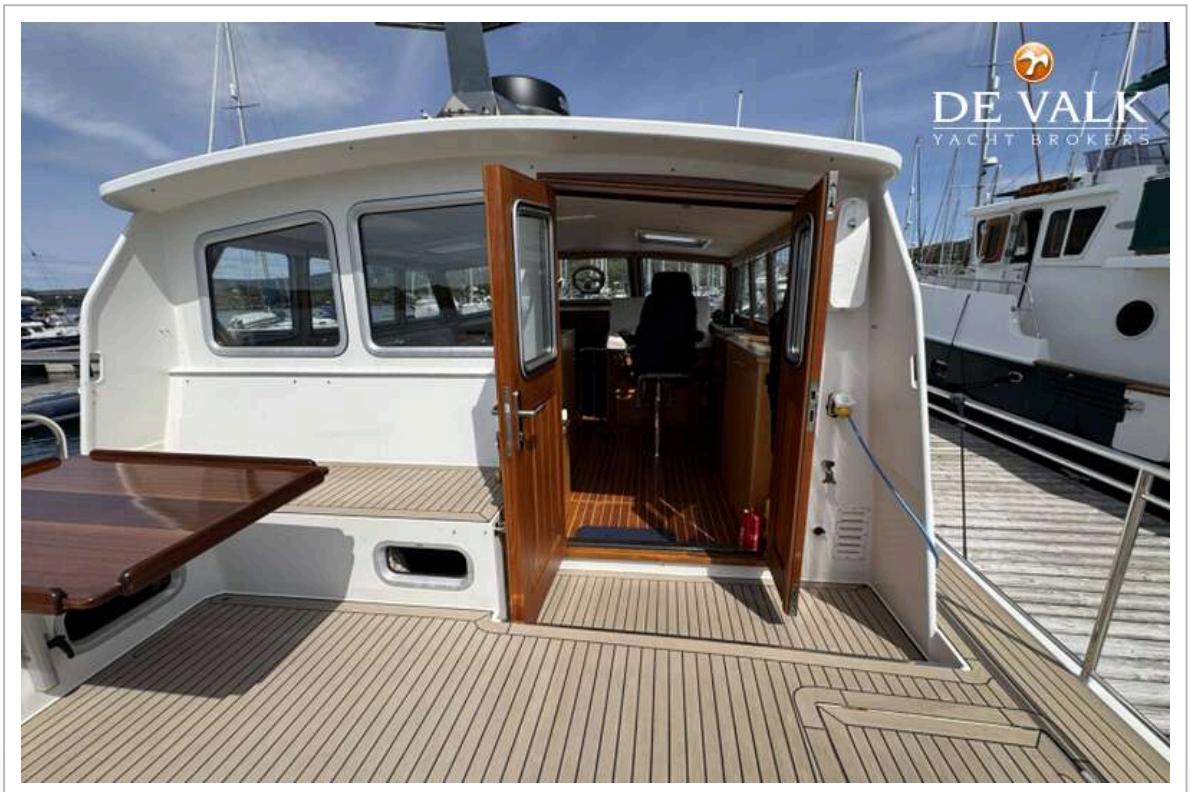
DE VALK
YACHT BROKERS


DE VALK
YACHT BROKERS
Equinox
Glasgow


DE VALK
YACHT BROKERS


DE VALK
YACHT BROKERS


DE VALK


DE VALK
YACHT BROKERS

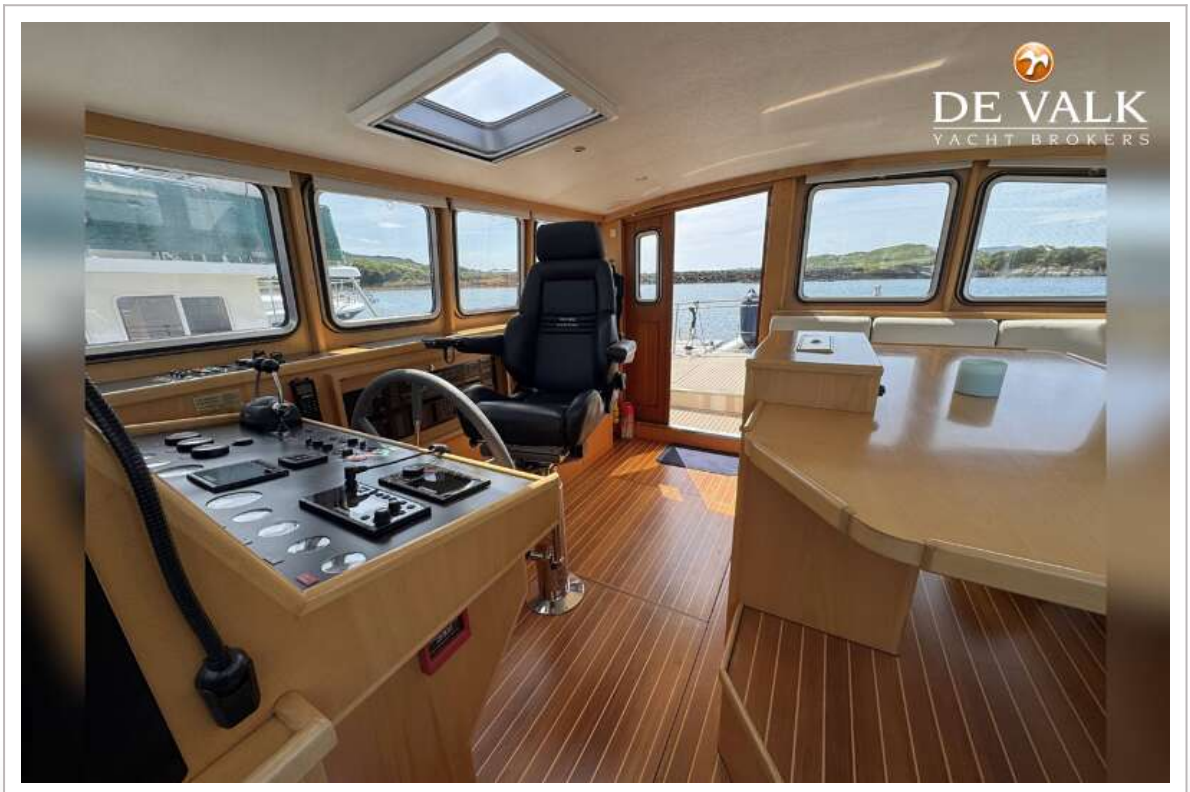
DE VALK
YACHT BROKERS


DE VALK
YACHT BROKERS


DE VALK
YACHT BROKERS


DE VALK
YACHT BROKERS


DE VALK
YACHT BROKERS


DE VALK
YACHT BROKERS


DE VALK
YACHT BROKERS


DE VALK
YACHT BROKERS


DE VALK
YACHT BROKERS


DE VALK
YACHT BROKERS

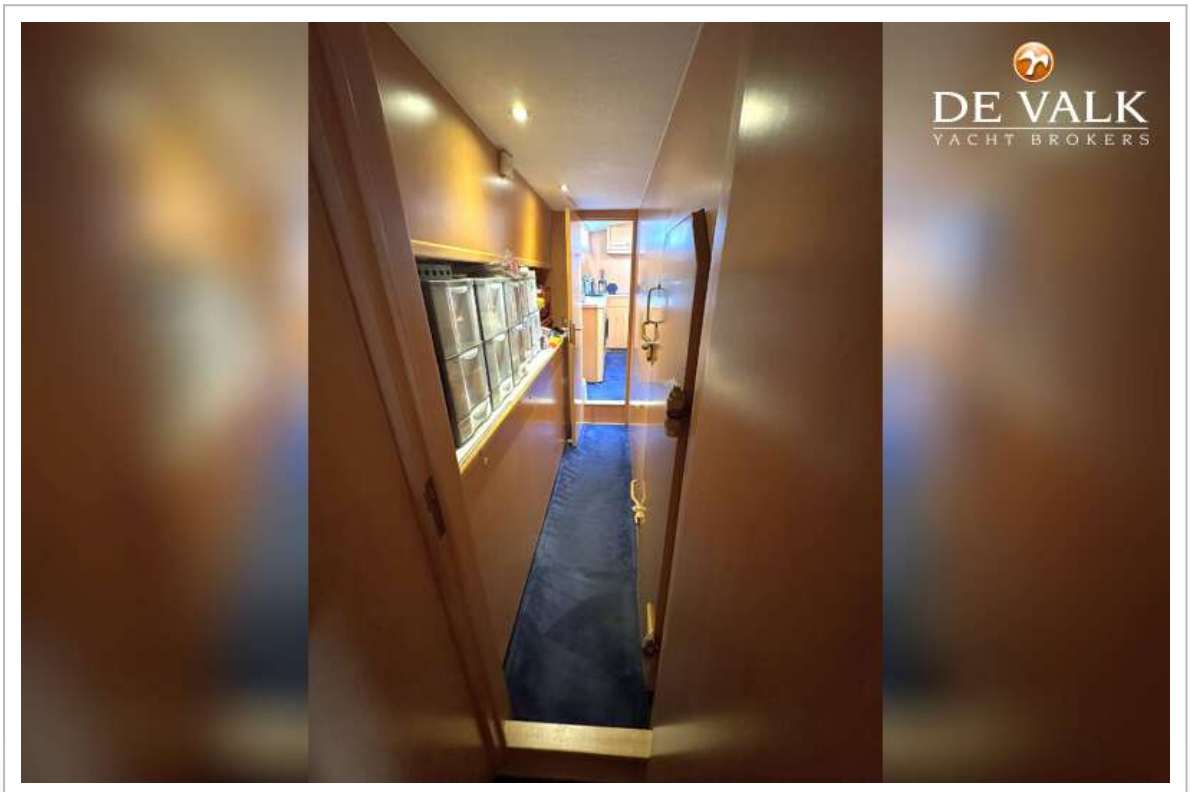
DE VALK
YACHT BROKERS


DE VALK
YACHT BROKERS

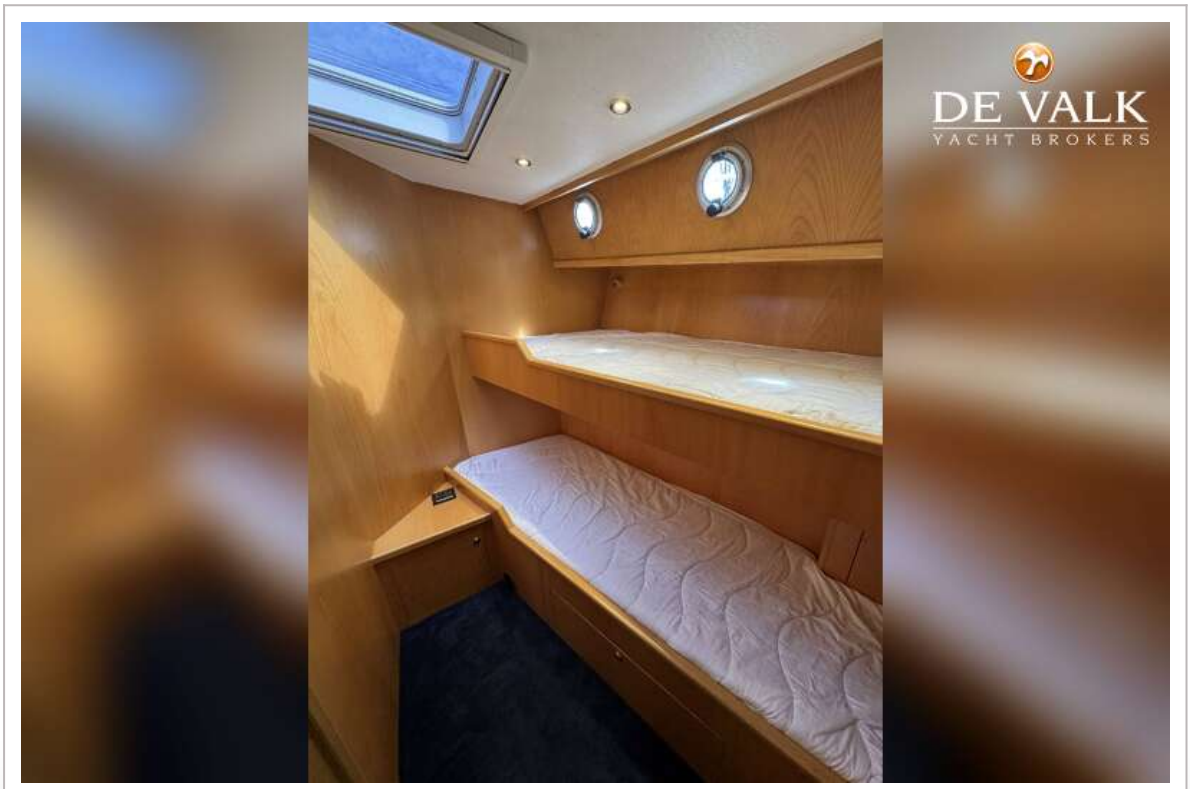
DE VALK
YACHT BROKERS

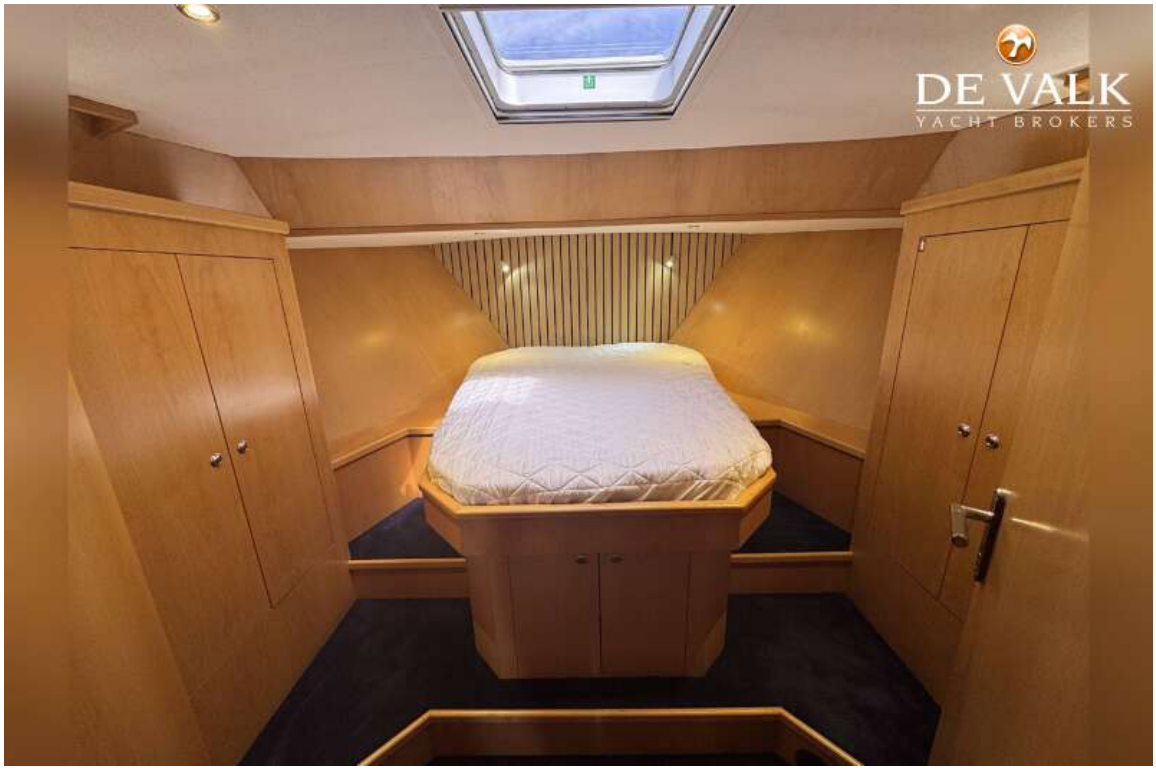
DE VALK
YACHT BROKERS


DE VALK
YACHT BROKERS
VOLVO PENTA
HIGH PERFORMANCE