



DE VALK  
YACHT BROKERS



## VAN DER HEIJDEN 1350 CRUISER



DE VALK  
YACHT BROKERS

# VAN DER HEIJDEN 1350 CRUISER

## VAN DE MAKELAAR

Deze prachtige Van der Heijden 1350 Cruiser is een echte alleskunner. Met haar open cockpit is het een heerlijke boot om langere tijd buiten te verblijven en dankzij de buitenkeuken bent u direct verbonden met de buitenlucht. Daarnaast is ze uitgerust met 4 volwaardige bedden en een badkamer met aparte douchecabine. De voortstuwing wordt geleverd door een sterke Vetus Diesel 6 cilinder motor. De motor in combinatie met de elektrische boeg- en hekschroef maken het toegankelijk schip om mee te varen. Kom gerust eens langs om haar van dichtbij te bekijken.

*Mark Hesselmans*

## SPECIFICATIES

<b>Afmetingen</b>	13.50 x 4.40 x 1.15 (m)	<b>Bouwer</b>	Van der Heijden Yachts
<b>Bouwjaar</b>	2021	<b>Hutten</b>	2
<b>Materiaal</b>	Staal	<b>Slaapplaatsen</b>	4
<b>Motor(en)</b>	1 x Vetus Deutz VD6 diesel	<b>Pk/Kw</b>	170.00 (pk), 125.12 (kw)
<b>Vraagprijs</b>	€ 395.000 (BTW Niet betaald)	<b>Ligplaats</b>	bij verkoopkantoor

## CONTACT

<b>Kantoor</b>	De Valk Sneek	<b>Telefoon</b>	+31 (0)515 42 80 30
<b>Adres</b>	Zwolsmanweg 7 8606 KC Sneek NL	<b>E-mail</b>	sneek@devalk.nl

## DISCLAIMER

Hoewel er uiterste zorg besteed is aan de correctheid, volledigheid en actualiteit van onze informatie kunnen hieraan geen rechten worden ontleend.



# VAN DER HEIJDEN 1350 CRUISER

## ALGEMEEN

<b>Model</b>	VAN DER HEIJDEN 1350 CRUISER
<b>Type</b>	motorjacht
<b>Lengte (m)</b>	13,50
<b>Breedte (m)</b>	4,40
<b>Diepgang (m)</b>	1,15
<b>Bouwjaar</b>	2021
<b>Te waterlating</b>	2022
<b>Gebouwd door</b>	Van der Heijden Yachts
<b>Land</b>	Nederland
<b>Waterverplaatsing (t)</b>	16
<b>CE norm</b>	B
<b>Romp materiaal</b>	staal
<b>Rompvorm</b>	knikspant
<b>Materiaal opbouw</b>	staal
<b>Stootlijst</b>	roestvast staal
<b>Dek materiaal</b>	staal
<b>Afwerking dek</b>	teak
<b>Afwerking opbouw</b>	anti-slip profiel
<b>Afwerking kuip</b>	teak
<b>Antifouling (jaar)</b>	2021
<b>Raamlijsten</b>	aluminium
<b>Raammateriaal</b>	normaal glas
<b>Dekluik</b>	ja
<b>Patrijspoorten</b>	aluminium
<b>Radarbeugel</b>	neerklapbaar
<b>Brandstoftank (liter)</b>	kunststof 400 +/-
<b>Brandstoftank 2 (liter)</b>	kunststof 400 +/-
<b>Inhoudsmeter (brandstoftank)</b>	ja
<b>Drinkwatertank (liter)</b>	1000 +/-
<b>Inhoudsmeter (drinkwatertank)</b>	ja



Vuilwatertank (liter)	ja
Inhoudsmeter (vuilwatertank)	ja
Stuurwiel	hydraulisch
Buiten stuurstand	hydraulisch

## ACCOMMODATIE

Hutten	2
Slaapplaatsen	4
Interieur	ja
Indeling	ja
Vloer	teak
Open kuip	ja
Salon	ja
Stahoogte salon (m)	2,00 +/-
Verwarming	diesel hete lucht Webasto EVO 55 Airtop
Eetkamer	ja
Dinette	ja
Openslaande deur naar kuip	ja
Keuken	ja
Aanrechtblad	graniet
Spoelbak	roestvast staal 2x
Kooktoestel	inductie
Magnetron	Inventum
Koelkast	2x Norcold & AEG
Warmwatersysteem	220V + motor
Waterdruksysteem	elektrisch
Eigenaarshut	tweepersoonsbed
Kledingkast	hangend en legplanken
Badkamer	apart
Toilet	apart
Toilet Systeem	elektrisch



Wasbak	bij het toilet
Douche	apart
Gastenhut 1	tweepersoonsbed
Kledingkast	hangend en legplanken
Badkamer	gedeeld
Toilet	gedeeld
Toilet systeem	elektrisch
Wasbak	bij het toilet
Douche	gedeeld

## MOTOR(EN)

Aantal motoren	1
Merk	Vetus Deutz
Type	VD6
Pk	170
kW	125.12
Brandstof	diesel
Motoruren	63
Koelsysteem motor	indirecte warmtewisselaar
Aandrijving	schroefas
Motorbediening	elektrisch
Keerkoppeling	hydraulisch ZF Hurth ZF63A
Motorbediening	elektrisch
Boegschroef	elektrisch Max-Power
Hekschroef	elektrisch Max-Power
Uitlaatsysteem	watergekoeld
Type schroef	vast
Materiaal schroefas	roestvast staal
Elektrische lenspomp	ja
Generator	natte uitlaat Whisper Power
Accu's	ja



Startaccu	ja
Lichtaccu	ja
Omvormer	Victron Quattro 100/5000-24
Walstroom	met kabel

## NAVIGATIE

Fish finder	Raymarine Hyrbid Touch
Roerstand aanwijzer	ja
Plotter	Raymarine Hyrbid Touch
Navigatieverlichting	ja

## UITRUSTING

Kuipent	ja
Kuipkussens	ja
Kuiptafel	ja
Zwemplatform	ja
Loopplank	ja
Anker	ja
Ankerketting	ja
Ankerlier	elektrisch
Zeereeling	roestvast staal
Ruitenwisser	ja
Hoorn	ja
Stootkussens	ja
Landvasten	ja



# VAN DER HEIJDEN 1350 CRUISER



# VAN DER HEIJDEN 1350 CRUISER



# VAN DER HEIJDEN 1350 CRUISER

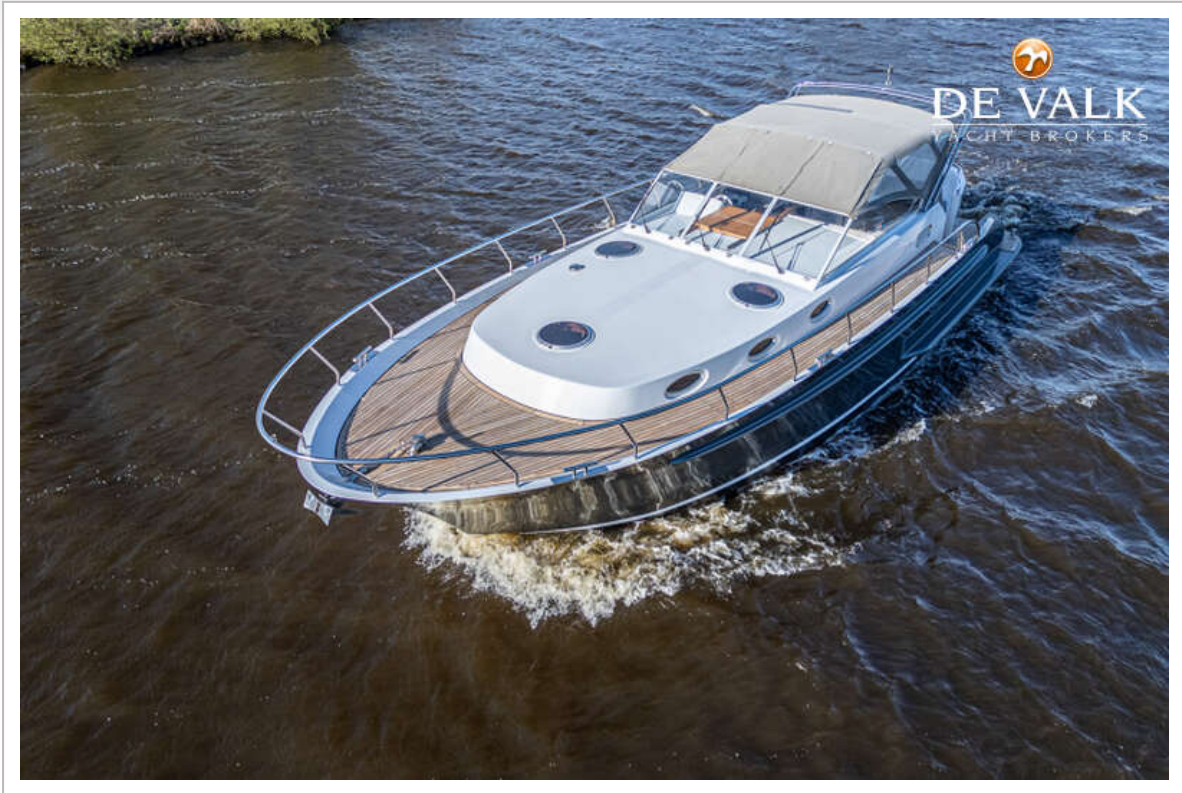

# VAN DER HEIJDEN 1350 CRUISER



# VAN DER HEIJDEN 1350 CRUISER



# VAN DER HEIJDEN 1350 CRUISER



# VAN DER HEIJDEN 1350 CRUISER



# VAN DER HEIJDEN 1350 CRUISER

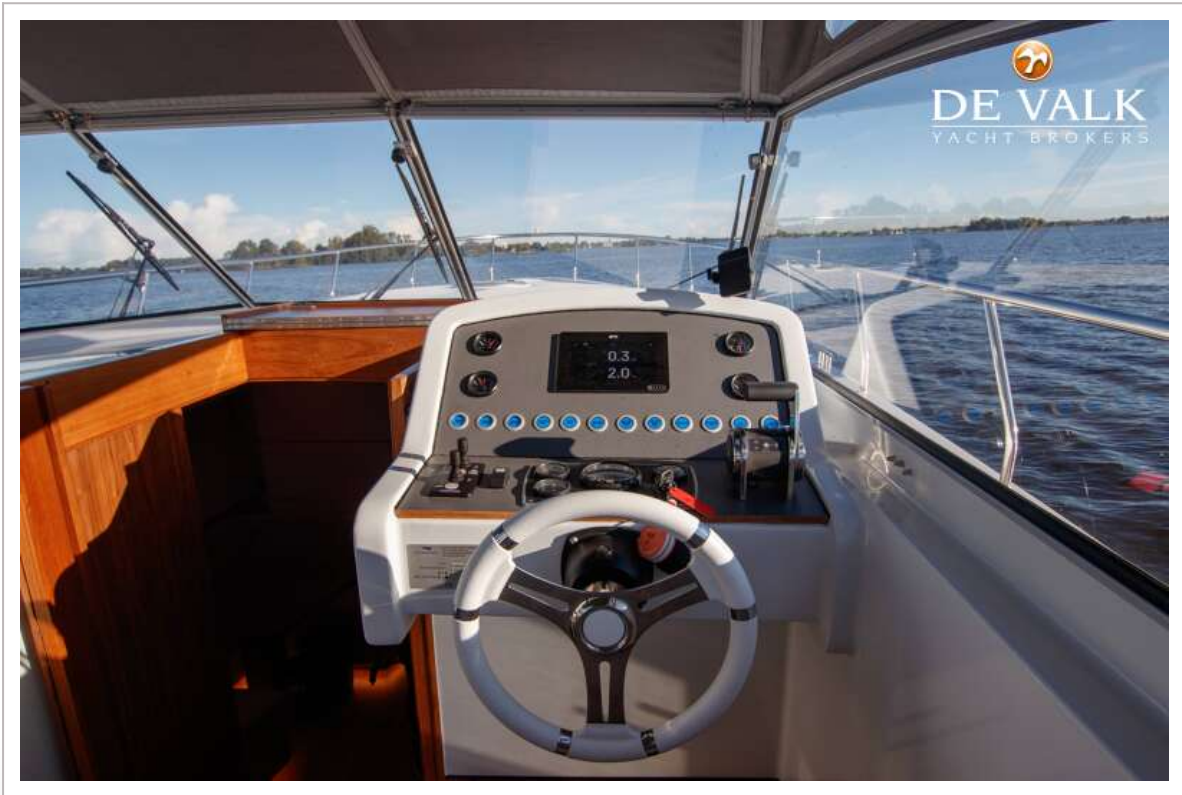
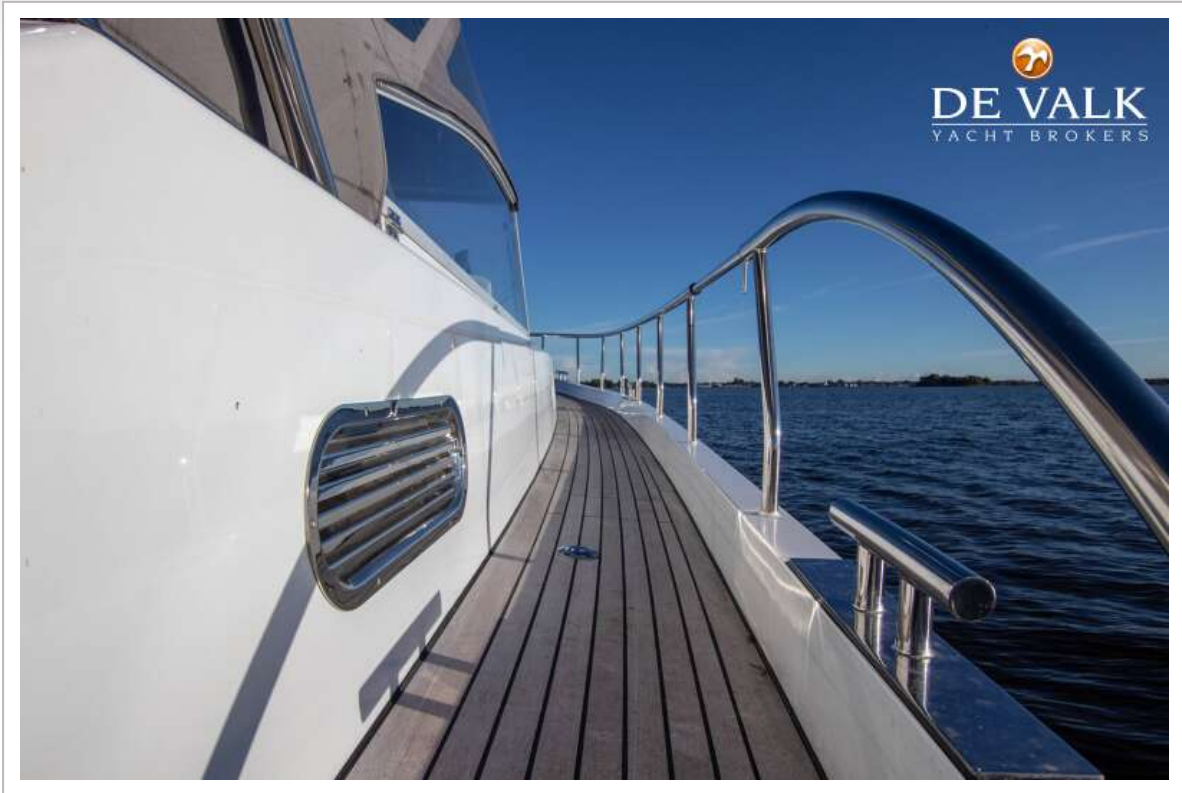

# VAN DER HEIJDEN 1350 CRUISER



# VAN DER HEIJDEN 1350 CRUISER

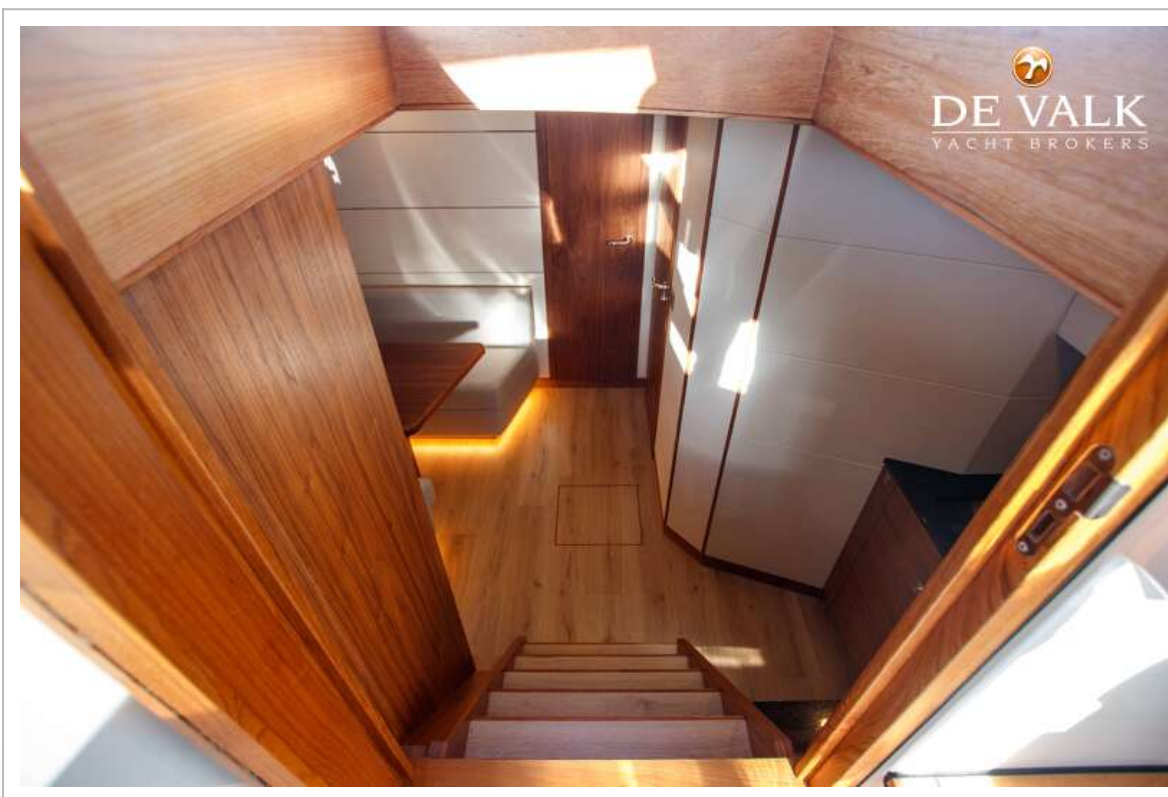
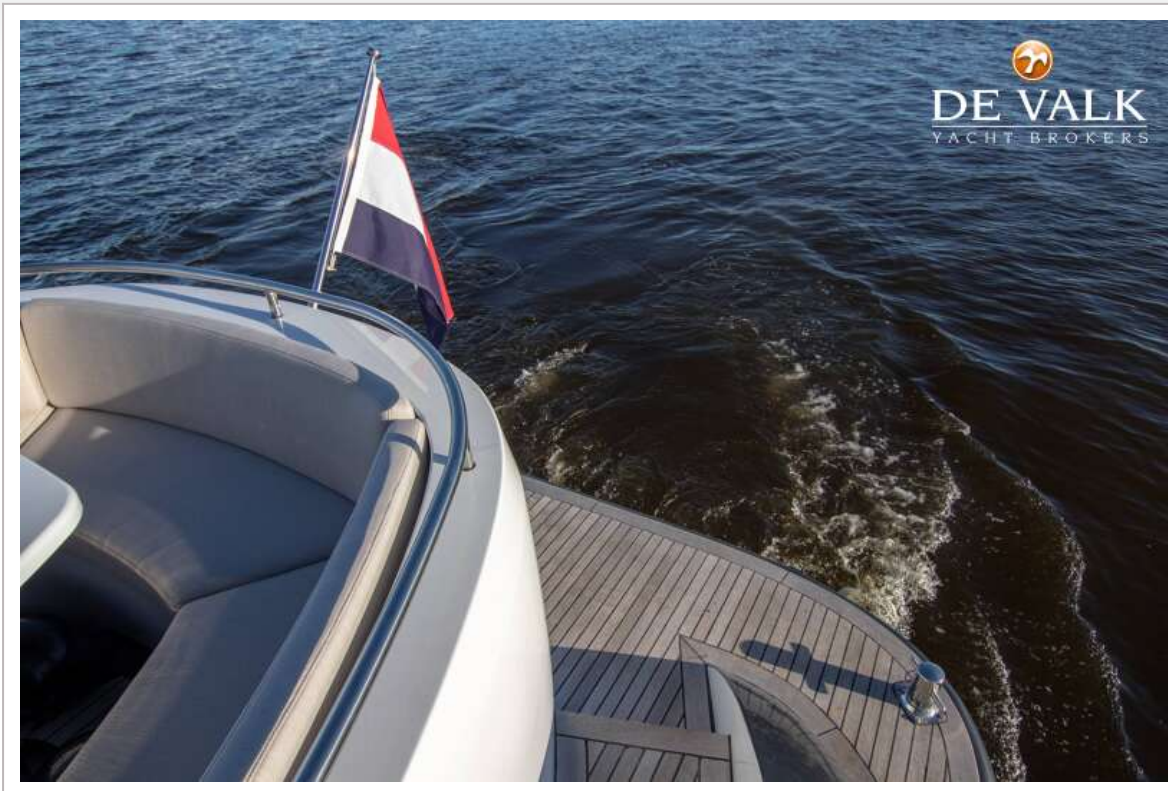

VAN DER HEIJDEN 1350 CRUISER

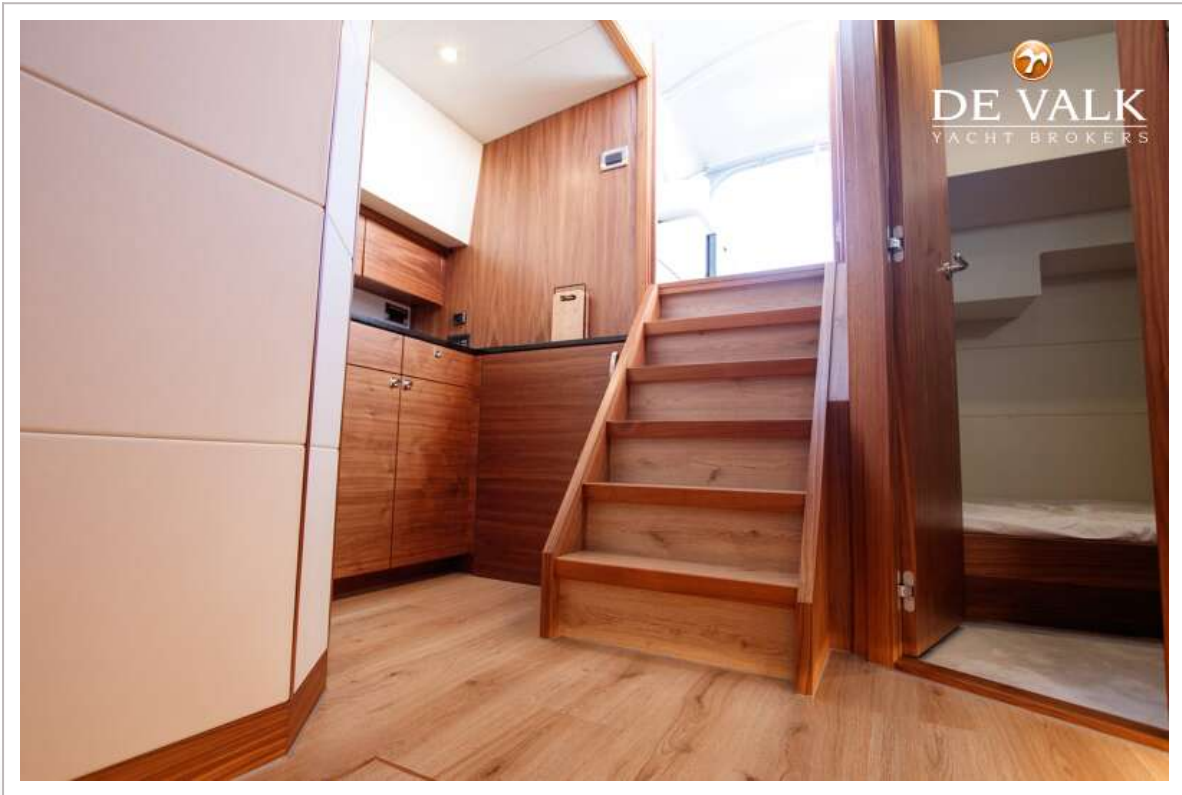

VAN DER HEIJDEN 1350 CRUISER

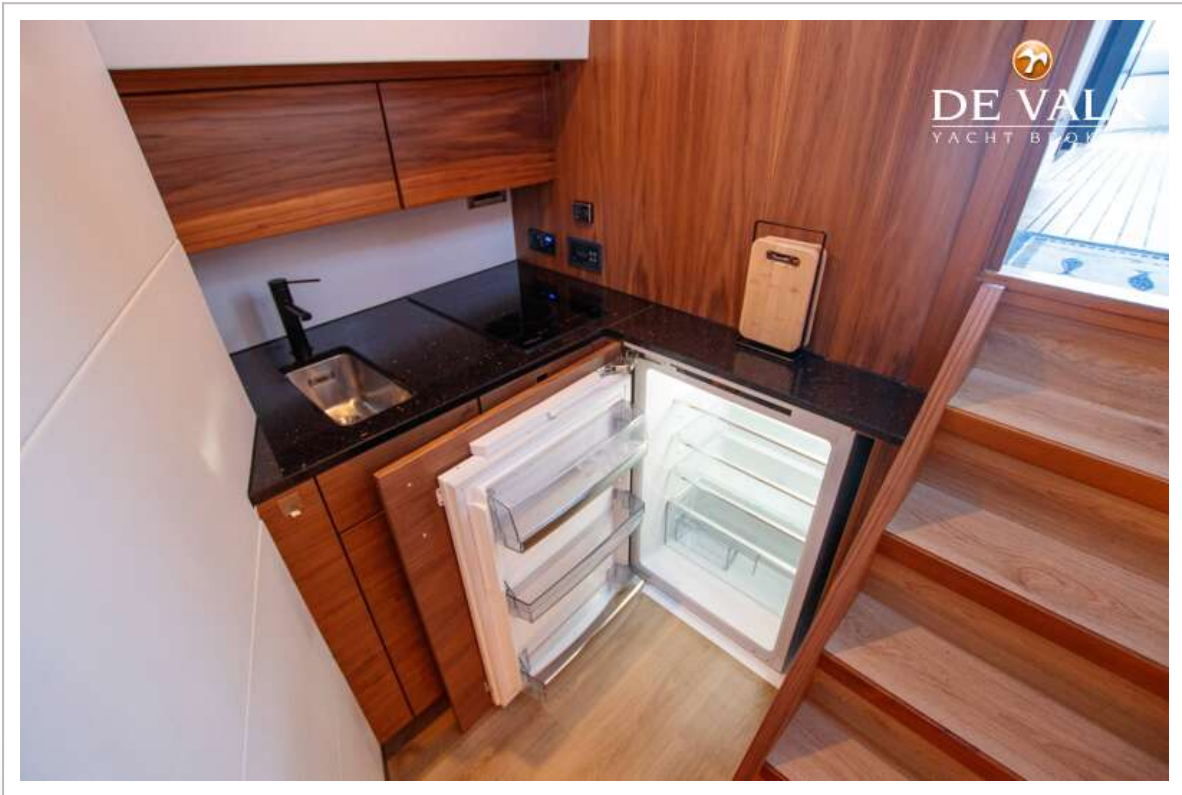
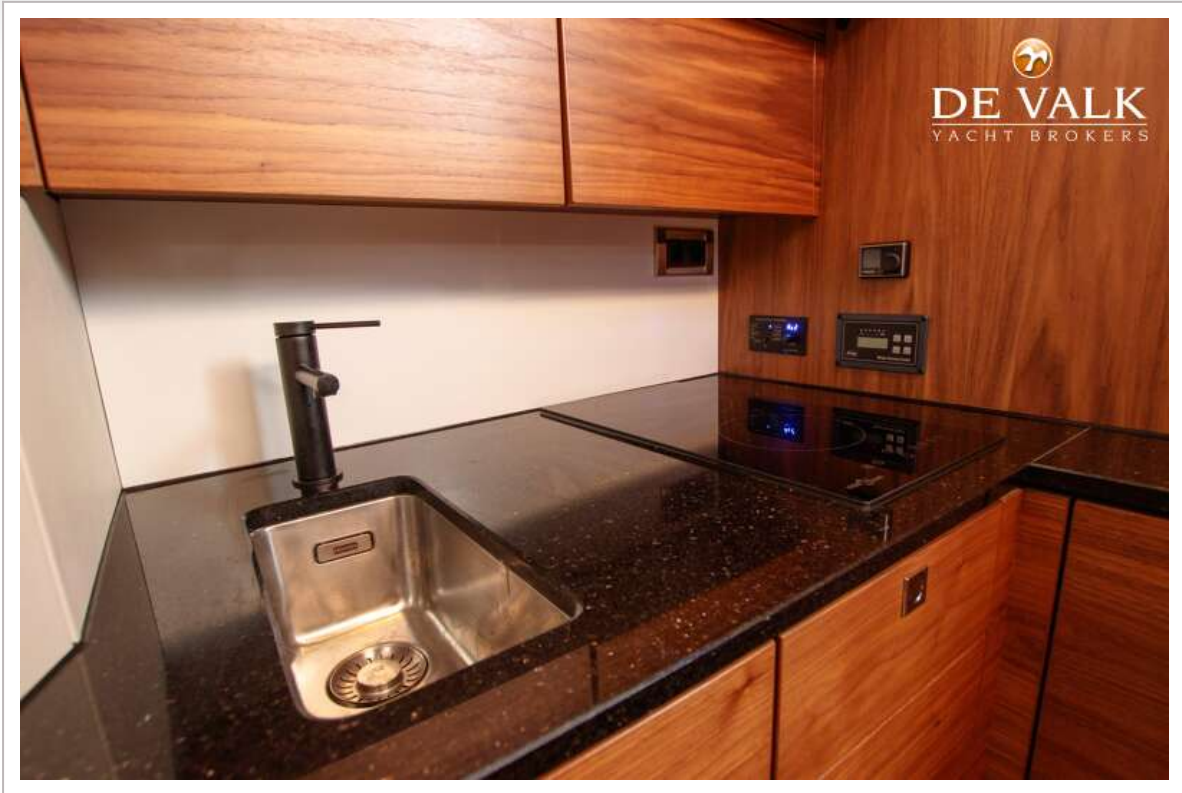

VAN DER HEIJDEN 1350 CRUISER

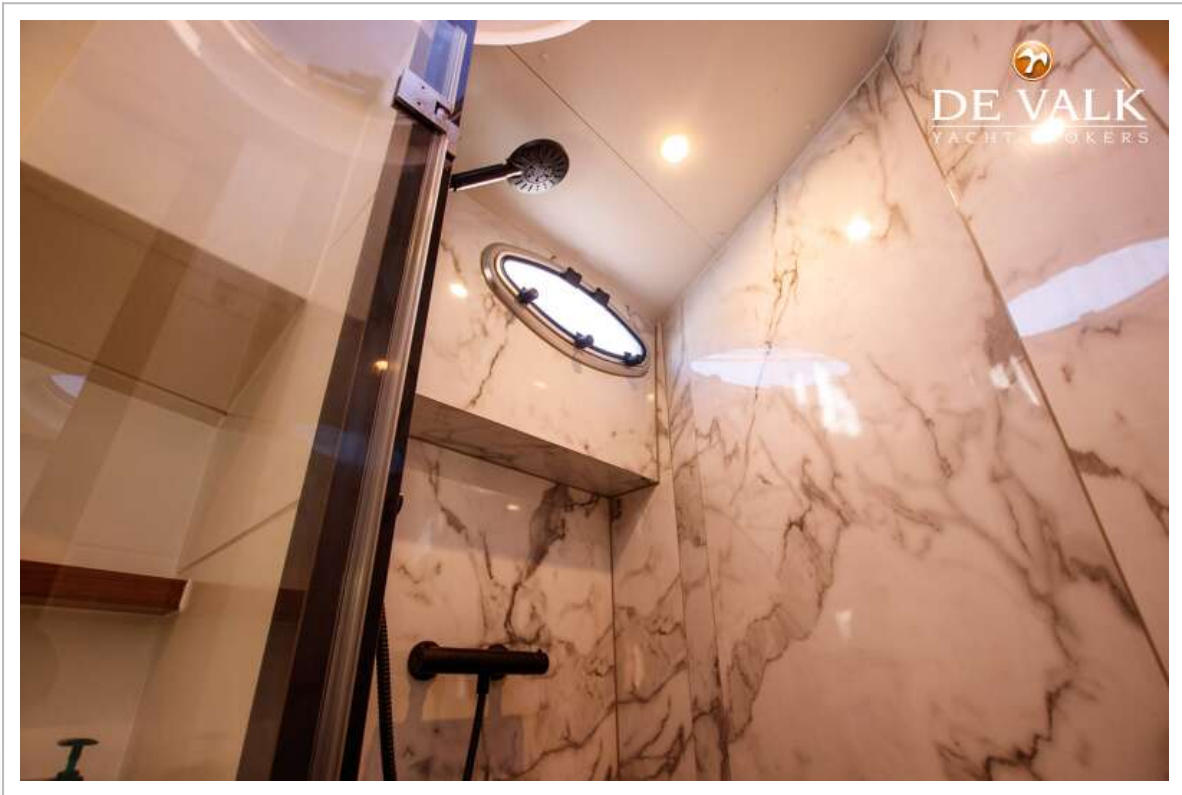
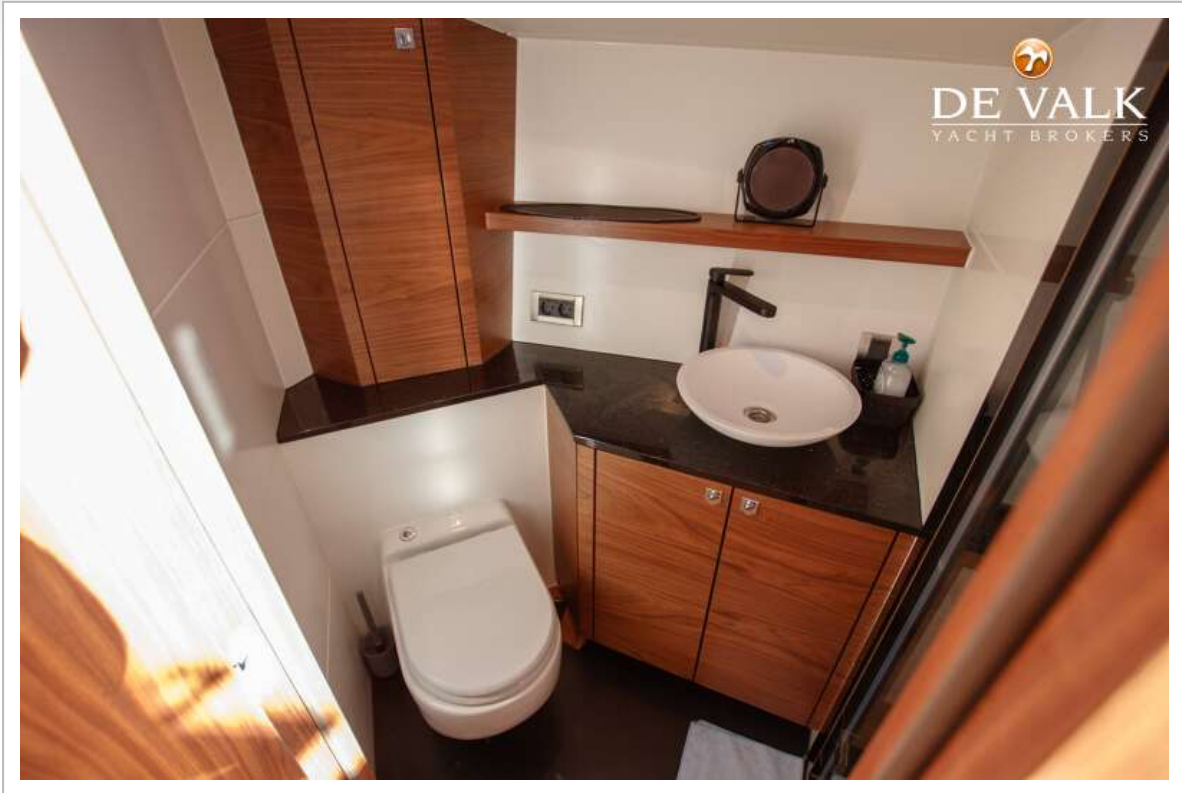

VAN DER HEIJDEN 1350 CRUISER



# VAN DER HEIJDEN 1350 CRUISER

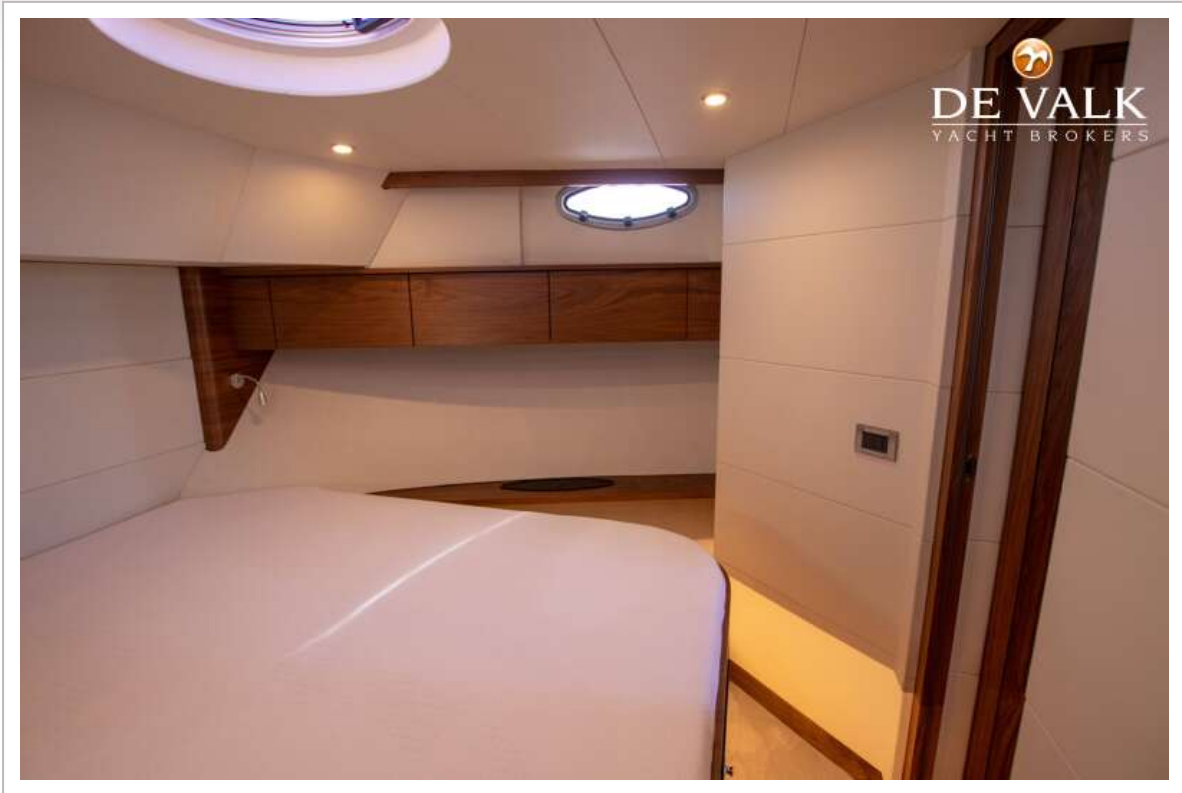

VAN DER HEIJDEN 1350 CRUISER



# VAN DER HEIJDEN 1350 CRUISER



# VAN DER HEIJDEN 1350 CRUISER

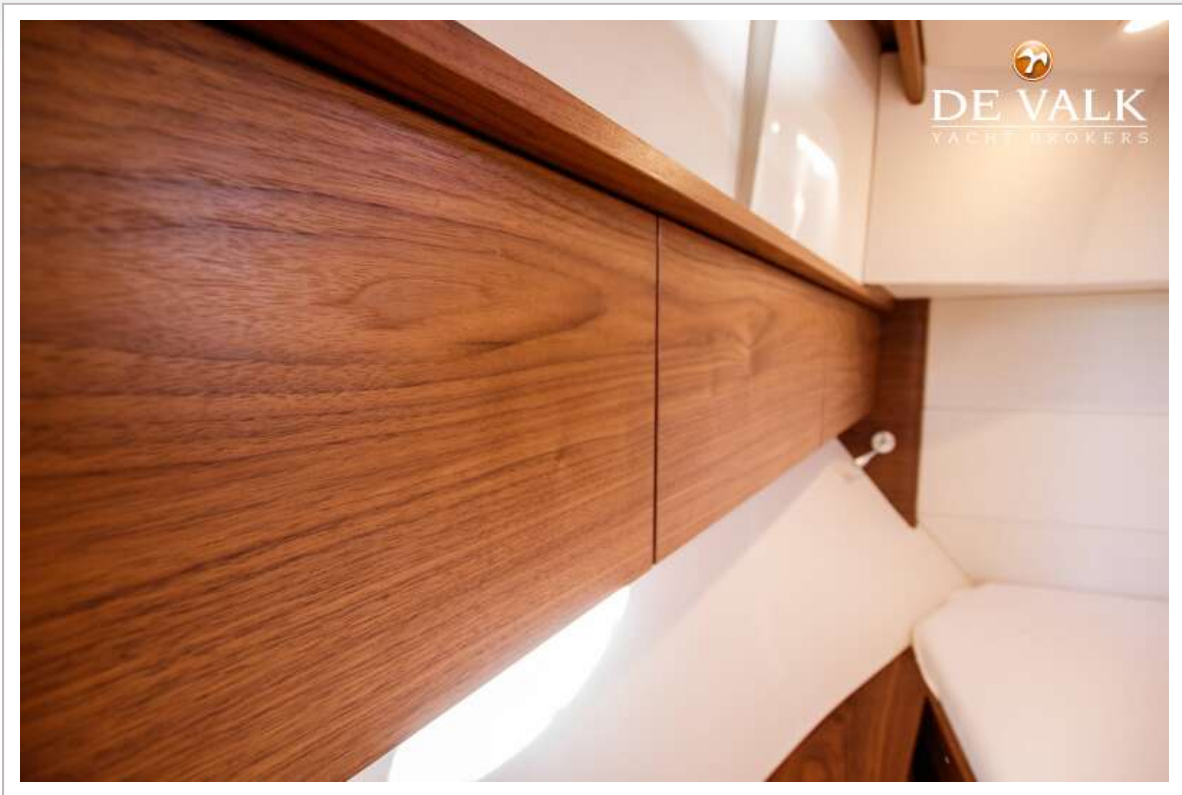

VAN DER HEIJDEN 1350 CRUISER

