



DE VALK
YACHT BROKERS



BAVARIA 34 CRUISER



DE VALK
YACHT BROKERS

BAVARIA 34 CRUISER

VAN DE MAKELAAR

De Bavaria 34 is voor veel zeilers aantrekkelijk, een populaire en goed presterende cruiser. Deze 34, met "German sheeting" systeem heeft een rol grootzeil & rol genua en alle schoten kunnen vanuit de kuip worden bediend. Het interieur is sfeervol en biedt veel bergruimte. Mede door de indeling met twee hutten, die privacy en comfort bieden + de ruime natte cel, is deze boot perfect voor een gezin. Door velen al jaren gewaardeerd. Onder zeil of voor anker is het heerlijk genieten en ontspannen in de ruime kuip. BTW is verrekenbaar. Belle Boekanier is te bezichtigen in onze verkoophaven.

Harald Padberg

SPECIFICATIES

| | | | |
|-------------------|-------------------------------|----------------------|------------------------|
| Afmetingen | 10.71 x 3.60 x 1.55 (m) | Bouwer | Bavaria Yachtbau GmbH |
| Bouwjaar | 2008 | Hutten | 2 |
| Materiaal | Polyester | Slaapplaatsen | 6 |
| Motor(en) | 1 x Volvo Penta D1-30B diesel | Pk/Kw | 29.00 (pk), 21.34 (kw) |
| Vraagprijs | verkocht (BTW) | Ligplaats | bij verkoopkantoor |

CONTACT

| | | | |
|----------------|---------------------------------------|-----------------|------------------------|
| Kantoor | De Valk Monnickendam B.V. | Telefoon | +31 (0)299 65 63 50 |
| Adres | Hoogedijk 6 1145 PM Katwoude NL | E-mail | monnickendam@devalk.nl |

DISCLAIMER

Hoewel er uiterste zorg besteed is aan de correctheid, volledigheid en actualiteit van onze informatie kunnen hieraan geen rechten worden ontleend.



BAVARIA 34 CRUISER

ALGEMEEN

| | |
|------------------------------|-----------------------|
| Model | BAVARIA 34 CRUISER |
| Type | zeiljacht |
| Lengte (m) | 10,71 |
| Lengte waterlijn (m) | 9,20 |
| Breedte (m) | 3,60 |
| Diepgang (m) | 1,55 |
| Doorvaarhoogte (m) | 14,84 |
| Stahoogte (m) | 1,87 |
| Bouwjaar | 2008 |
| Gebouwd door | Bavaria Yachtbau GmbH |
| Land | Duitsland |
| Ontwerper | J & J Design |
| Waterverplaatsing (t) | 7,3 |
| CE norm | A |
| Romp materiaal | polyester |
| Romp kleur | wit |
| Rompvorm | rondspant |
| Kiel type | vin kiel |
| Materiaal opbouw | polyester |
| Dek materiaal | polyester |
| Afwerking dek | anti-slip profiel |
| Afwerking opbouw | anti-slip profiel |
| Afwerking kuip | teak |
| Antifouling (jaar) | 2021 |
| Raamlijsten | aluminium |
| Raammateriaal | polycarbonaat |
| Dekluik | 5 X |
| Patrijspoorten | 2 X |
| Brandstoftank (liter) | kunststof - 150 L. |
| Inhoudsmeter (brandstoftank) | ja |



BAVARIA 34 CRUISER

| | |
|------------------------|--|
| Drinkwatertank (liter) | kunststof - 210 L. |
| Vuilwatertank (liter) | kunststof - +/- 70 L. |
| Vuilwatertank afvoer | dekafzuigpunt + ow lijn |
| Stuurwiel | mechanisch |
| Noodhelmstok | ja |
| Extra info romp | Deze 34 is hoofdzakelijk gevaren op zoet water. |
| Extra info | Zwarte watertank is nooit gebruikt. Vanuit de fabriek nooit aangesloten geweest op de huiddoorvoer. Nieuwe anodes in 2021. |
| Extra info | Verduistering rolgordijn / muggen net bij de 3 grote boven luiken |
| Extra info | ** BTW is terug te vorderen - kan interessant zijn voor export buiten Europa of voor charteractiviteiten ** |

ACCOMMODATIE

| | |
|----------------------------|-------------------------------------|
| Hutten | 2 |
| Slaapplaatsen | 6 |
| Interieur | mahonie |
| Vloer | teak en holly |
| Stahoogte salon (m) | 1,87 m. |
| Verwarming | Webasto diesel |
| Kaartentafel | ja |
| Dinette | ja |
| Openslaande deur naar kuip | ja |
| Keuken | ja |
| Aanrechtblad | kunststof |
| Spoelbak | roestvast staal |
| Kooktoestel | gas - Bavaria 2-burner |
| Oven | geïntegreerd in Bavaria kooktoestel |
| Gasdetector | = Koolmonoxide alarm |
| Magnetron | Siemens |
| Koelkast | ja |
| Warmwatersysteem | 220V + motor |



BAVARIA 34 CRUISER

| | |
|-----------------------------|---|
| Waterdrukstelsysteem | elektrisch |
| Eigenaarshut | v-bed |
| Lengte bed (m) | 2,00 x 1,75 m. |
| Kledingkast | hangend/lades/legplanken |
| Gastenhut 1 | tweepersoonsbed |
| Lengte bed (m) | 1,90 x 2,00 m. |
| Kledingkast | hangend en legplanken |
| Badkamer | gedeeld |
| Toilet | gedeeld |
| Toilet systeem | handbediening |
| Wasbak | in de badkamer |
| Douche | gedeeld |
| Extra info | dikkere matrassen voor meer comfort met Skai leder in eigenaars- en gastencabine - 2017 |

MOTOR(EN)

| | |
|-------------------------------|--|
| Aantal motoren | 1 |
| Merk | Volvo Penta |
| Type | D1-30B |
| Pk | 29 |
| kW | 21.34 |
| Brandstof | diesel |
| Geïnstalleerd in jaar | 2008 |
| Maximale snelheid (kn) | 7 |
| Kruissnelheid (kn) | 6 |
| Verbruik (ltr/uur) | 3 |
| Motoruren | 2533 |
| Koelsysteem motor | indirecte warmtewisselaar |
| Aandrijving | sail-drive |
| Saildrive afdichting | geen vervanging nodig, mits deze jaarlijks werd gecontroleerd door een erkende Volvo Penta monteur. Dit is jaarlijks gedaan. 2008 |



BAVARIA 34 CRUISER

| | |
|-------------------------|--|
| Motorbediening | bowden kabels |
| Uitlaatsysteem | watergekoeld |
| Type schroef | vast |
| Schroefbladen | 2 |
| Handlenspomp | ja |
| Elektrische lenspomp | ja |
| Elektrische installatie | 12V / 220V |
| Startaccu | ja |
| Lichtaccu | ja |
| Accu monitor | ja |
| Acculader | SBC Advanced Plus 12V / 25A |
| Walstroom | met kabel |
| Extra info | Jaarlijks motoronderhoud vanaf nieuw door Volvo Penta / yacht service professionals. |

NAVIGATIE

| | |
|-----------------------|--|
| Kompas | ja |
| Multi control display | Raymarine ST60+ Tri Data |
| Windmeetset | Raymarine ST60 |
| Marifoon | Raymarine 240E DSC Class-D |
| Autopiloot | niet aanwezig |
| Plotter/GPS | Raymarine C70 |
| AIS transceiver | + Watcheye antenne splitter |
| Navigatieverlichting | + 3 kleuren toplicht |
| Zoeklicht | ja |
| Extra info | Marifoon aansluiting moet worden nagekeken. Waarschijnlijk issue met kabel in de mast. |

UITRUSTING

| | |
|---------|----|
| Buiskap | ja |
| Kuipent | ja |



BAVARIA 34 CRUISER

| | |
|------------------------------|---|
| Kuipkussens | Donker blauw leder |
| Kuiptafel | ja |
| Zwemplatform | inklapbaar |
| Zwemtrap | roestvast staal |
| Dekdouche | ja |
| Anker | CQR ploegschaar |
| Ankerketting | = lijn |
| Zeereeling | draad |
| Handgreep (opbouw) | roestvast staal |
| Hekstoel | ja |
| Preekstoel | ja |
| Reddingsvlot | container - Arimar |
| Reddingsvlot laatst gekeurd | ja |
| Veiligheidslijnen op dek | 2 X |
| Stootkussens | ja |
| Landvasten | ja |
| Gereedschap | ja |
| TV | + DVD - Philips |
| TV-ontvanger | Digitenne |
| Radio-cd speler | Pioneer |
| Kuipspeakers | 2 X |
| Speakers in salon | 2 X |
| Klok - barometer | ja |
| Brandblusser | ja |
| Automatisch brandblussysteem | ja |
| Extra info | Nieuw, extra zwaar anker gemonteerd in september 2022 |
| Extra info | Antenne van Digitenne in de mast moet worden vervangen. |

TUIGAGE

| | |
|-------------|------------|
| Tuigage | sloep |
| Staand want | draad 2008 |



BAVARIA 34 CRUISER

| | |
|--------------------------------|--|
| Merk mast | Seldén |
| Materiaal mast | aluminium |
| Zalingen | 2 sets |
| Grootzeil | Hide Sails, nieuw in 2019 |
| Rolgrootzeil | ja |
| Genua | Pink Sails, nieuw in 2018 |
| Genua rolreefsysteem | Furlex S200 |
| Reefinstallatie | rolgrootzeil in de mast |
| Achterstagspanner | talie |
| Giekneerhouder | mechanisch - Selden Rodkicker |
| Genua schootlieren | 2 x Lewmar 40ST |
| Vallieren | 2 x Lewmar 30ST |
| Multifunctionele lieren | 2 x Lewmar 30ST |
| Extra info | Verstaging jaarlijks, voor het begin van vaarseizoen, gecontroleerd door Tuned & Ricks (Vester) uit Enkhuizen |



BAVARIA 34 CRUISER

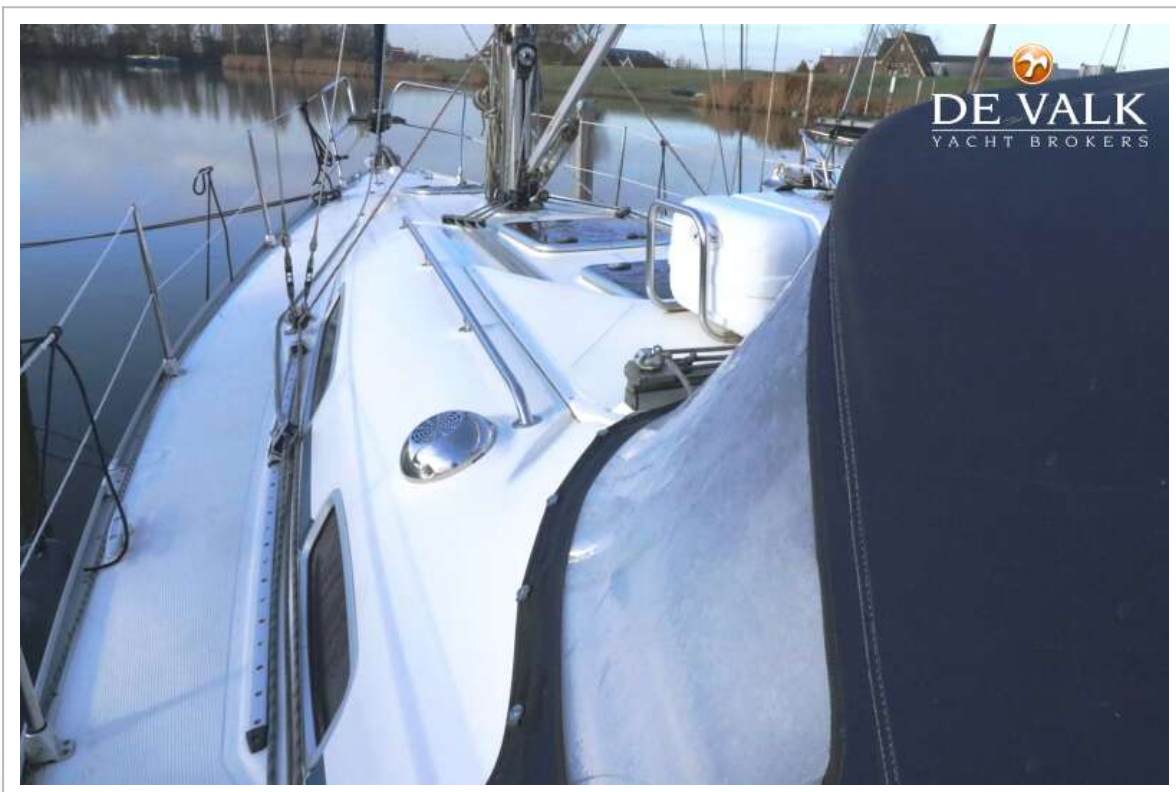

BAVARIA 34 CRUISER



BAVARIA 34 CRUISER

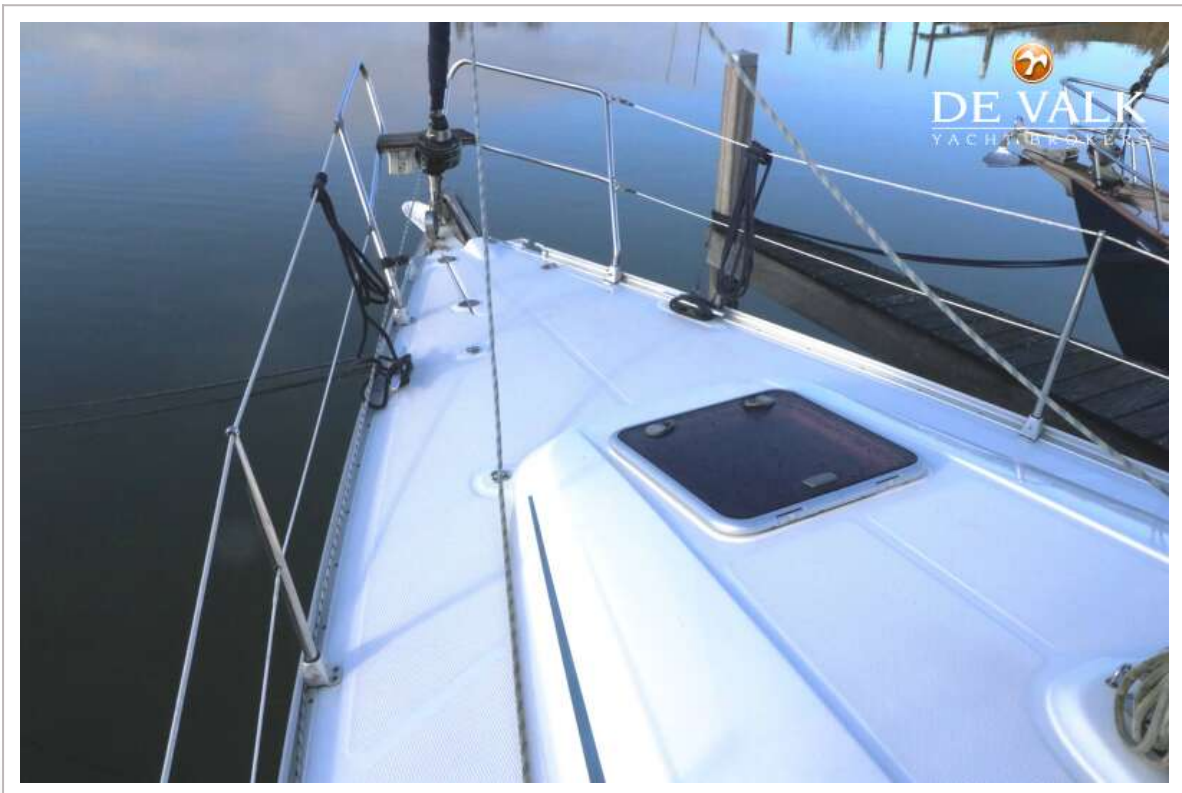

BAVARIA 34 CRUISER



BAVARIA 34 CRUISER



BAVARIA 34 CRUISER

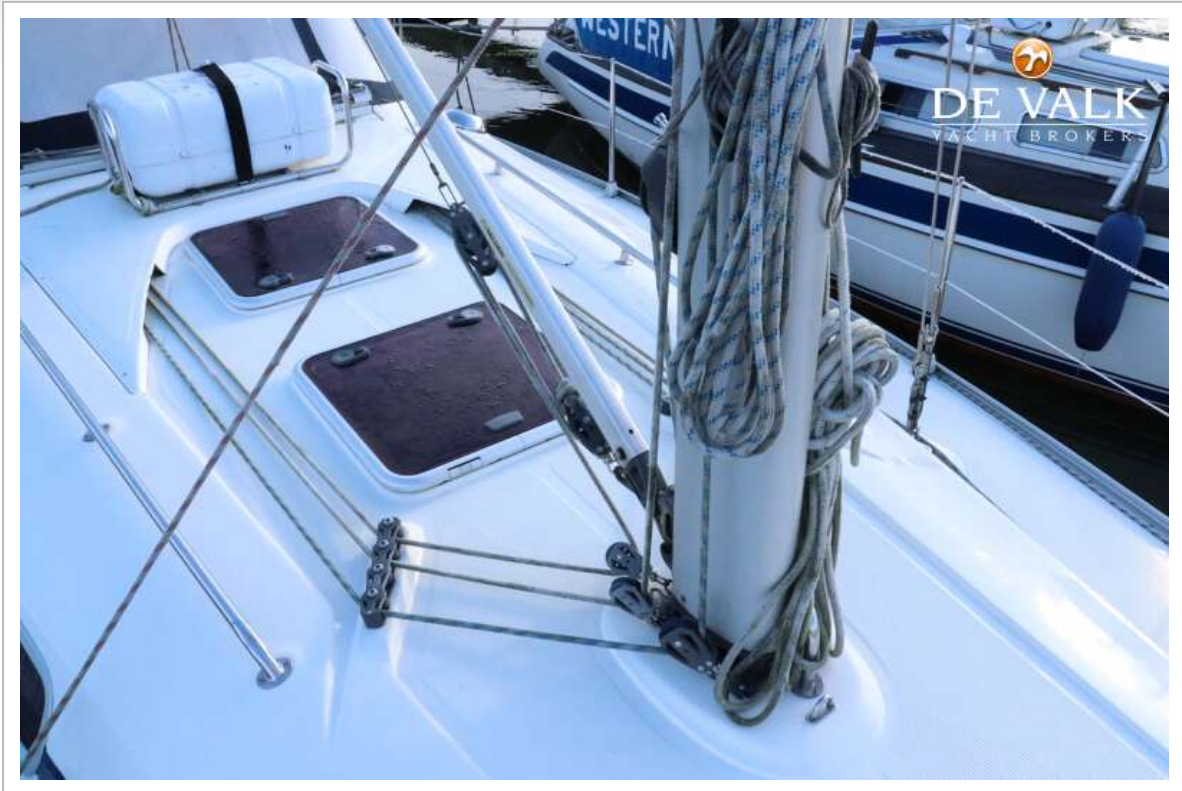

BAVARIA 34 CRUISER



BAVARIA 34 CRUISER

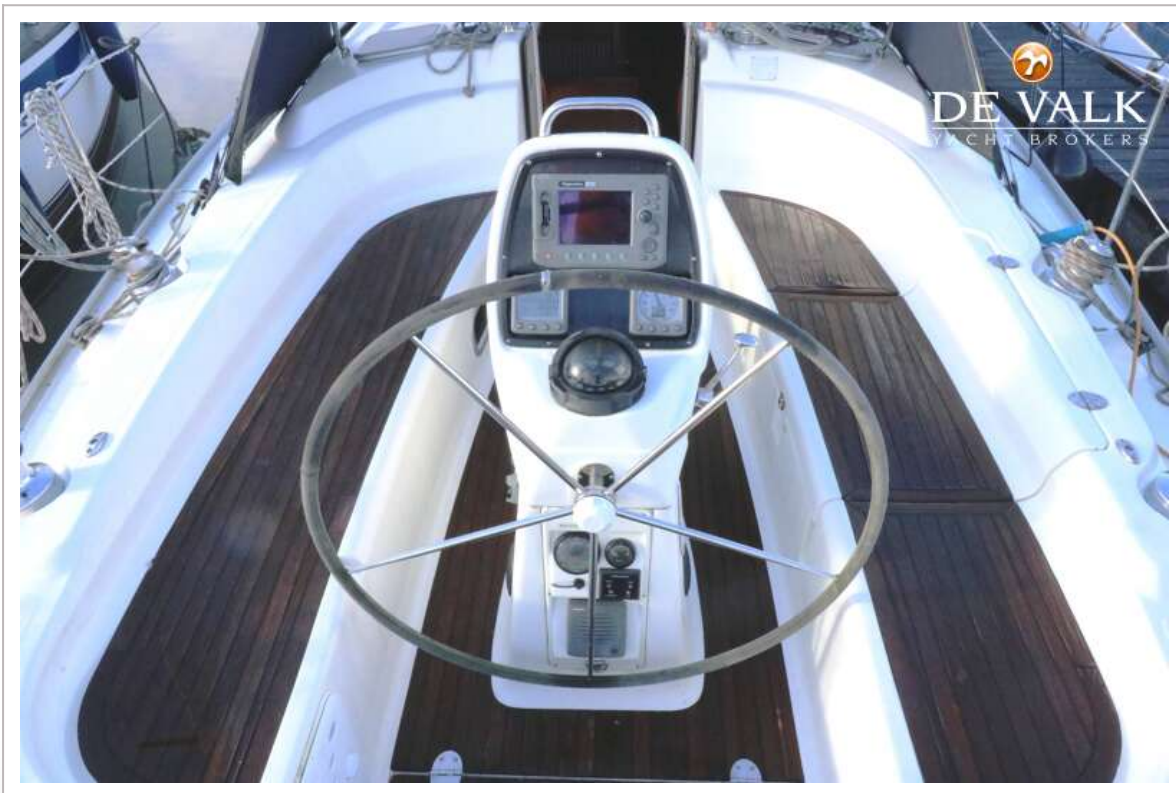

BAVARIA 34 CRUISER



BAVARIA 34 CRUISER



BAVARIA 34 CRUISER



BAVARIA 34 CRUISER



BAVARIA 34 CRUISER

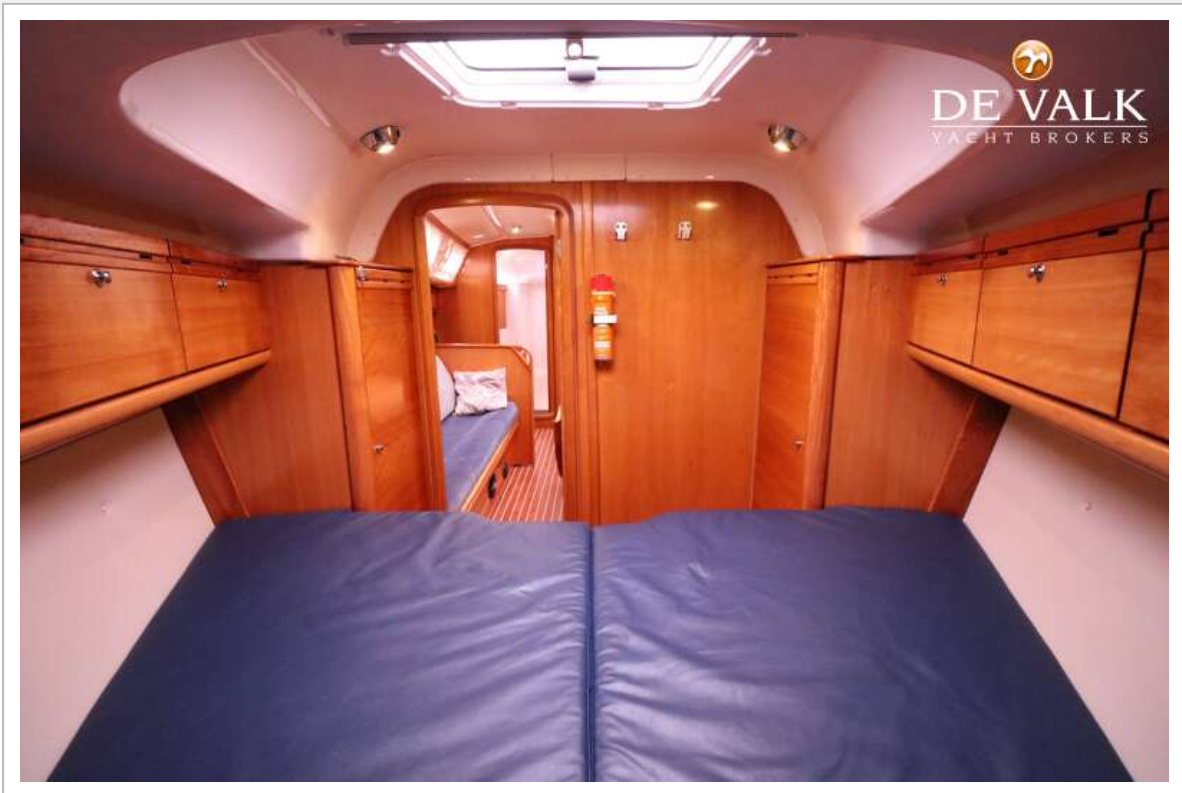

BAVARIA 34 CRUISER

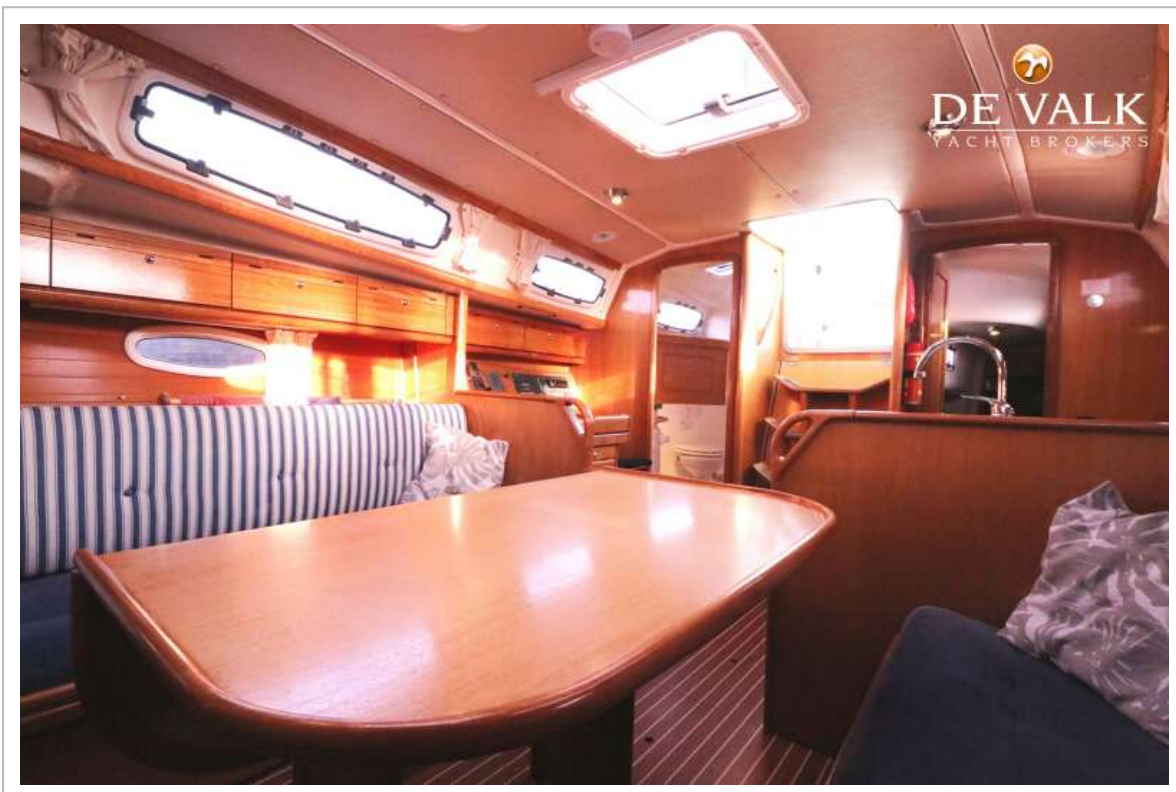

BAVARIA 34 CRUISER



BAVARIA 34 CRUISER



BAVARIA 34 CRUISER



BAVARIA 34 CRUISER

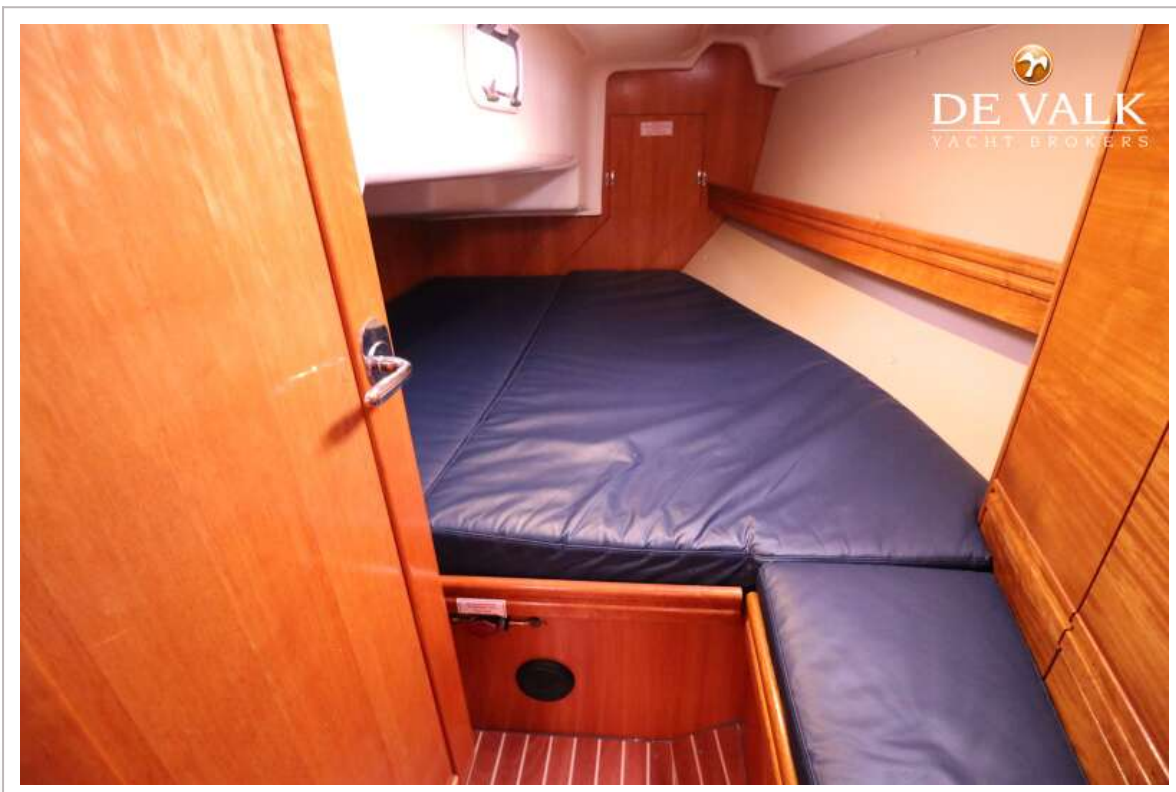
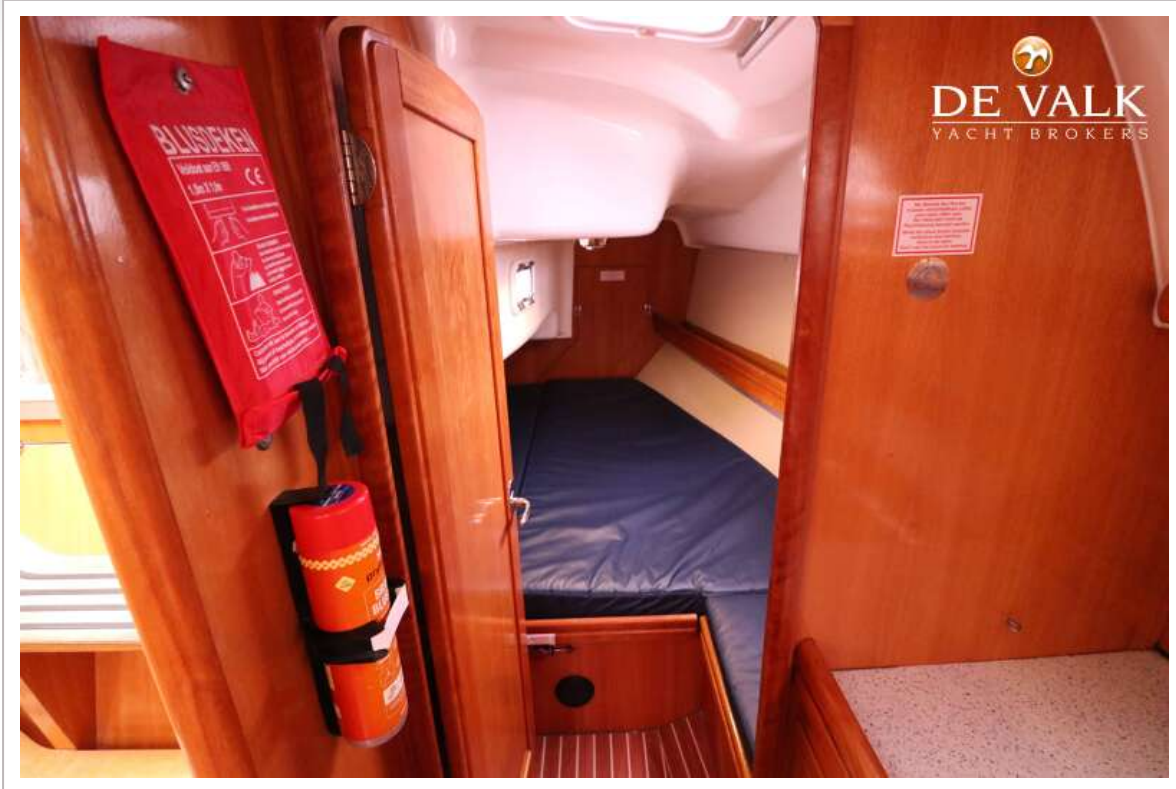

BAVARIA 34 CRUISER



BAVARIA 34 CRUISER



BAVARIA 34 CRUISER

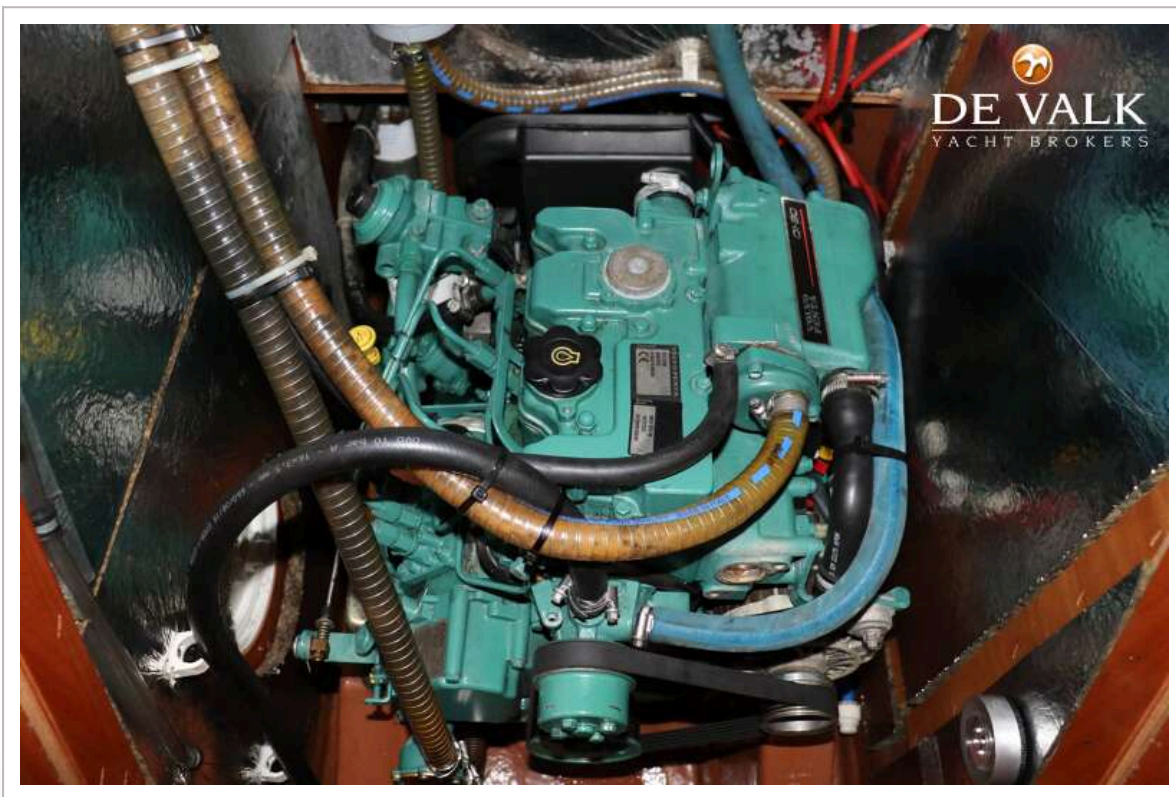
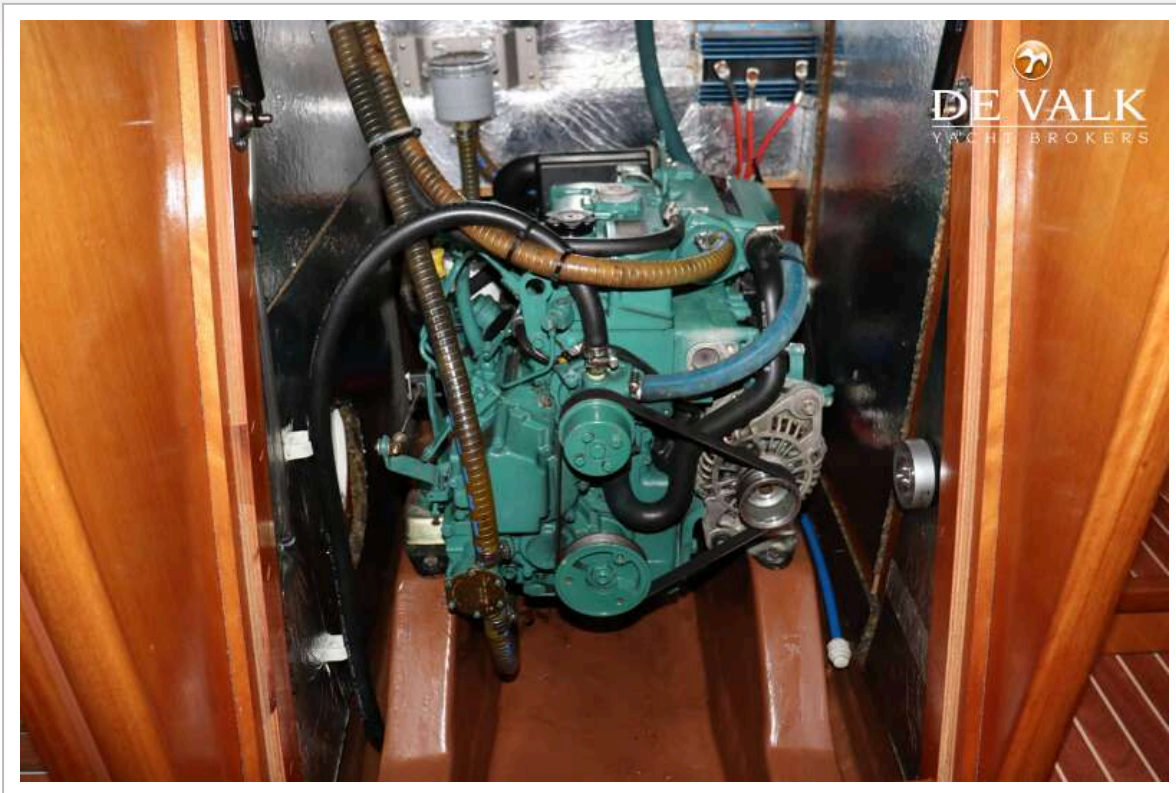

BAVARIA 34 CRUISER

