



DE VALK
YACHT BROKERS



DANISH ROSE 42



DE VALK
YACHT BROKERS

VAN DE MAKELAAR

Deze zeer goed onderhouden Danish Rose 42 is nu te koop en is klaar om de zeven zeeën te bevaren. De huidige tweede eigenaar heeft geen enkel voorbehoud gemaakt om haar in de huidige smetteloze staat te houden. "Dalwinnie" is een zeer robuuste, comfortabele, volledig uitgeruste veelzijdige cruiser, klaar om overal heen te gaan, of gewoon dagelijkse tochten te varen. Ze biedt kwaliteit, stijl en comfort. De dubbele stuurstand en de nieuwste navigatieapparatuur en nieuwe zeilen maken haar zeer gemakkelijk te hanteren, zodat singlehanded zeilen geen enkele moeite kost.

Johan Schootstra

SPECIFICATIES

Afmetingen	14.50 x 4.10 x 2.10 (m)	Bouwer	Viveen Jachtbouw Ossenzijl
Bouwjaar	1992	Hutten	2
Materiaal	Staal	Slaapplaatsen	7
Motor(en)	1 x Yanmar 4JH80 diesel	Pk/Kw	80.00 (pk), 58.88 (kw)
Vraagprijs	verkocht (BTW)	Ligplaats	contact Hindeloopen

CONTACT

Kantoor	De Valk Hindeloopen	Telefoon	+31 514 52 40 00
Adres	Oosterstrand 1 8713 JS Hindeloopen The Netherlands	E-mail	hindeloopen@devalk.nl

DISCLAIMER

Hoewel er uiterste zorg besteed is aan de correctheid, volledigheid en actualiteit van onze informatie kunnen hieraan geen rechten worden ontleend.



ALGEMEEN

Model	DANISH ROSE 42
Type	zeiljacht
Lengte (m)	14,50
Breedte (m)	4,10
Diepgang (m)	2,10
Stahoogte (m)	2,00
Bouwjaar	1992
Te waterlating	1997
Gebouwd door	Viveen Jachtbouw Ossenzijl
Land	Nederland
Ontwerper	Martin Bekebrede
Waterverplaatsing (t)	22
Ballast (ton)	lood 5,5 t.
Romp materiaal	staal
Romp kleur	blauw
Rompvorm	multiknikspant
Kiel type	doorlopende kiel
Materiaal opbouw	staal
Dek materiaal	staal
Afwerking dek	anti-slip verf
Afwerking opbouw	teak
Afwerking kuip	teak
Antifouling (jaar)	2024
Dorades	2x
Raamlijsten	Bronze
Dekluik	Two large opening hatches
Patrijspooten	8 + 2
Isolatie	schuim above the waterline
Radarbeugel	Stainless steel radarcarrier on the aft deck with antennas
Brandstoftank (liter)	staal 800 ltr.



Brandstof dagtank (liter)	50 ltr.
Drinkwatertank (liter)	roestvast staal 1000 ltr.
Vuilwatertank (liter)	kunststof 150 ltr.
Vuilwatertank afvoer	dekafzuigpunt + pomp
Stuurwiel	kettingbesturing Solimar (dolphin 502)
Binnen stuurstand	ja

ACCOMMODATIE

Hutten	2
Slaapplaatsen	7
Interieur	teak new upholstery in wheelhouse and dinette
Vloer	teak en holly
Deksalon	With 10mm safety glass
Salon	ja
Stahoogte salon (m)	Saloon: 2,05 mtr. Deck Saloon: 2,01 mtr.
Verwarming	diesel hete lucht Webasto Thermo 90S
Verwarming 2	diesel hete lucht Refleks marine new 2019
Navigatie ruimte	ja
Kaartentafel	ja
Dinette	ja
Dinette om te bouwen	For two persons
Keuken	ja
Spoelbak	roestvast staal Double
Kooktoestel	gas ENO Gascogne 4 burner new 2019
Oven	In cooker
Koelkast	Dometic Coolmatic CRX-80 new 2023
Vriezer	In fridge
Warmwatersysteem	220V + motor Barco 80 ltr.
Waterdruksysteem	elektrisch
Eigenaarshut	tweepersoonsbed forward cabin
Lengte bed (m)	2,10 mtr.



Kledingkast	hangend en legplanken
Gastenhut 1	tweepers. bed + enkel bed new mattresses 2024
Lengte bed (m)	2 mtr.
Kledingkast	hangend en legplanken
Badkamer	gedeeld
Toilet	Jabsco Quiet flush E2/2024
Toilet systeem	elektrisch
Wasbak	ja
Douche	ja

MOTOR(EN)

Aantal motoren	1
Merk	Yanmar
Type	4JH80
Pk	80
kW	58.88
Brandstof	diesel
Geïnstalleerd in jaar	2023
Maximale snelheid (kn)	8
Kruissnelheid (kn)	7
Motoruren	170
Koelsysteem motor	indirecte warmtewisselaar
Aandrijving	schroefas
Motorbediening	bowden kabels
Keerkoppeling	mechanisch ZF 30M 2,69:1 new 2023
Boegschroef	elektrisch Vetus - 3 blade
Uitlaatsysteem	watergekoeld
Type schroef	vast
Schroefbladen	3
Materiaal schroefas	roestvast staal
Smering schroefas	vet



Handlenspomp	Whale Gusher
Elektrische lenspomp	Jabsco
Elektrische installatie	Multiple electrical systems: 12V, 24V and 220V possible.
Startaccu	Varta 110 Ah new 2020
Lichtaccu	6x AMG - 134 Ah new 2020
Omvormer	Mastervolt 12V-24V - 4000W
Acculader/omvormer	Victron 24/3000
Walstroom	met kabel Mastervolt 220V AC control panel

NAVIGATIE

Kompas	Vetus
Multi control display	Raymarine Multiview I70
Dieptemeter	Autohelm ST80
Log	Autohelm ST80
Windmeetset	Raymarine I60
Marifoon	ICOM M505 Shipmate RS8300
Autopiloot	Raymarine EV200 sail new 2023
Windvaan besturing	Windpilot Pacific Plus II with own rudder
Radar	Raymarine Quantum2 - 2022
Radar/GPS/plotter	Raymarine Axion Pro 12" new 2021
Navtex	Navtex ICS4
Elektronische kaart(en)	Electronic seacharts CM93
Navigatieverlichting	All lights are LED, except stern and steaming light.
Zoeklicht	ITT Jabsco (62042-4006), 24V

UITRUSTING

Wintertent	ja
Zwemtrap	roestvast staal Fixed staircase to starboard hull
Anker	Bruce 20 kg
Ankerketting	90 meter chain - 10 mm stainless steel new 2022
Anker 2	Fortress FX-37



Ankerketting	50 meter lead line
Ankerlier	elektrisch Lowfrans 1500 Watt
Buitenboordmotorsteun	ja
Zeereling	ja
Handgreep (opbouw)	roestvast staal
Zij-instap in reling	Both sides
Hekstoel	ja
Preekstoel	ja
Zwemvesten	2x Secumar
Reddingsboei	New 2024
Veiligheidslijnen op dek	On deck and 3 points in cockpit
Stootkussens	6 + 2
Landvasten	4 mooring ropes (20 m) and reserve ones incl. other ropes.
Reserve onderdelen	Various
Radio	Fusion MS-RA70
Speakers in salon	2x
Brandblusser	2x foam & fire blanket in galley

TUIGAGE

Tuigage	sloep-kotter
Staand want	Dyform 6-8 mm
Merk mast	Brasker
Materiaal mast	aluminium gespoten off white
Zalingen	2 pair
Grootzeil	Elvstrøm new 2023
Rolgrootzeil	ja
Genua	Beilken new 2022
Genua rolreefsysteem	Bamar
Gennaker	ja
Stagzeil	Hydranet
Stagzeil rolreefsysteem	ja



Stormfok	Little used
Achterstagspanner	hydraulisch
Primaire schootlieren	2x Lewmar 40 two speed selftailing
Genua schootlieren	2x Lewmar 50 two speed selftailing
Vallieren	2x Lewmar 30 two speed selftailing
Spinnakerboom	aluminium Bamar - attached to the mast
Geïsoleerde achterstag	ja



DANISH ROSE 42

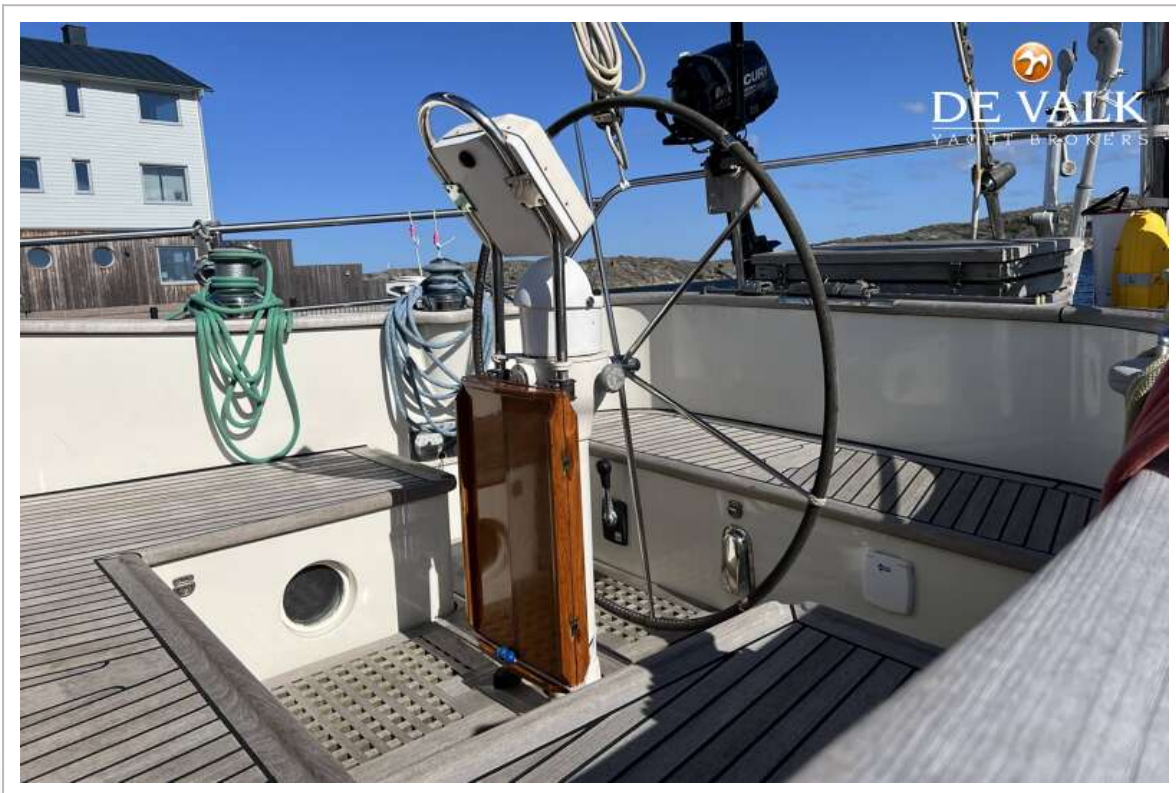

DANISH ROSE 42

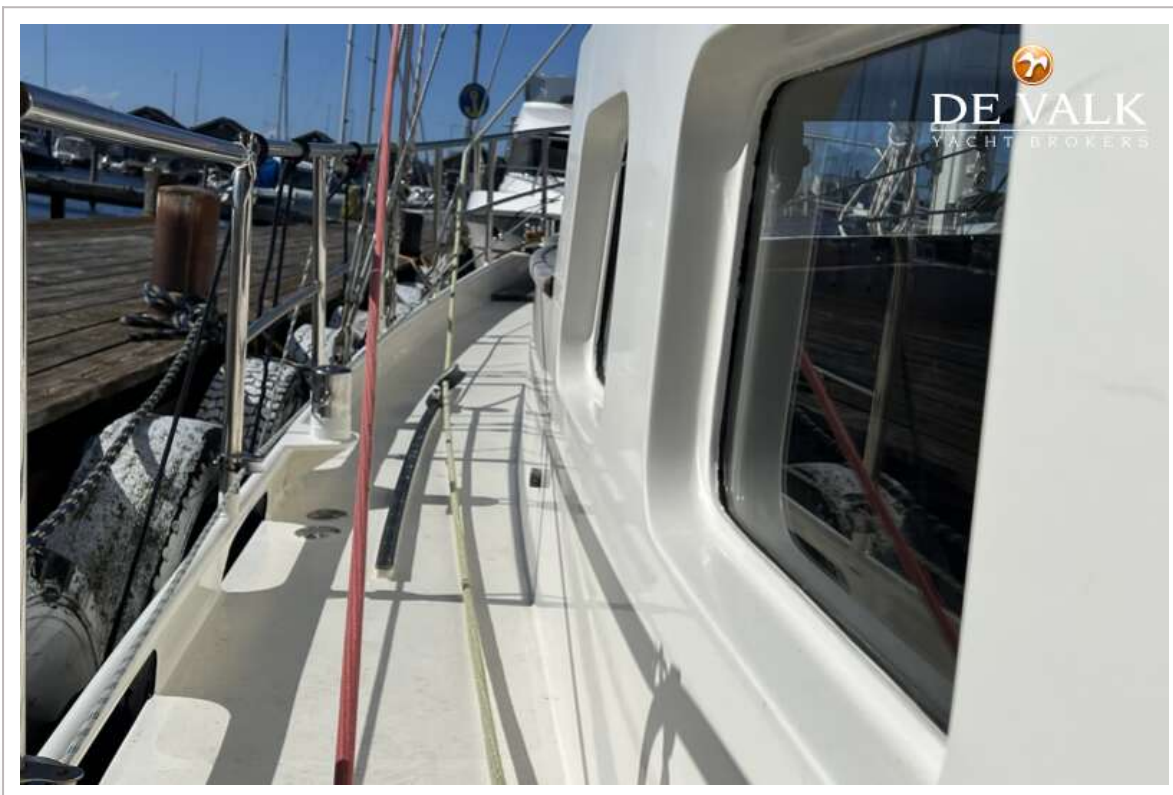

DANISH ROSE 42

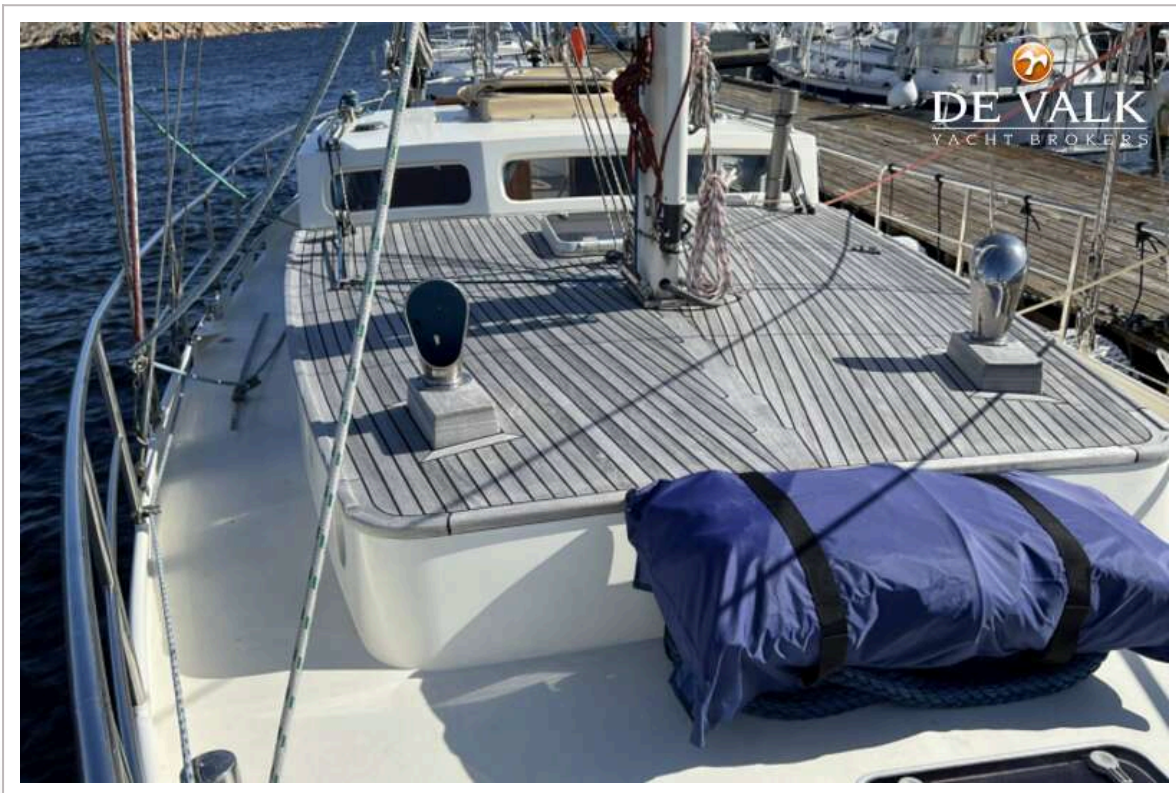

DANISH ROSE 42

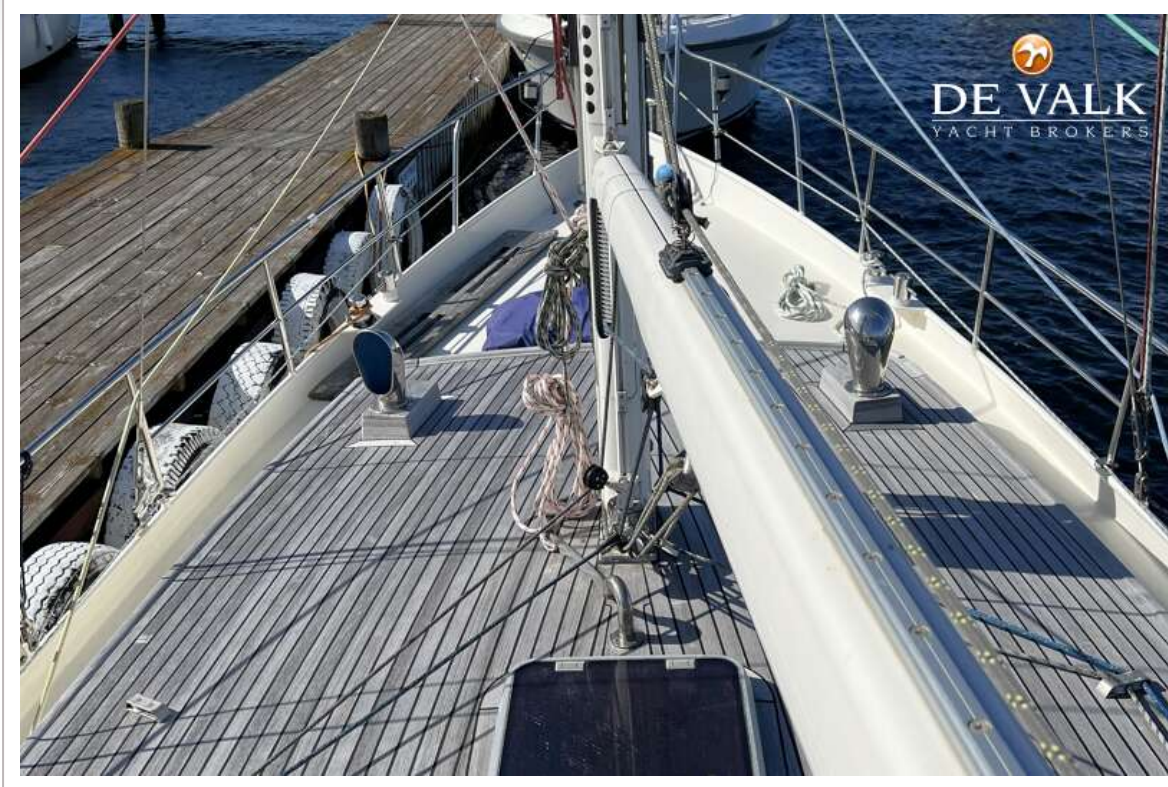

DANISH ROSE 42



DANISH ROSE 42



DANISH ROSE 42

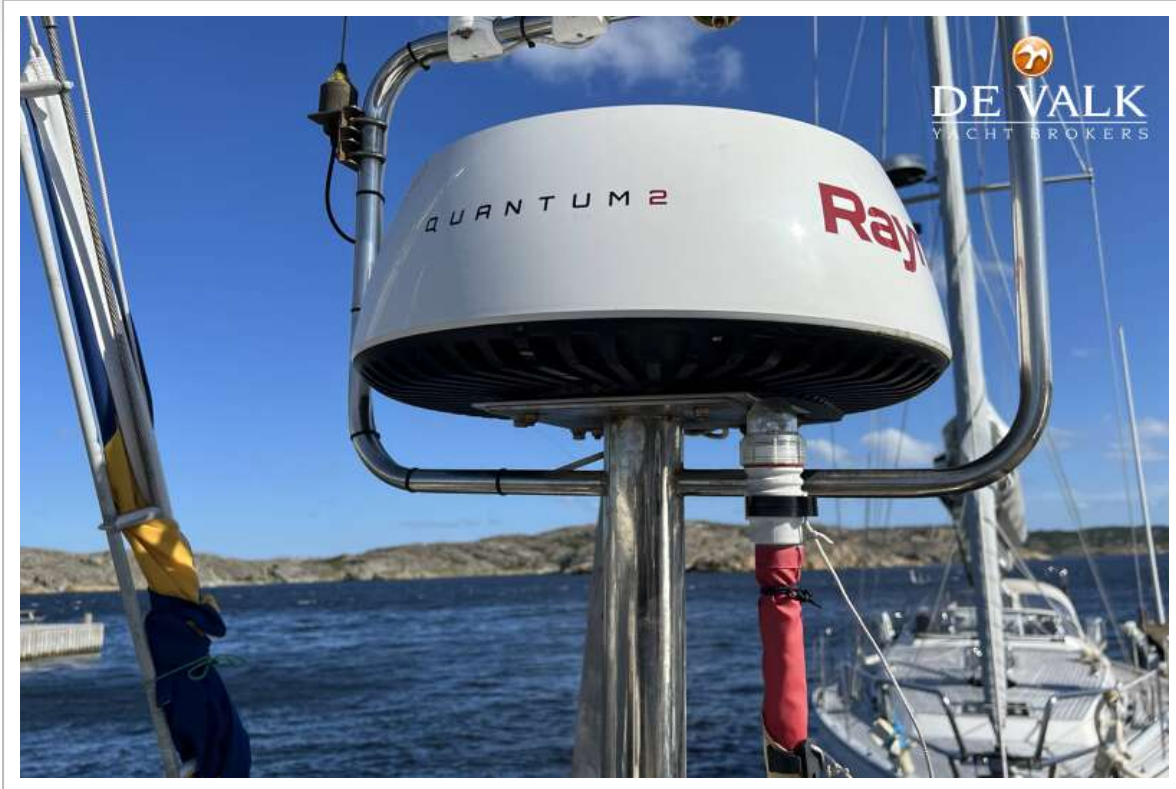

DANISH ROSE 42

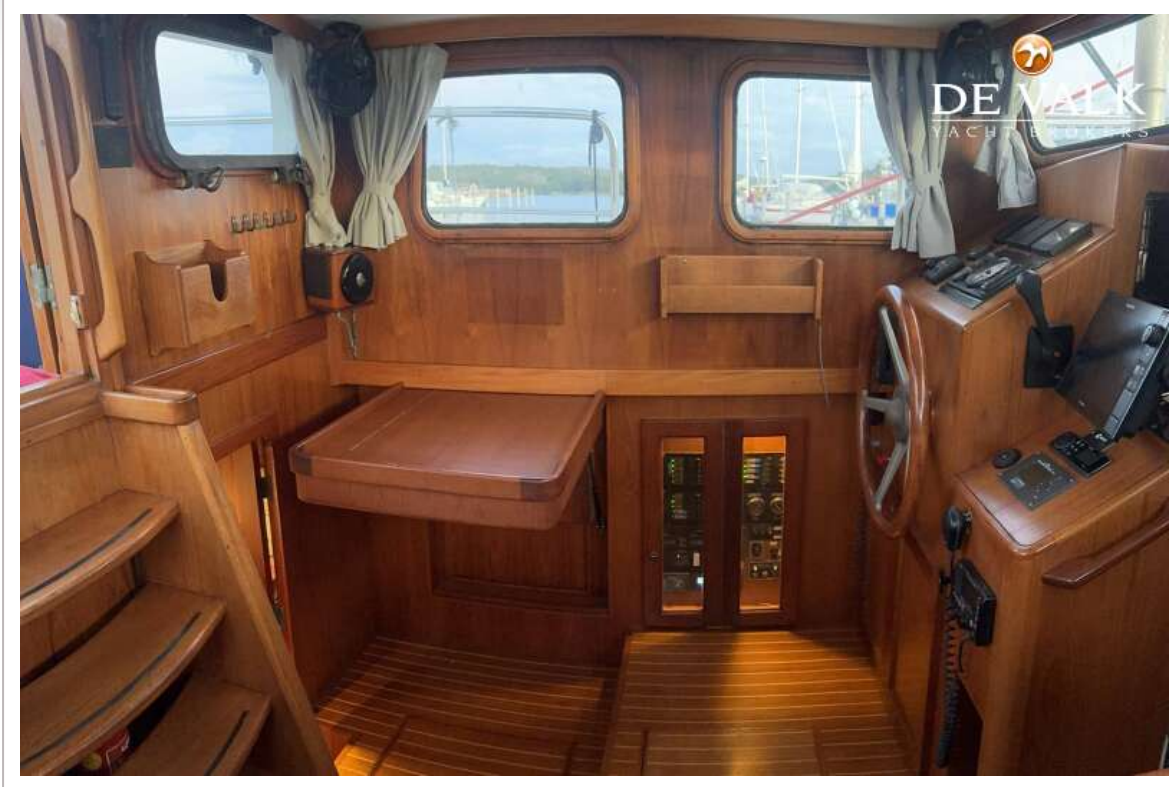

DANISH ROSE 42

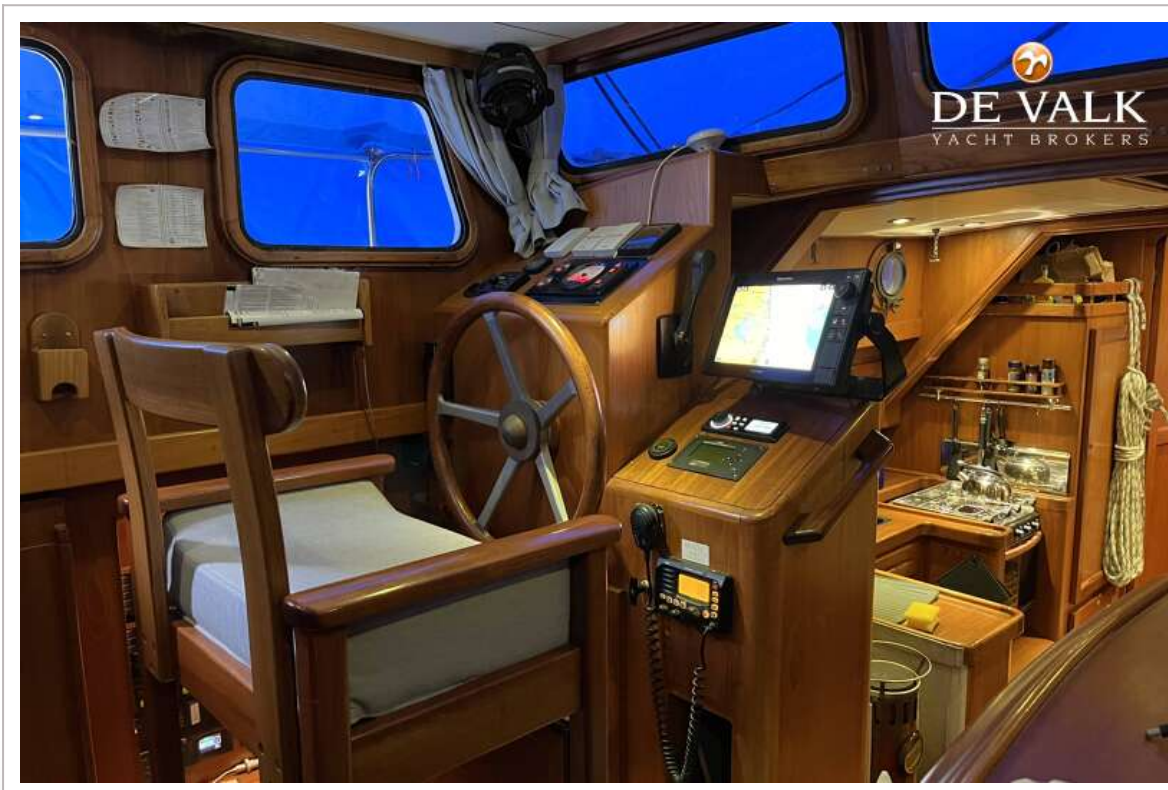

DANISH ROSE 42



DANISH ROSE 42

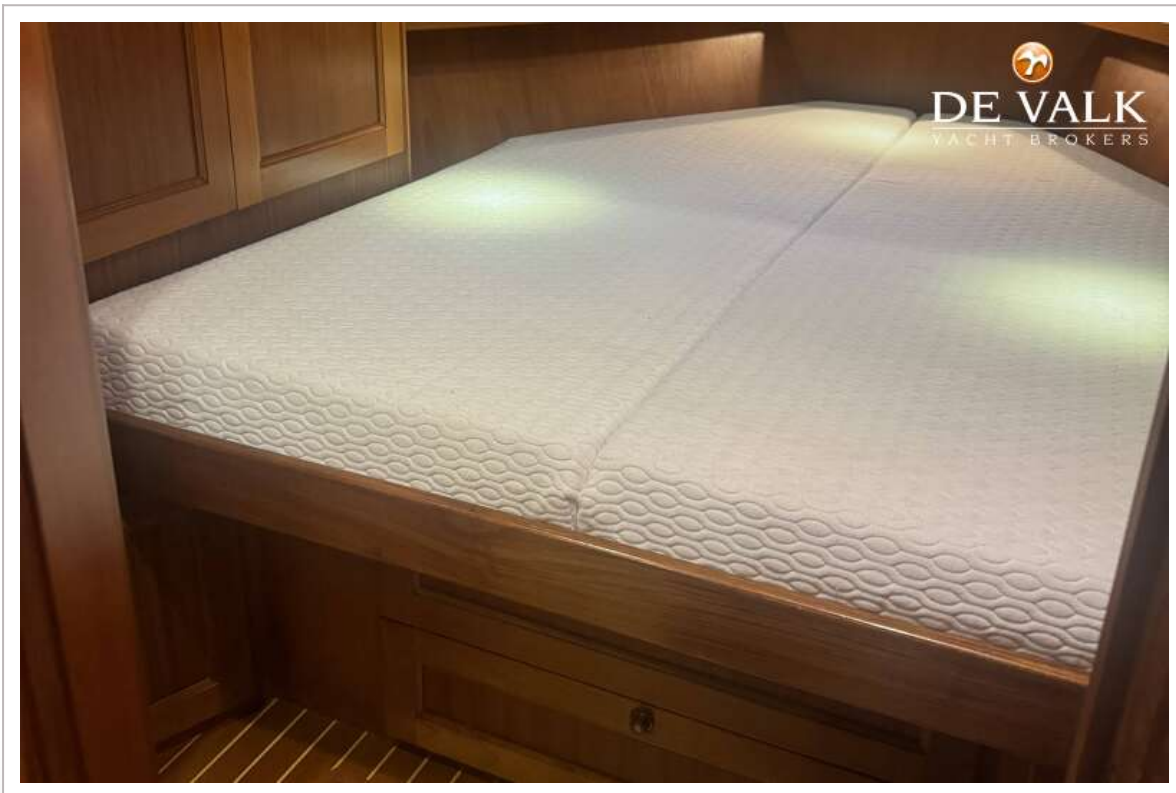

DANISH ROSE 42



DANISH ROSE 42



DANISH ROSE 42

