



DE VALK
YACHT BROKERS



BIRCHWOOD CRUSADER 340 AC



DE VALK
YACHT BROKERS

BIRCHWOOD CRUSADER 340 AC

VAN DE MAKELAAR

De Birchwood Crusader 340 AC "KOKOMO" is een uitstekend onderhouden motorjacht, dat in nette staat verkeert en klaar is voor nieuwe avonturen op het water. Dit zeewaardige jacht is uitgerust met twee krachtige en betrouwbare dieselmotoren, waardoor het schip niet alleen efficiënt, maar ook geschikt is voor langere tochten op zowel binnen- als buitenwater. Dankzij de boegschroef is manoeuvreren in havens en smalle wateren eenvoudig en comfortabel. "KOKOMO" combineert functionaliteit met stijl en is een perfecte keuze voor zowel beginnende als ervaren schippers.

Jochem Heijermans

SPECIFICATIES

Afmetingen	10.33 x 3.37 x 0.95 (m)	Bouwer	: Birchwood Boat Company Ltd.
Bouwjaar	2002	Hutten	2
Materiaal	Polyester	Slaapplaatsen	4
Motor(en)	2 x Yanmar 4LHA - DTA diesel	Pk/Kw	2 x 190.00 (pk), 139.84 (kw)
Vraagprijs	verkocht (BTW)	Ligplaats	elders / niet bij verkoopkantoor

CONTACT

Kantoor	De Valk Belgium	Telefoon	+3258680218
Adres	1401 PT Nieuwpoort Belgium	E-mail	belgium@devalk.nl

DISCLAIMER

Hoewel er uiterste zorg besteed is aan de correctheid, volledigheid en actualiteit van onze informatie kunnen hieraan geen rechten worden ontleend.



BIRCHWOOD CRUSADER 340 AC

ALGEMEEN

Model	BIRCHWOOD CRUSADER 340 AC
Type	motorjacht
Lengte (m)	10,33
Breedte (m)	3,37
Diepgang (m)	0,95
Stahoogte (m)	2,00
Bouwjaar	2002
Gebouwd door	: Birchwood Boat Company Ltd.
Land	Verenigd Koninkrijk
Waterverplaatsing (t)	6,5
CE norm	B
Romp materiaal	polyester
Romp kleur	wit
Rompvorm	deep-V
Materiaal opbouw	polyester
Stootlijst	kunststof
Dek materiaal	polyester
Afwerking dek	anti-slip profiel
Afwerking opbouw	anti-slip profiel
Afwerking kuip	anti-slip profiel
Antifouling (jaar)	05/2023
Raamlijsten	aluminium
Raammateriaal	hardglas
Dekluik	ja
Patrijspooten	ja
Brandstoftank (liter)	roestvast staal 2x 341
Inhoudsmeter (brandstoftank)	ja
Drinkwatertank (liter)	roestvast staal 2x 140
Vuilwatertank (liter)	kunststof 1x 82
Stuurwiel	hydraulisch



Binnen stuurstand	ja
Buiten stuurstand	ja

ACCOMMODATIE

Hutten	2
Slaapplaatsen	4
Vloer	vloerbedekking
Achterdek	ja
Salon	ja
Stahoogte salon (m)	2,00
Verwarming	diesel hete lucht Webasto
Dinette	ja
Dinette om te bouwen	ja
Schuifdeur naar achterdek	ja
Keuken	ja
Aanrechtblad	kunststof
Spoelbak	corian
Kooktoestel	gas 4 burner
Magnetron	ja
Koelkast	ja
Warmwatersysteem	220V + motor
Waterdruksysteem	elektrisch
Eigenaarshut	tweepersoonsbed
Lengte bed (m)	2,00 x 1,40
Kledingkast	hangend/lades/legplanken
Badkamer	en suite Walk-in closet (toilet disassembled)
Badkamer	en suite
Toilet	gedeeld
Toilet systeem	handbediening
Wasbak	in de badkamer
Douche	en suite



MOTOR(EN)

Aantal motoren	2
Merk	Yanmar
Type	4LHA - DTA
Pk	190
kW	139.84
Brandstof	diesel
Geïnstalleerd in jaar	2002
Maximale snelheid (kn)	18
Kruissnelheid (kn)	15
Motoruren	975
Koelsysteem motor	indirecte warmtewisselaar
Aandrijving	schroefas
Motorbediening	bowden kabels
Keerkoppeling	hydraulisch
Boegschroef	elektrisch Sidepower
Uitlaatsysteem	watergekoeld
Smering schroefas	water
Elektrische installatie	12V/230V
Accu's	4x (07/2021)
Startaccu	ja
Acculader	ja
Omvormer	ja
Diodebrug	ja
Walstroom	ja
Trimkleppen	ja

NAVIGATIE

Kompas	ja
Electrisch kompas	Autopilot
Dieptemeter	Lowrance DS5x



Marifoon	Raymarine
Autopiloot	Raymarine
Roerstand aanwijzer	Raymarine on autopilot
Plotter/GPS	Lowrance HDS8M
AIS transceiver	ja
Navigatieverlichting	ja

UITRUSTING

Vaste ramen	ja
Kuiptent	ja
Bimini	ja
Kuipkussens	ja
Kuipstoelen	ja
Zwemplatform	ja
Zwemtrap	roestvast staal
Kaapstander	ja
Zeereling	roestvast staal
Handgreep (opbouw)	roestvast staal
Zij-instap in reling	2x
Hekstoel	ja
Preekstoel	ja
Ruitenwisser	ja
Stootkussens	ja
Landvasten	ja
TV	ja
Radio	ja
Kuipspeakers	ja
Speakers in salon	ja



BIRCHWOOD CRUSADER 340 AC



BIRCHWOOD CRUSADER 340 AC



BIRCHWOOD CRUSADER 340 AC



BIRCHWOOD CRUSADER 340 AC



BIRCHWOOD CRUSADER 340 AC



BIRCHWOOD CRUSADER 340 AC



BIRCHWOOD CRUSADER 340 AC

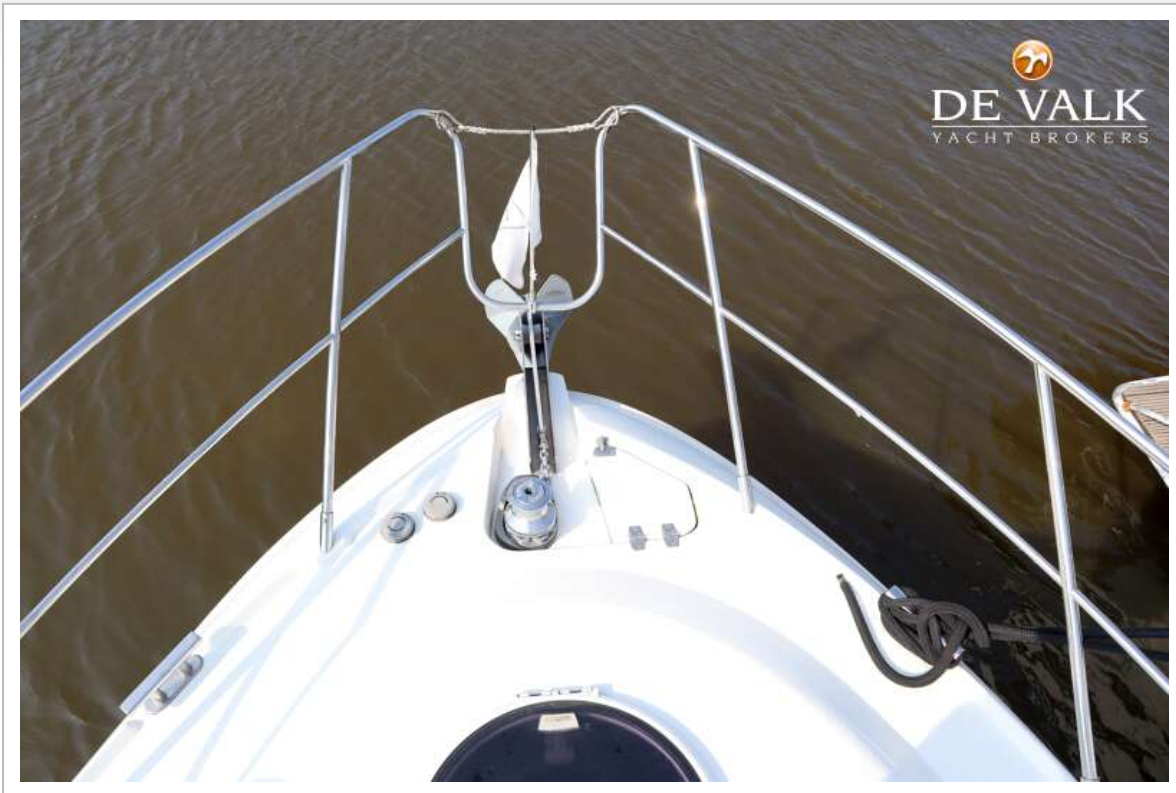

BIRCHWOOD CRUSADER 340 AC



BIRCHWOOD CRUSADER 340 AC



BIRCHWOOD CRUSADER 340 AC



BIRCHWOOD CRUSADER 340 AC

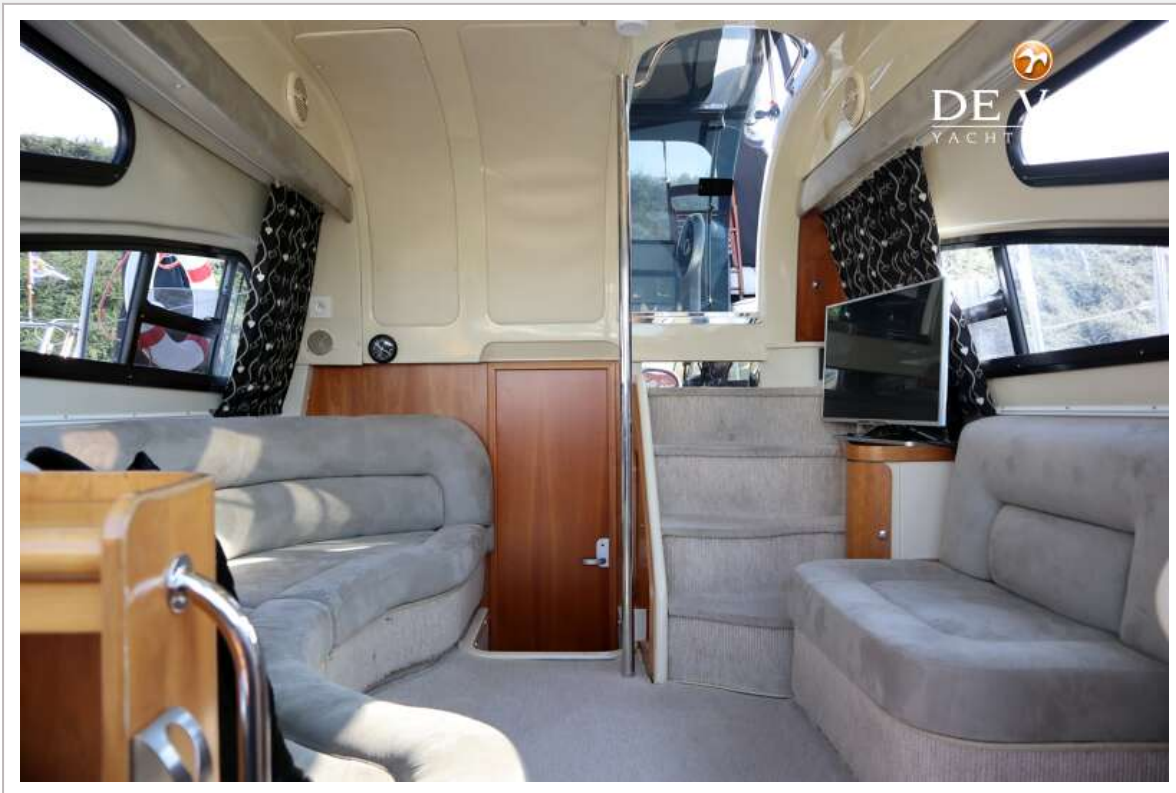

BIRCHWOOD CRUSADER 340 AC



BIRCHWOOD CRUSADER 340 AC

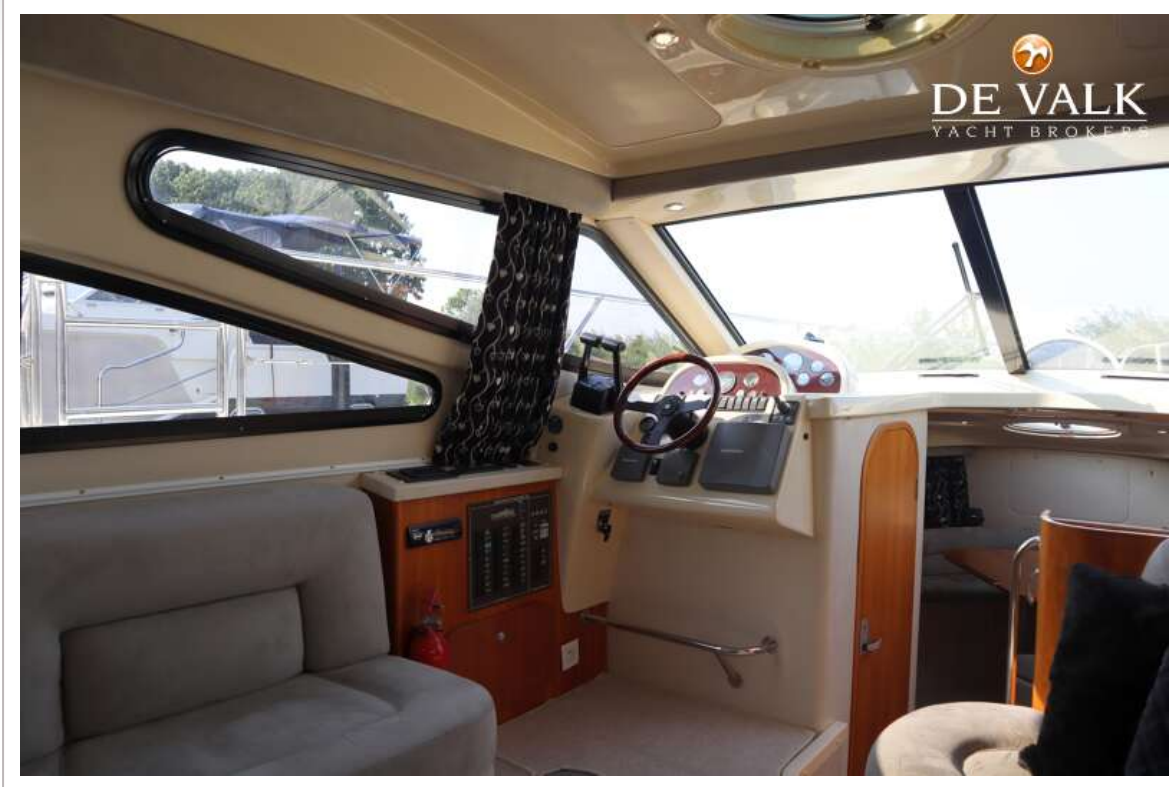

BIRCHWOOD CRUSADER 340 AC



BIRCHWOOD CRUSADER 340 AC



BIRCHWOOD CRUSADER 340 AC



BIRCHWOOD CRUSADER 340 AC

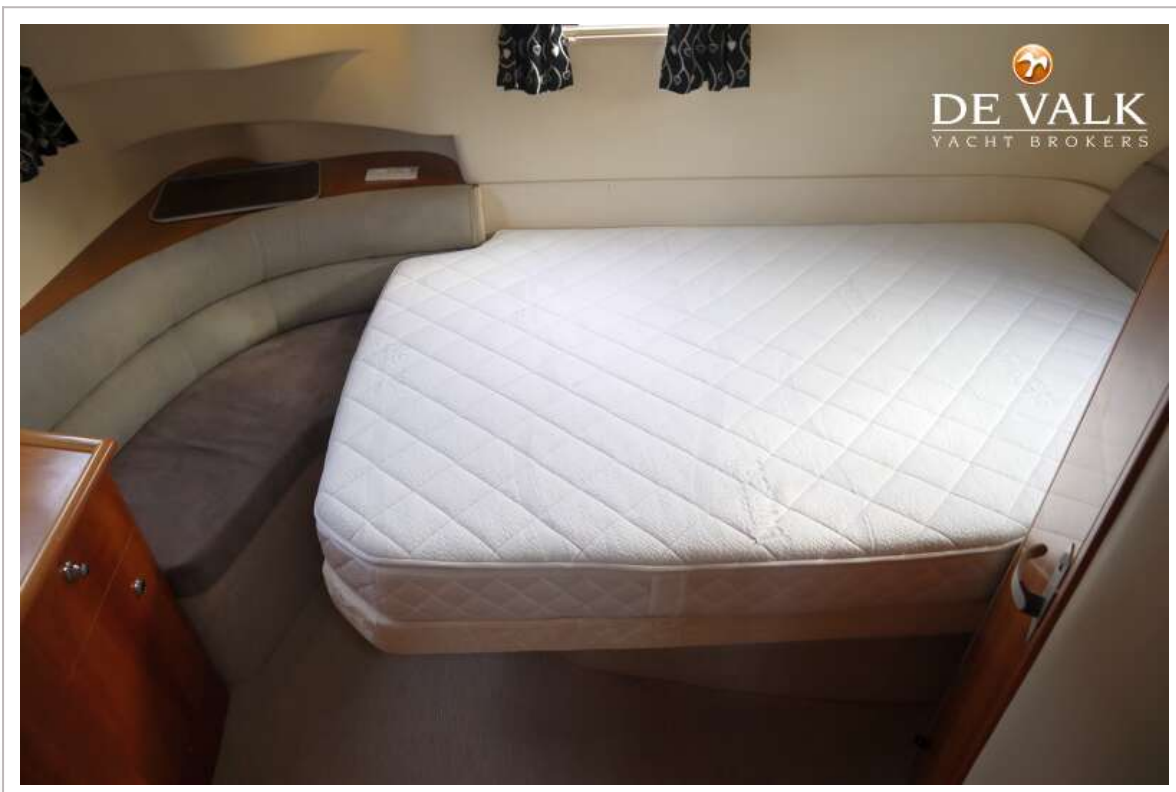

BIRCHWOOD CRUSADER 340 AC

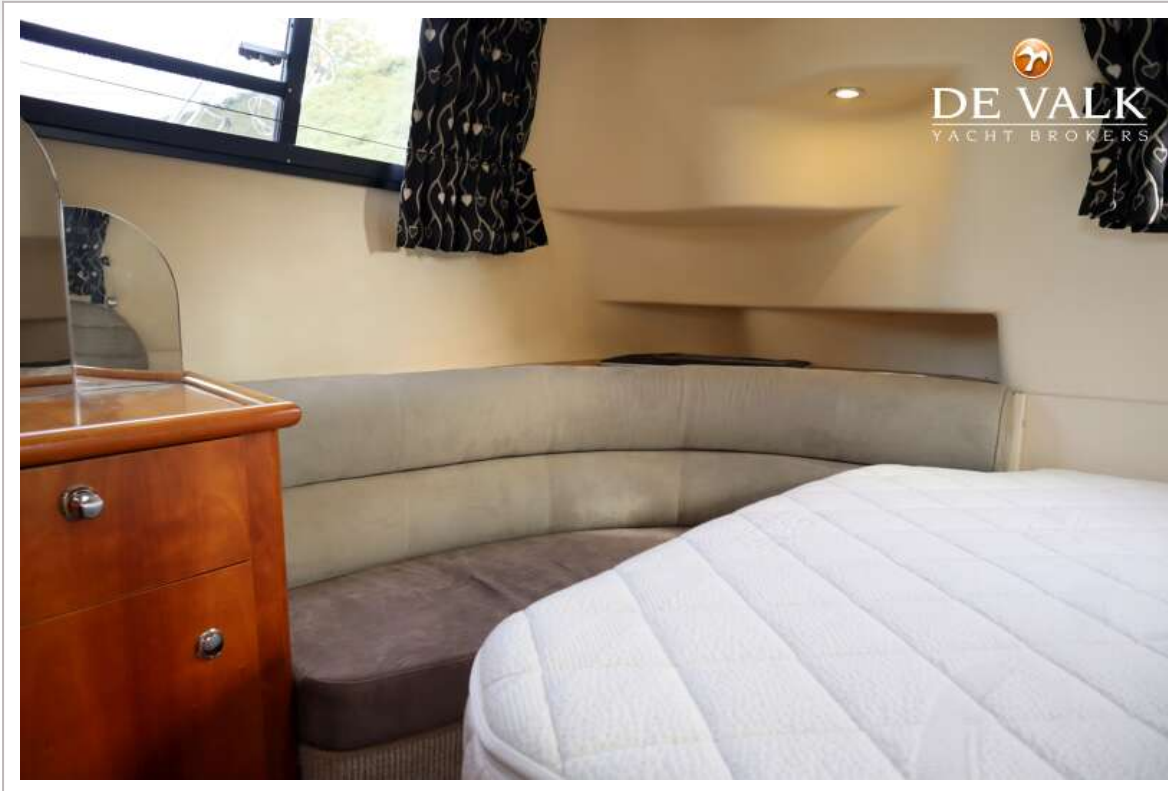

BIRCHWOOD CRUSADER 340 AC



BIRCHWOOD CRUSADER 340 AC

