



DE VALK
YACHT BROKERS



VAN DER VALK 24M



DE VALK
YACHT BROKERS

VAN DE MAKELAAR

Ontdek de indrukwekkende Van der Valk 24M. Dit fraaie jacht is recent uitgebreid verbeterd, met meer dan €300.000 aan upgrades. Zo is zij uitgerust met splinternieuwe Kaartplotters en moderne navigatieapparatuur op beide stuurstanden, nieuwe airconditioning, nieuwe interieurvloeren en een nieuwe badkuip voor extra comfort aan boord. Daarnaast worden momenteel ook de naden het teakdek volledig vernieuwd, waardoor zowel het uiterlijk als de duurzaamheid naar een nog hoger niveau wordt getild. Het schip is 7 dagen per week te bezichtigen in onze verkoophaven.

Mark Hesselmans

SPECIFICATIES

| | | | |
|-------------------|-------------------------|----------------------|------------------------------|
| Afmetingen | 23.74 x 5.40 x 1.50 (m) | Bouwer | Van der Valk Shipyard |
| Bouwjaar | 1992 | Hutten | 4 |
| Materiaal | Staal | Slaapplaatsen | 10 |
| Motor(en) | 2 x MAN D2840LYE diesel | Pk/Kw | 2 x 820.00 (pk), 603.52 (kw) |
| Vraagprijs | € 649.950 (BTW Betaald) | Ligplaats | bij verkoopkantoor |

CONTACT

| | | | |
|----------------|--|-----------------|----------------------|
| Kantoor | De Valk Loosdrecht B.V. | Telefoon | +31 (0)35 582 90 30 |
| Adres | 't Breukeleveense Meentje 6 1231LM Loosdrecht / Wijdmeren NL | E-mail | loosdrecht@devalk.nl |

DISCLAIMER

Hoewel er uiterste zorg besteed is aan de correctheid, volledigheid en actualiteit van onze informatie kunnen hieraan geen rechten worden ontleend.



ALGEMEEN

| | |
|-----------------------|------------------------------|
| Model | VAN DER VALK 24M |
| Type | motorjacht |
| Lengte (m) | 23,74 |
| Breedte (m) | 5,40 |
| Diepgang (m) | 1,50 |
| Stahoogte (m) | 1,95 |
| Bouwjaar | 1992 |
| Gebouwd door | Van der Valk Shipyard |
| Land | Nederland |
| Ontwerper | Jan des Bouvrie |
| Waterverplaatsing (t) | 50 |
| Romp materiaal | staal |
| Romp kleur | wit |
| Rompvorm | knikspant |
| Materiaal opbouw | staal |
| Stootlijst | roestvast staal |
| Dek materiaal | staal |
| Afwerking dek | teak |
| Afwerking kuip | teak |
| Raamlijsten | aluminium |
| Raammateriaal | hardglas |
| Dekluik | ja |
| Patrijspoorten | roestvast staal 7x each side |
| Flybridge | ja |
| Flybridge afdekzeil | ja |
| Flybridge tent | ja |
| Flybridge zonnentent | ja |
| Radarbeugel | niet neerklapbaar |
| Mast neerklapbaar | handbediend |
| Brandstoftank (liter) | staal 3000 |



| | |
|-------------------------------|--|
| Brandstoftank 2 (liter) | staal 3000 |
| Inhoudsmeter (brandstoftank) | ja |
| Brandstof dagtank (liter) | staal 800 |
| Inhoudsmeter (dagtank) | ja |
| Drinkwatertank (liter) | 3200 |
| Inhoudsmeter (drinkwatertank) | VDO |
| Stuurwiel | stuurbekrachtiging |
| Binnen stuurstand | ja |
| Buiten stuurstand | stuurbekrachtiging Docking station on starboard side |
| Stuurwiel op flybridge | stuurbekrachtiging |

ACCOMMODATIE

| | |
|-------------------------|-----------------------|
| Hutten | 4 |
| Slaapplaatsen | 10 |
| Bemanningshut | ja |
| Bemanning slaapplaatsen | ja |
| Interieur | Jan des Bouvrie |
| Vloer | Synthetic teak (2024) |
| Achterdek | ja |
| Deksalon | ja |
| Stuurhut/deksalon | ja |
| Salon | ja |
| Stahoogte salon (m) | 1,95 |
| Verwarming | centrale verwarming |
| Airco | 2024 |
| Achterkajuit | ja |
| Dinette | ja |
| Schuifdeur naar kuip | ja |
| Keuken | ja |
| Aanrechtblad | corian |
| Spoelbak | roestvast staal |



| | |
|----------------------|--------------------------|
| Kooktoestel | keramisch Smeg 4 pits |
| Afzuigkap | ja |
| Combi magnetron/oven | Smeg |
| Koelkast | Siemens |
| Vriezer | ja |
| Warmwatersysteem | 220V + motor |
| Waterdruksysteem | elektrisch |
| Eigenaarshut | tweepersoonsbed |
| Lengte bed (m) | 2,00 |
| Kledingkast | hangend/lades/legplanken |
| Badkamer | en suite |
| Toilet | en suite |
| Toilet Systeem | elektrisch |
| Wasbak | in de badkamer |
| Douche | en suite |
| Bad | en suite 2024 |
| Gastenhut 1 | stapelbed |
| Lengte bed (m) | 1,95 |
| Kledingkast | legplanken |
| Wasbak | in de hut |
| Gastenhut 2 | twee enkele bedden |
| Lengte bed (m) | 2,00 |
| Kleerkast | hangend/lades/legplanken |
| Badkamer | en suite |
| Toilet | en suite |
| Toilet systeem | elektrisch |
| Wasbak | in de badkamer |
| Douche | en suite |
| Gastenhut 3 | tweepersoonsbed |
| Lengte bed (m) | 2,00 |
| Kleerkast | hangend/lades/legplanken |
| Badkamer | ja |



| | |
|----------------------|----------------|
| Toilet | gedeeld |
| Toilet systeem | elektrisch |
| Wasbak | in de badkamer |
| Douche | gedeeld |
| Bemanningshut(ten) | 1 |
| Badkamer (bemanning) | ja |
| Toilet (bemanning) | ja |
| Toilet systeem | elektrisch |
| Wasbak | in de badkamer |
| Douche (bemanning) | ja |
| Was/droog combinatie | Indesit |
| Sky lounge | ja |
| Flybridge | ja |
| Mini bar | ja |

MOTOR(EN)

| | |
|------------------------|----------------------------|
| Aantal motoren | 2 |
| Merk | MAN |
| Type | D2840LYE |
| Pk | 820 |
| kW | 603.52 |
| Brandstof | diesel |
| Maximale snelheid (kn) | 22 |
| Kruissnelheid (kn) | 17 |
| Koelsysteem motor | indirecte warmtewisselaar |
| Aandrijving | schroefas |
| Schroefas afdichting | ja |
| Motorbediening | elektrisch & bowden kabels |
| Keerkoppeling | hydraulisch ZF-Hurthz |
| Boegschroef | hydraulisch |
| Hekschroef | elektrisch |



| | |
|--------------------------------|--|
| Uitlaatsysteem | watergekoeld |
| Type schroef | vast |
| Materiaal schroefas | roestvast staal |
| Smering schroefas | water |
| Elektrische lenspomp | ja |
| Elektrische installatie | 12V/24V/230V |
| Generator | stille separator Mastervolt 16Kw |
| Generator 2 | stille separator Whisper power 16Kw |
| Accu's | ja |
| Startaccu | ja |
| Lichtaccu | ja |
| Generatoraccu | ja |
| Boegschroefaccu | ja |
| Hekschroefaccu | ja |
| Accu monitor | ja |
| Acculader | Mastervolt 24V/75A Mastervolt 24V/50A Mastervolt 24V/30A |
| Omvormer | Mastervolt 24V/2500W |
| Walstroom | met kabel |

NAVIGATIE

| | |
|-----------------------------|--------------------------------|
| Kompas | Sestrel |
| Electrisch kompas | Raymarine (2024) |
| Dieptemeter/log | 2x Raymarine (2024) |
| Marifoon | Raymarine RayMic60/70 (2024) |
| Autopiloot | Raymarine (2024) |
| Roerstand aanwijzer | Raymarine (2024) |
| Radar/GPS/plotter | Raymarine Axiom Pro 16S (2024) |
| AIS transceiver | Simrad V5035 Class A |
| Navigatieverlichting | ja |

UITRUSTING



| | |
|----------------------|-------------------------|
| Vaste ramen | ja |
| Kuiptent | ja |
| Bimini | ja |
| Zonnetent | ja |
| Kuipkussens | ja |
| Kuiptafel | ja |
| Kuipstoelen | ja |
| Zwemplatform | ja |
| Zwemtrap | aluminium |
| Deur in spiegel | ja |
| Loopplank | ja |
| Dekdouche | ja |
| Anker | ja |
| Ankerlier | ja |
| Dekwasinstallatie | ja |
| Bijboot | opblaasbaar vaste bodem |
| Buitenboordmotor | Honda 40 Hp 4 stroke |
| Zeereling | roestvast staal |
| Handgreep (opbouw) | roestvast staal |
| Zij-instap in reling | ja |
| Ruitenwisser | ja |
| Slingerruit | ja |
| Hoorn | luchtdruk |
| TV | Medion |
| TV-ontvanger | ja |
| Radio | Fusion MS-RA770 |
| Kuipspeakers | ja |
| Speakers in salon | JBL |
| Speakers in hut | ja |



VAN DER VALK 24M



VAN DER VALK 24M

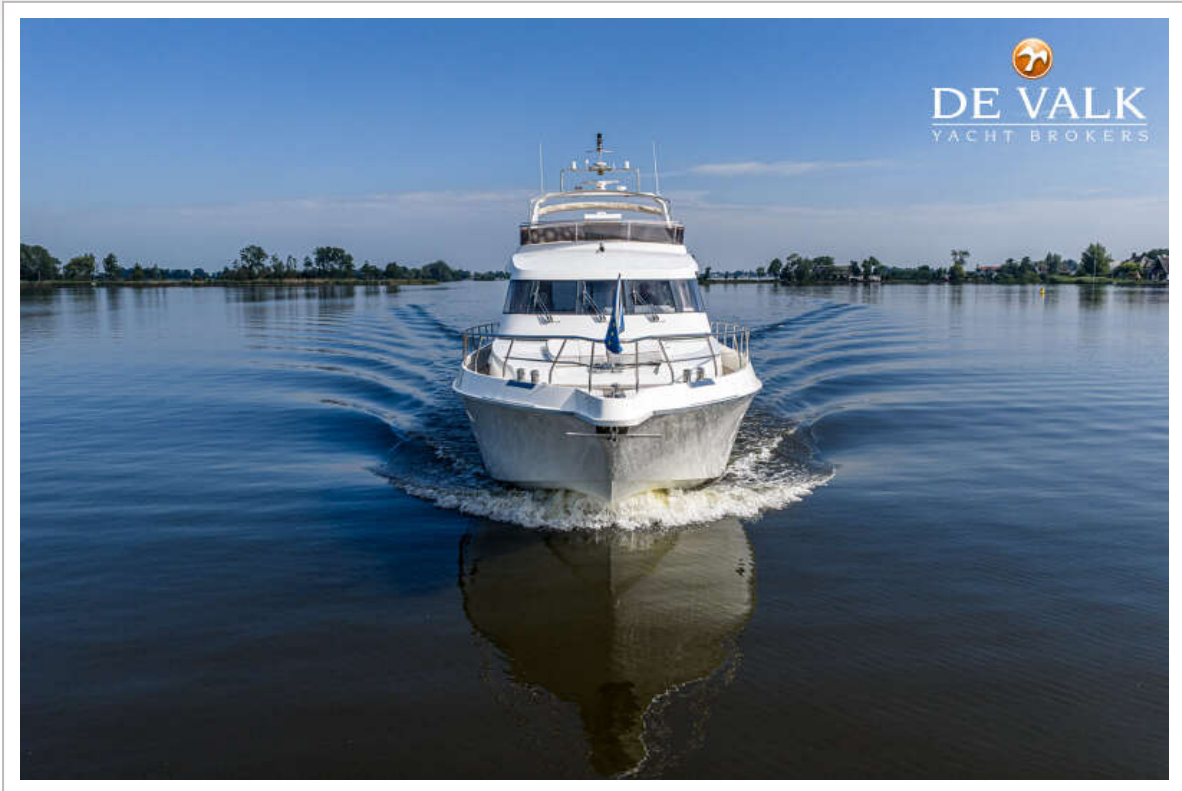

VAN DER VALK 24M



VAN DER VALK 24M

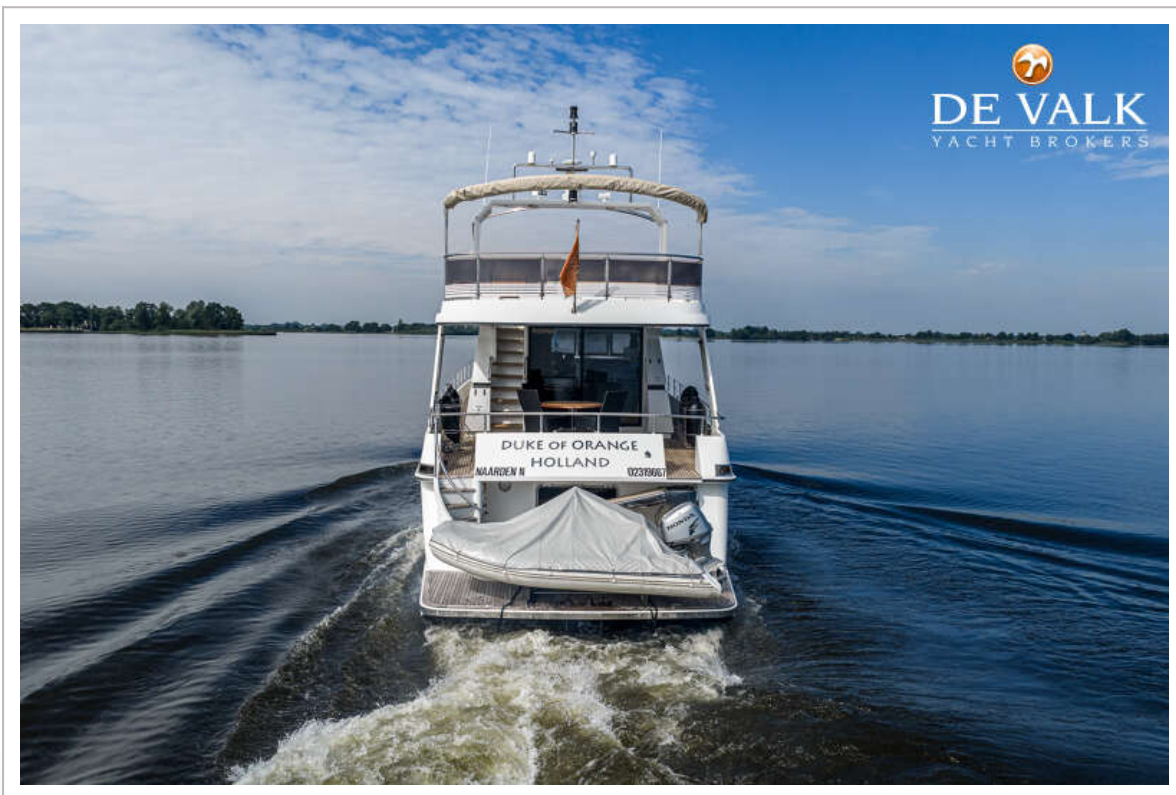

VAN DER VALK 24M



VAN DER VALK 24M

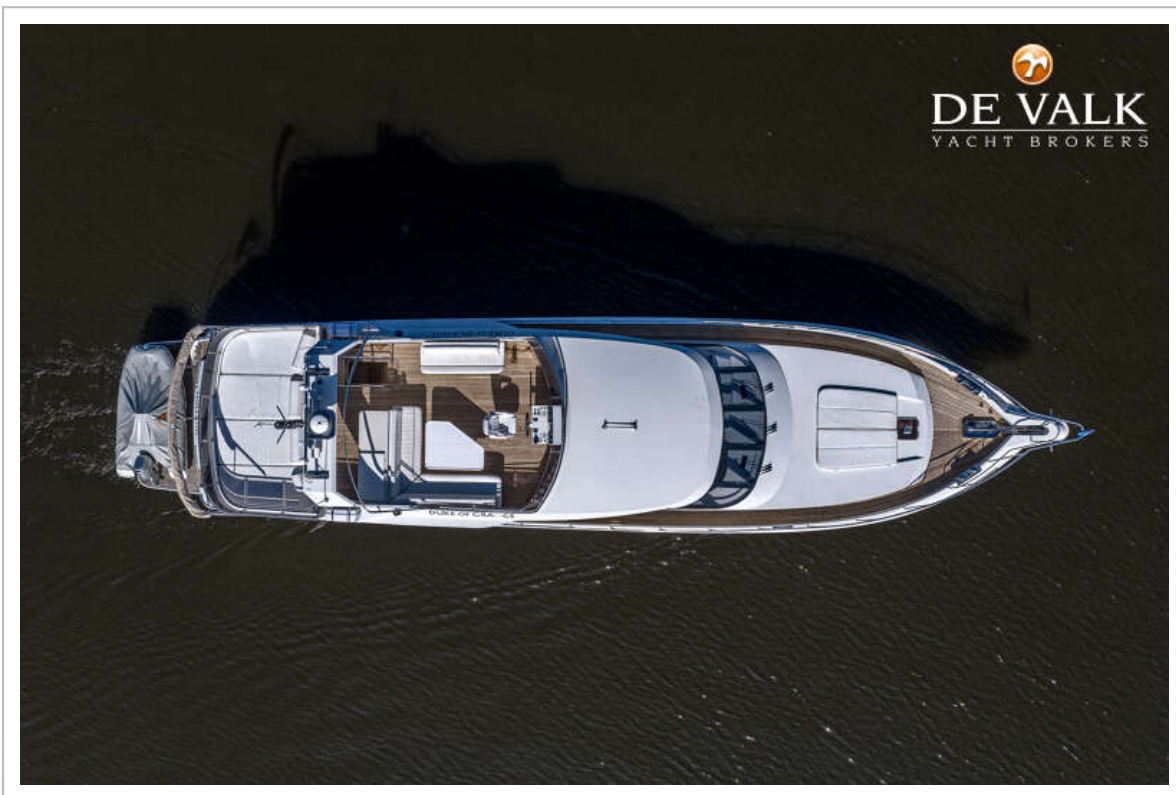

VAN DER VALK 24M

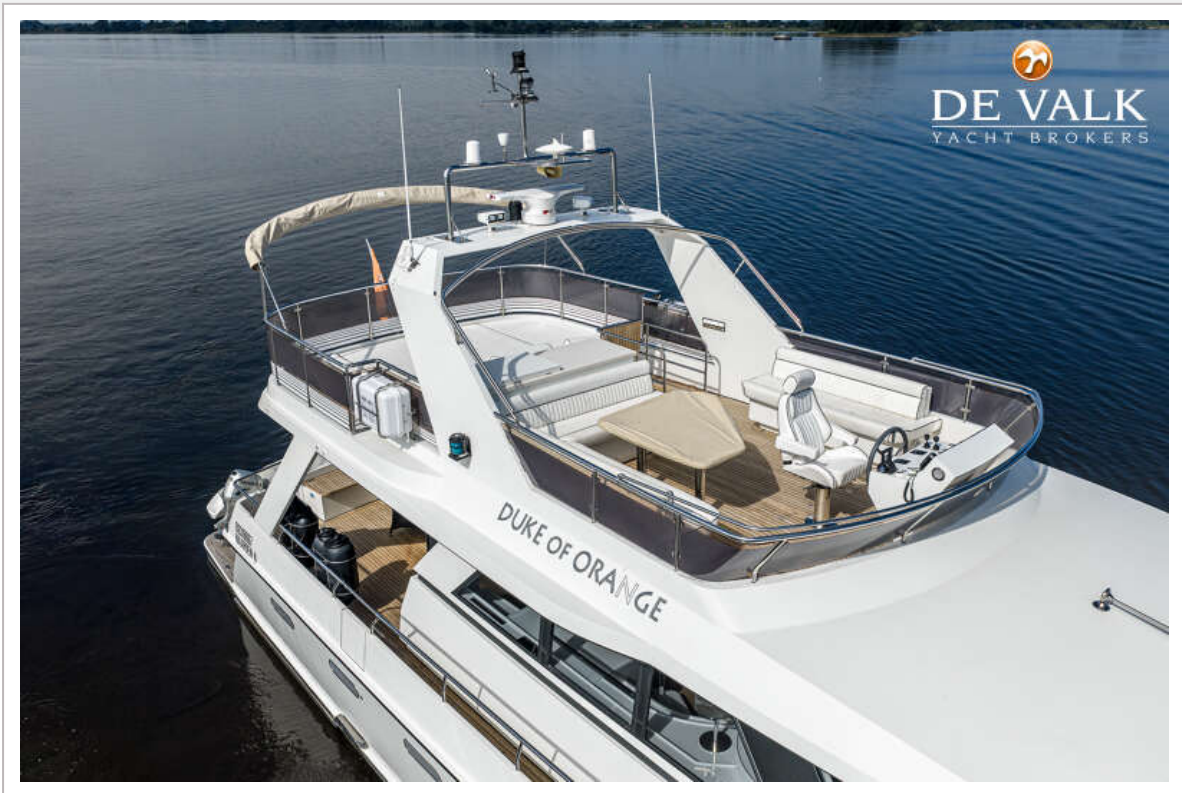

VAN DER VALK 24M

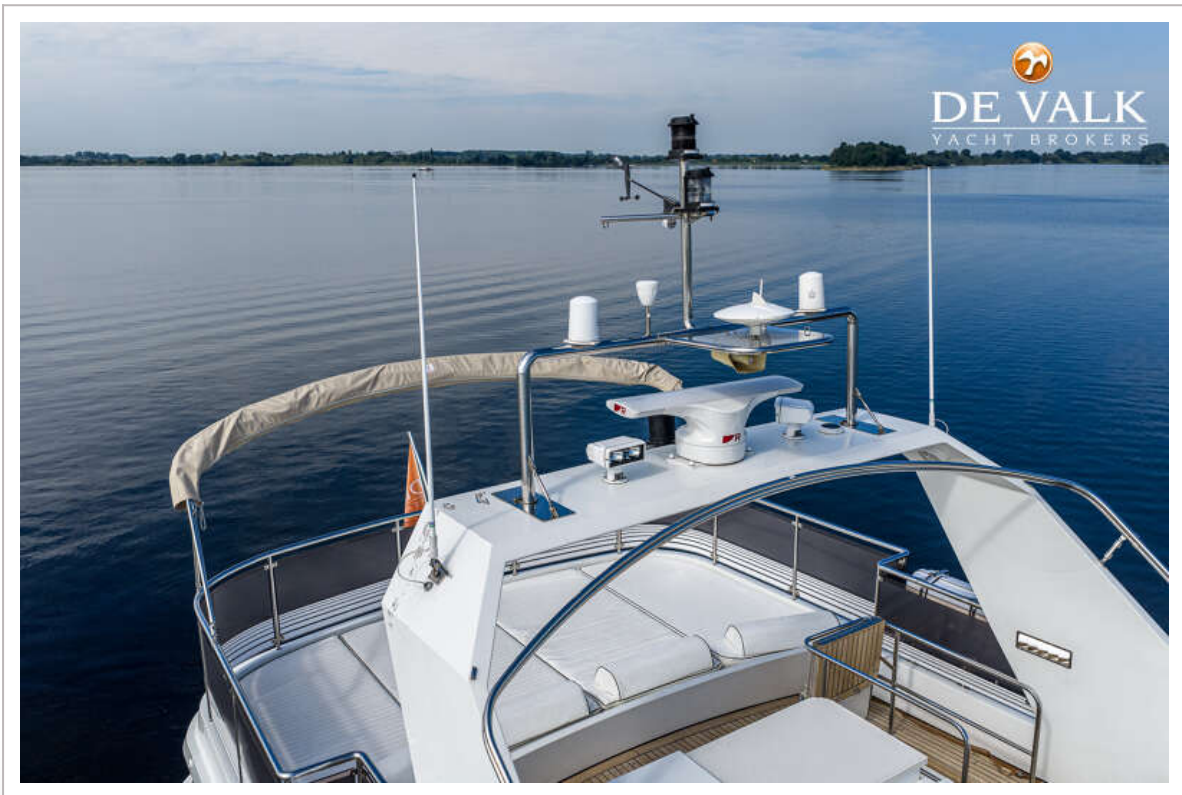
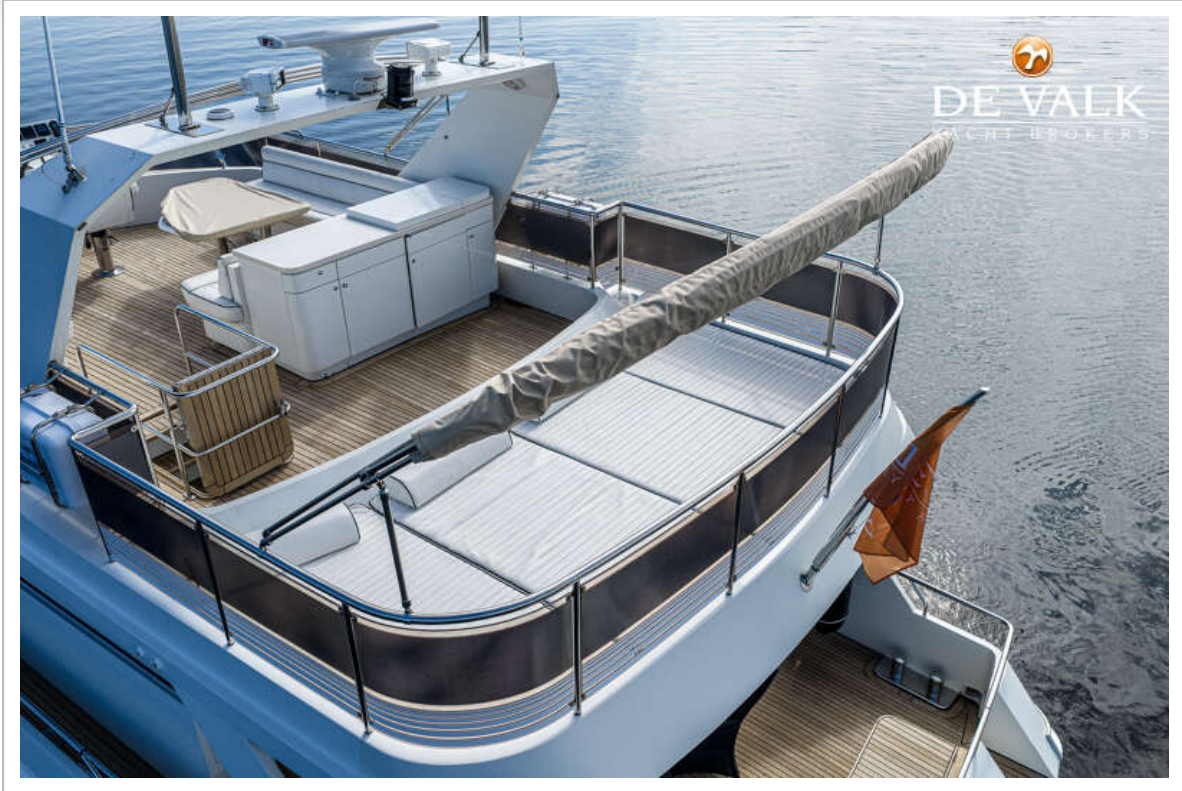

VAN DER VALK 24M



VAN DER VALK 24M

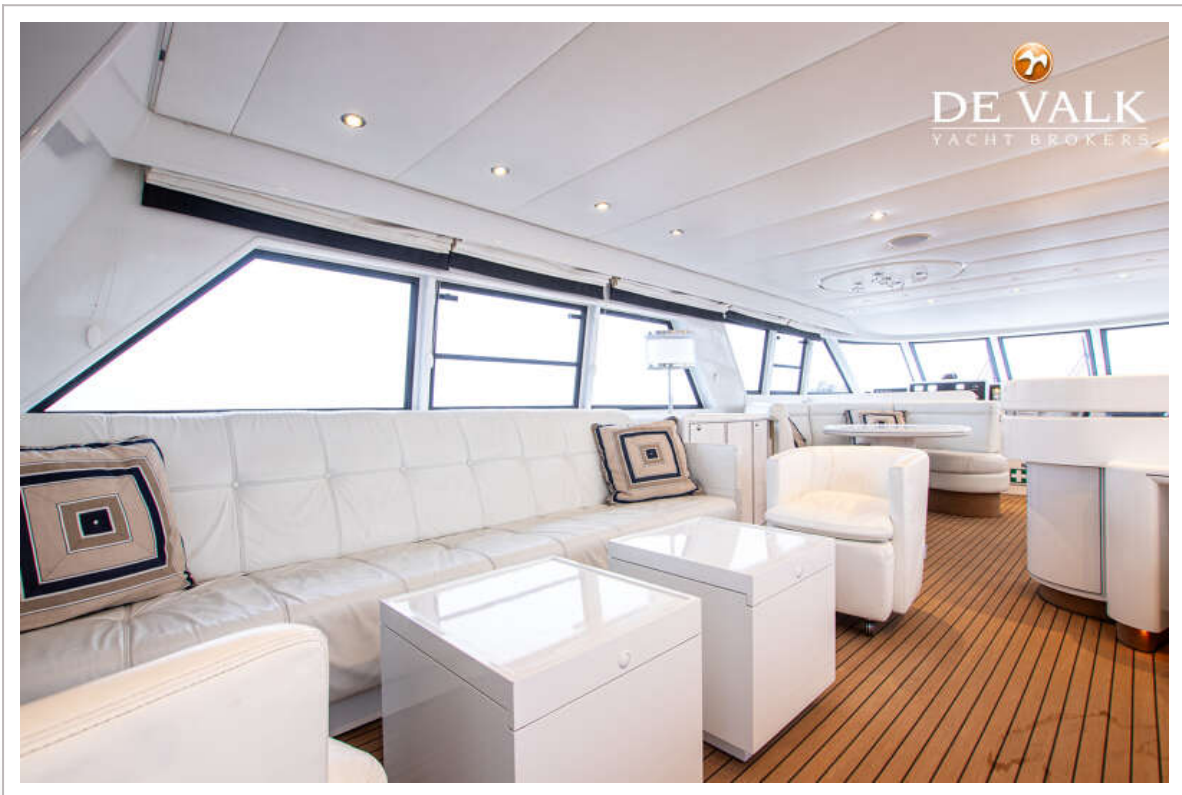
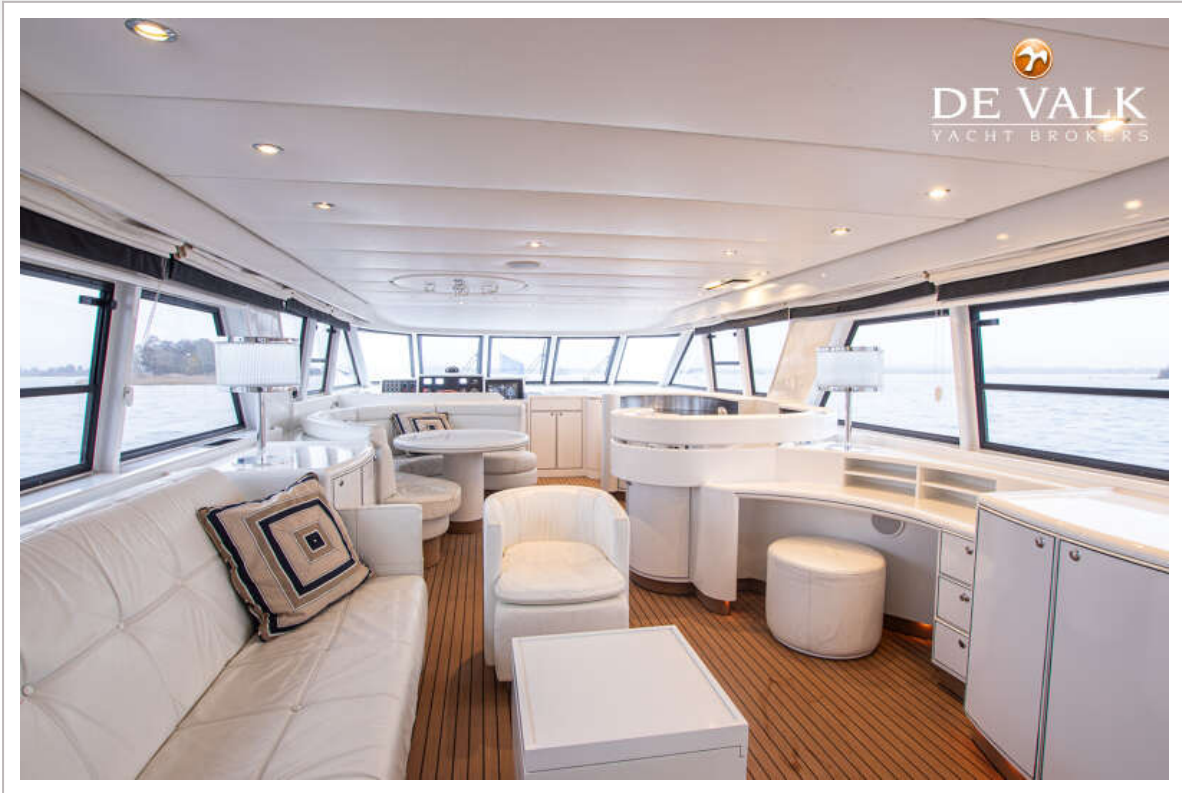

VAN DER VALK 24M



VAN DER VALK 24M

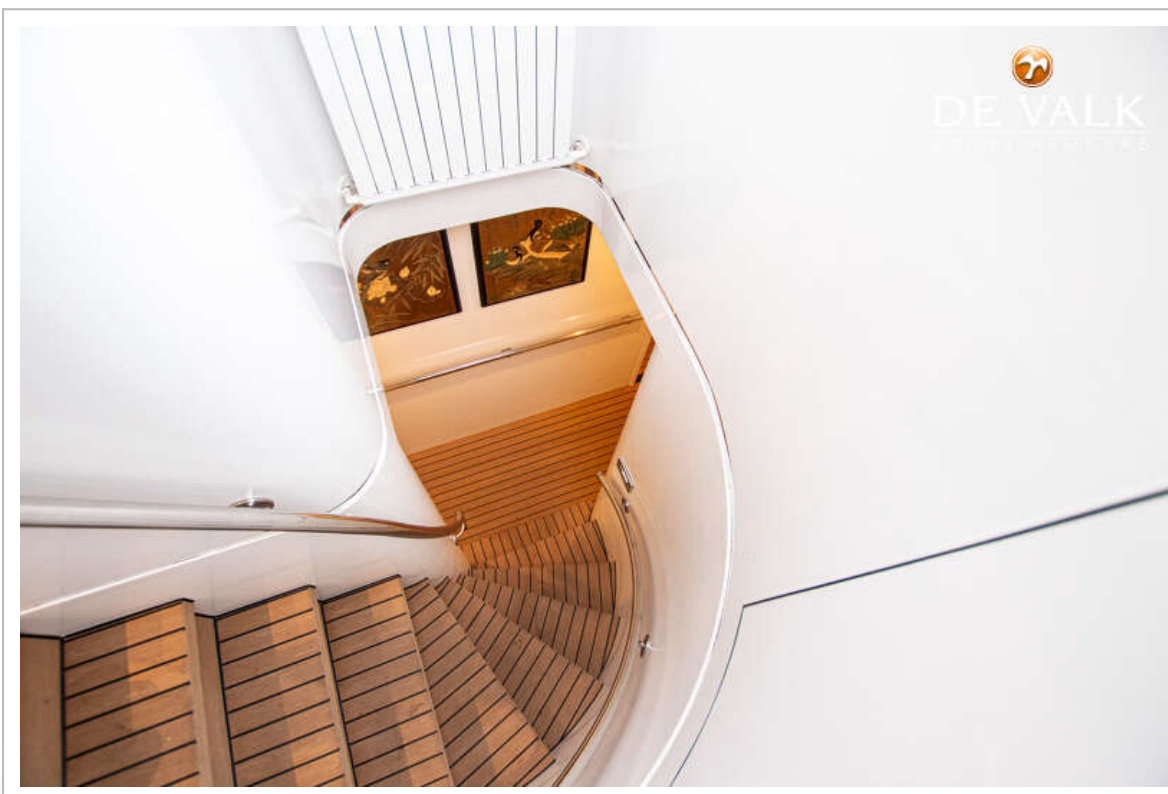

VAN DER VALK 24M

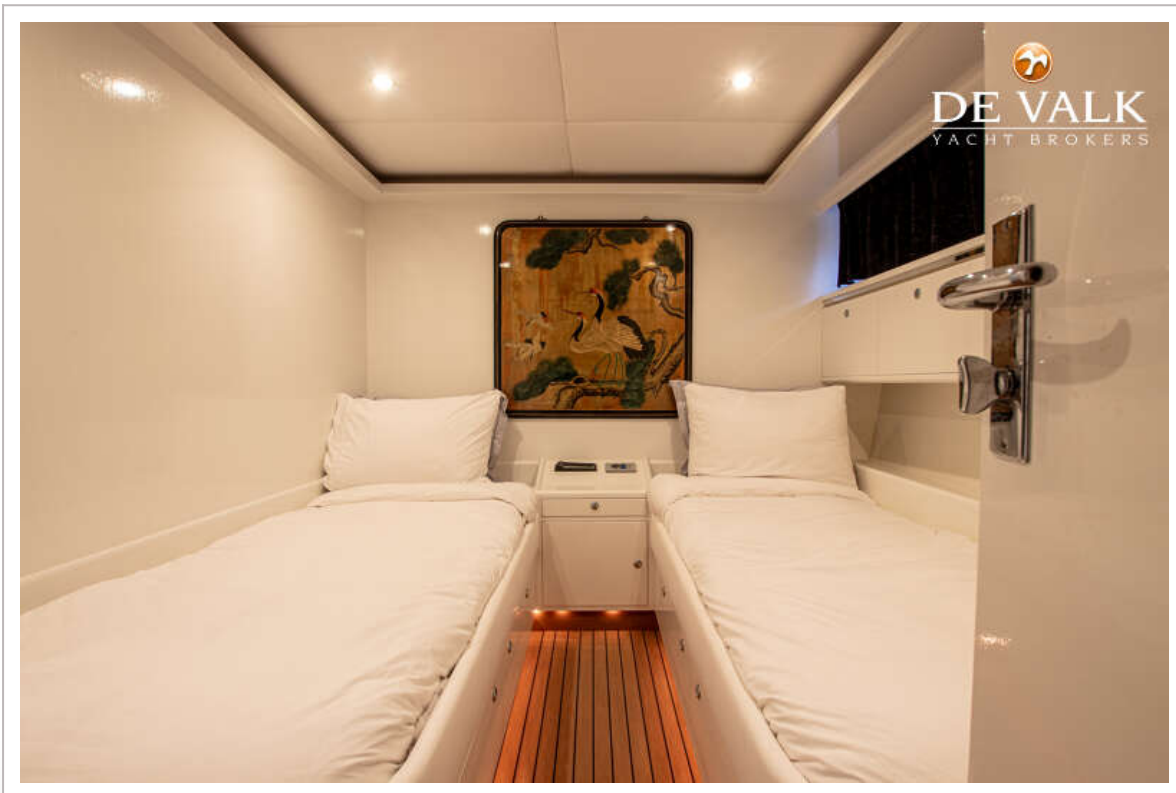

VAN DER VALK 24M

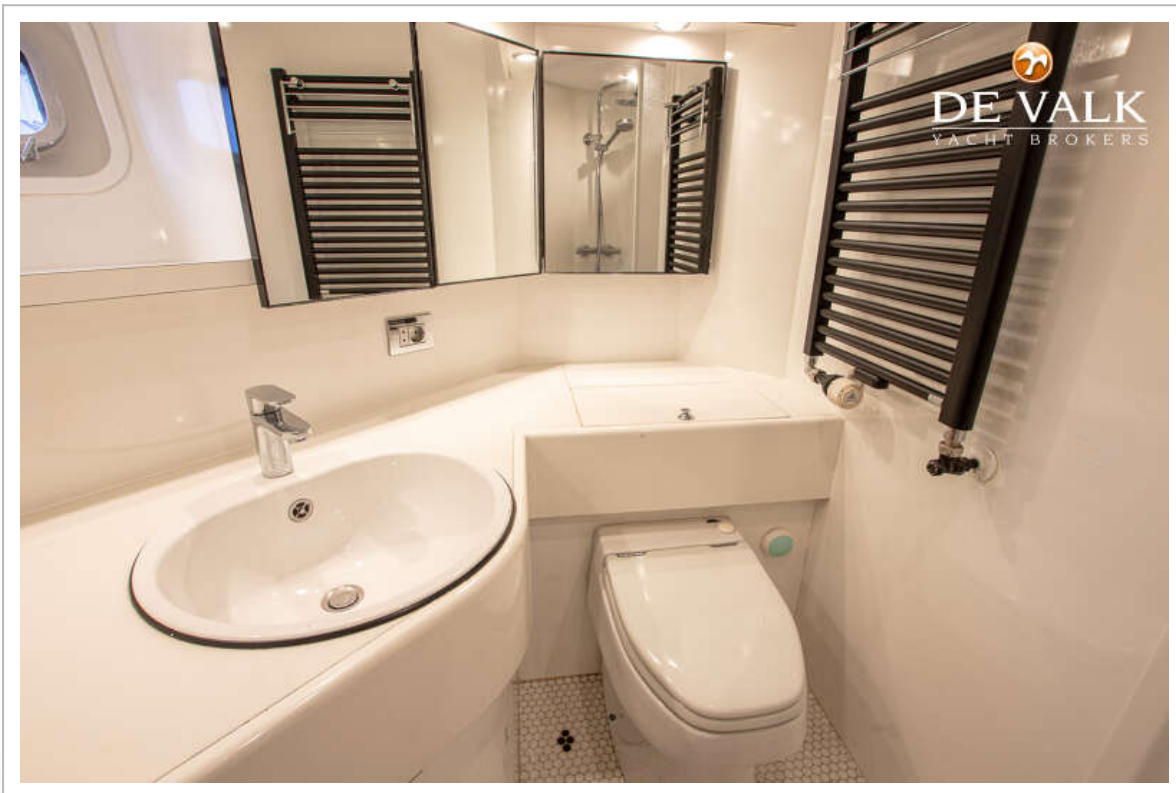
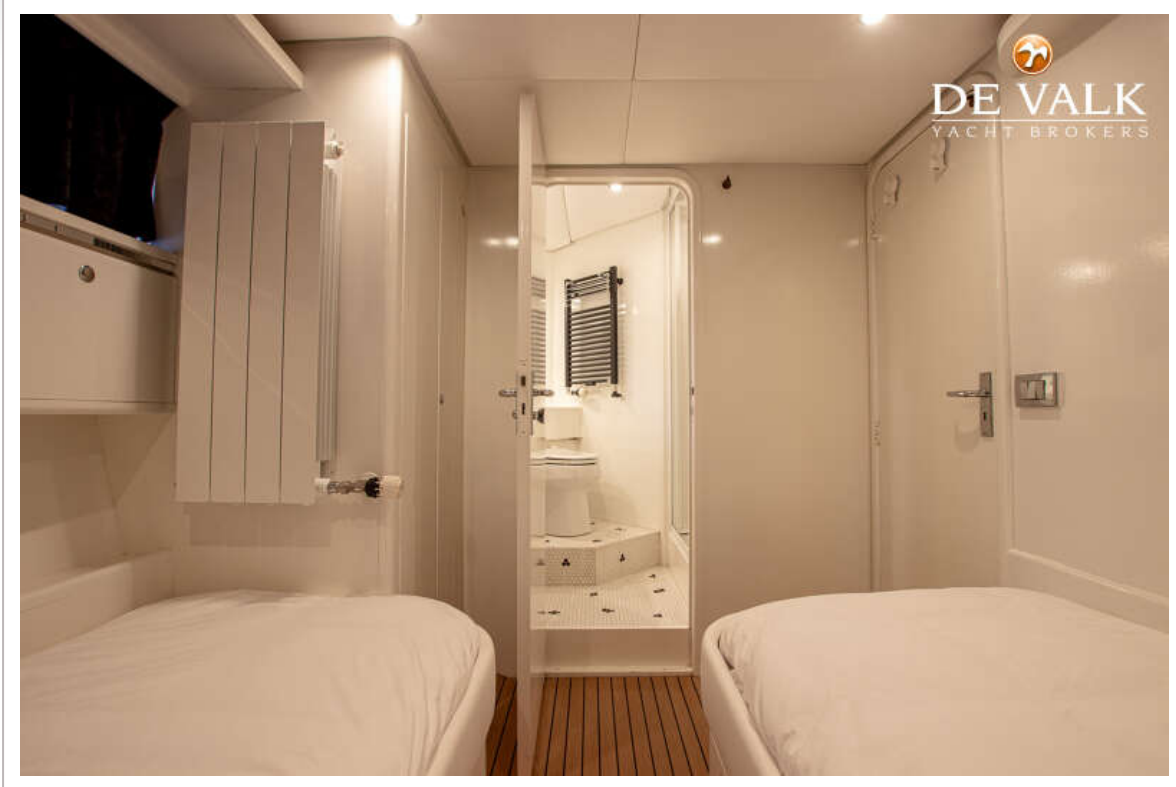

VAN DER VALK 24M

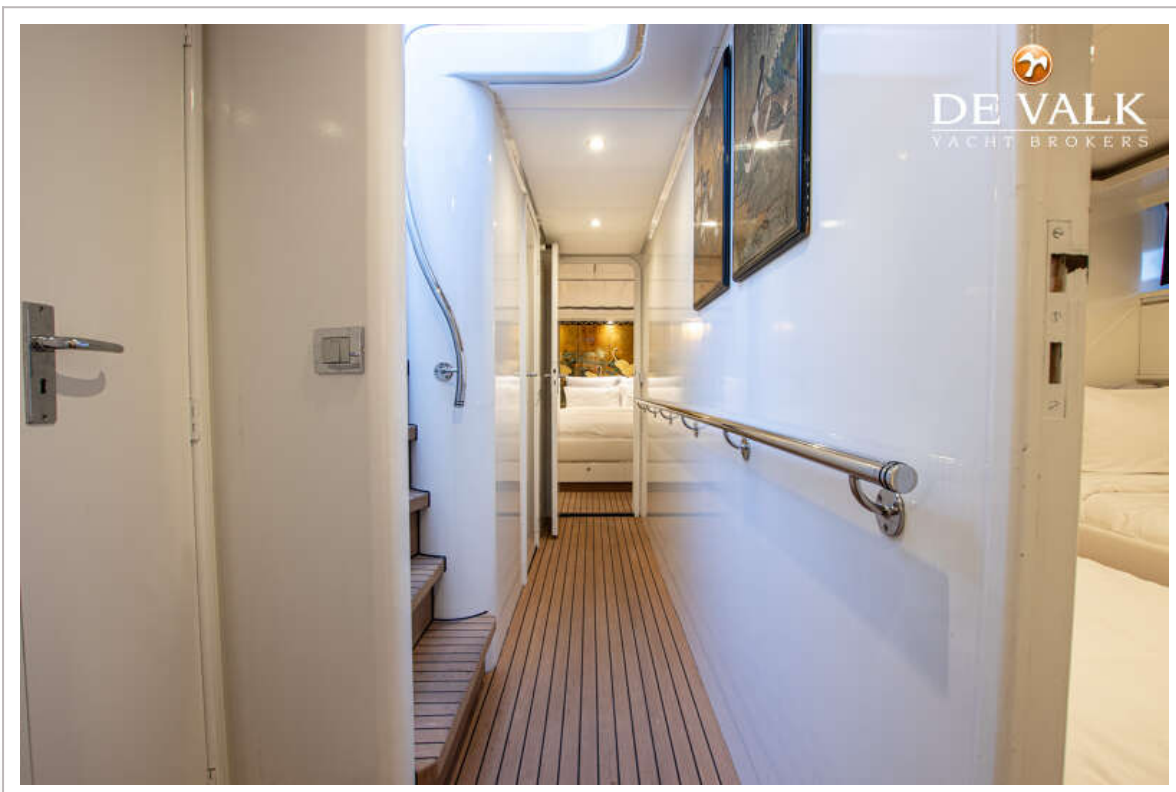
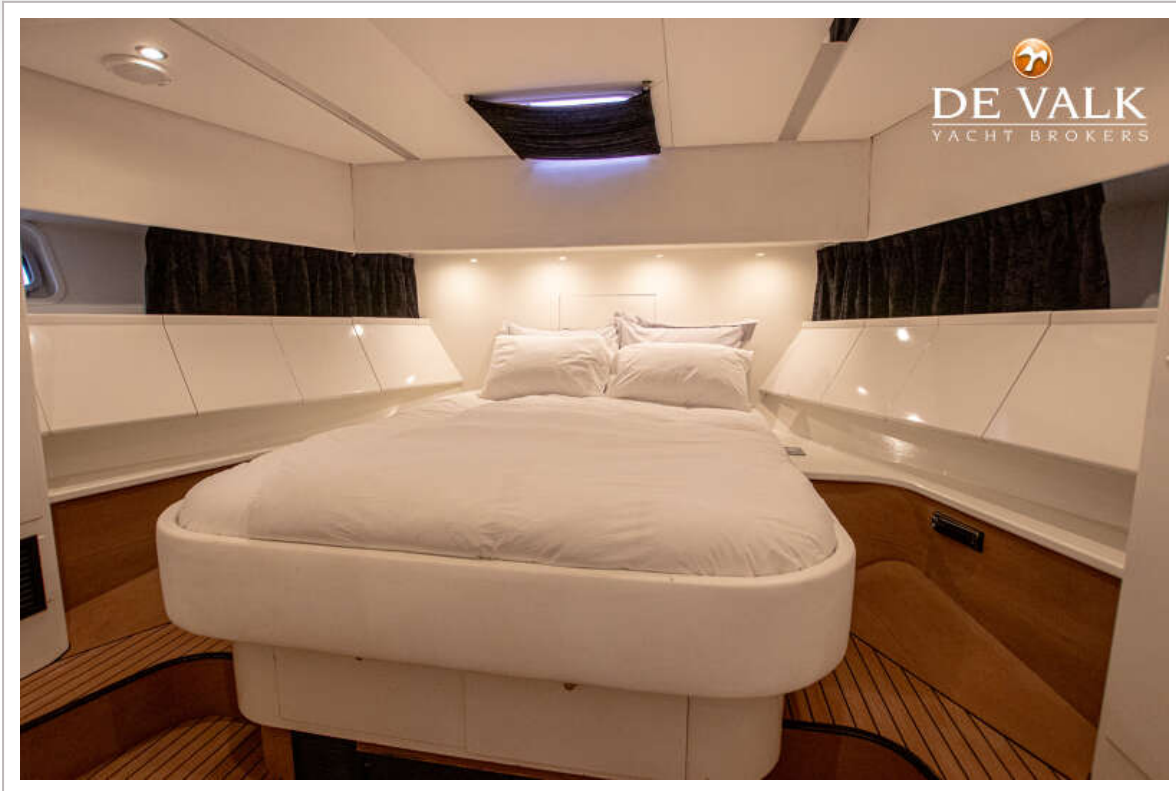

VAN DER VALK 24M



VAN DER VALK 24M



VAN DER VALK 24M



VAN DER VALK 24M

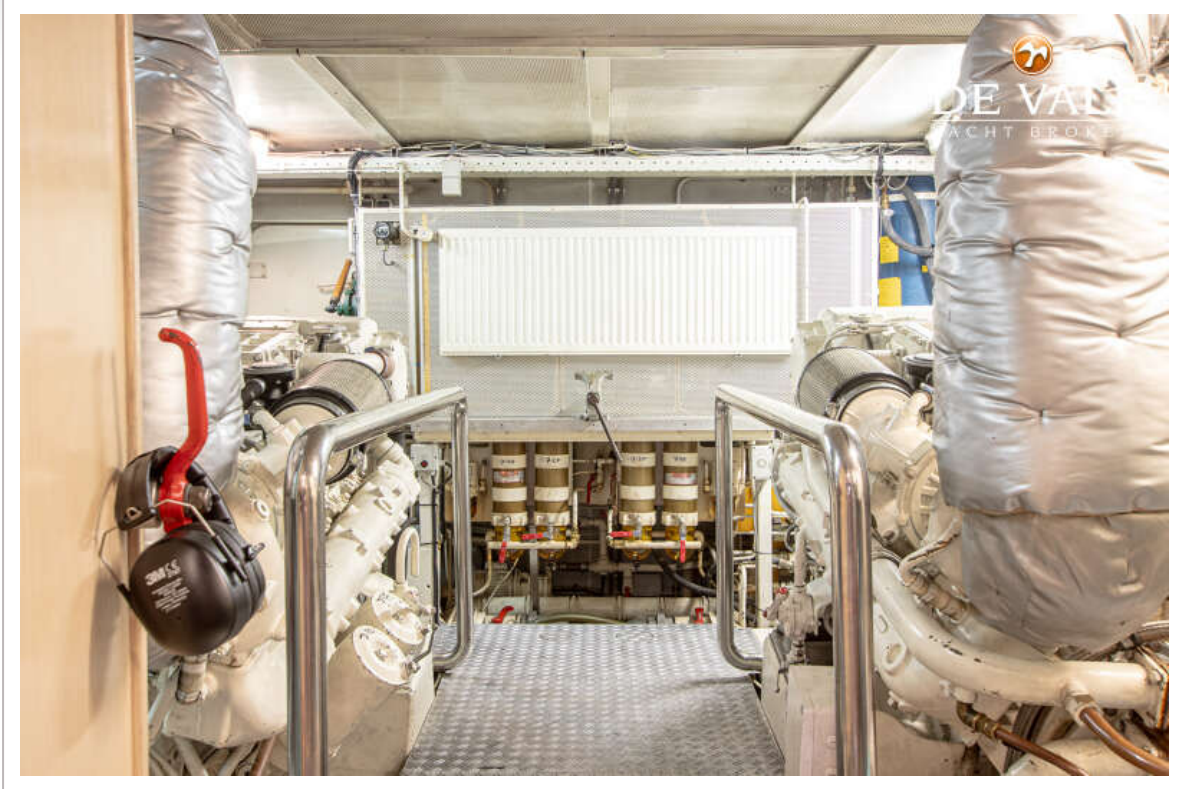

VAN DER VALK 24M

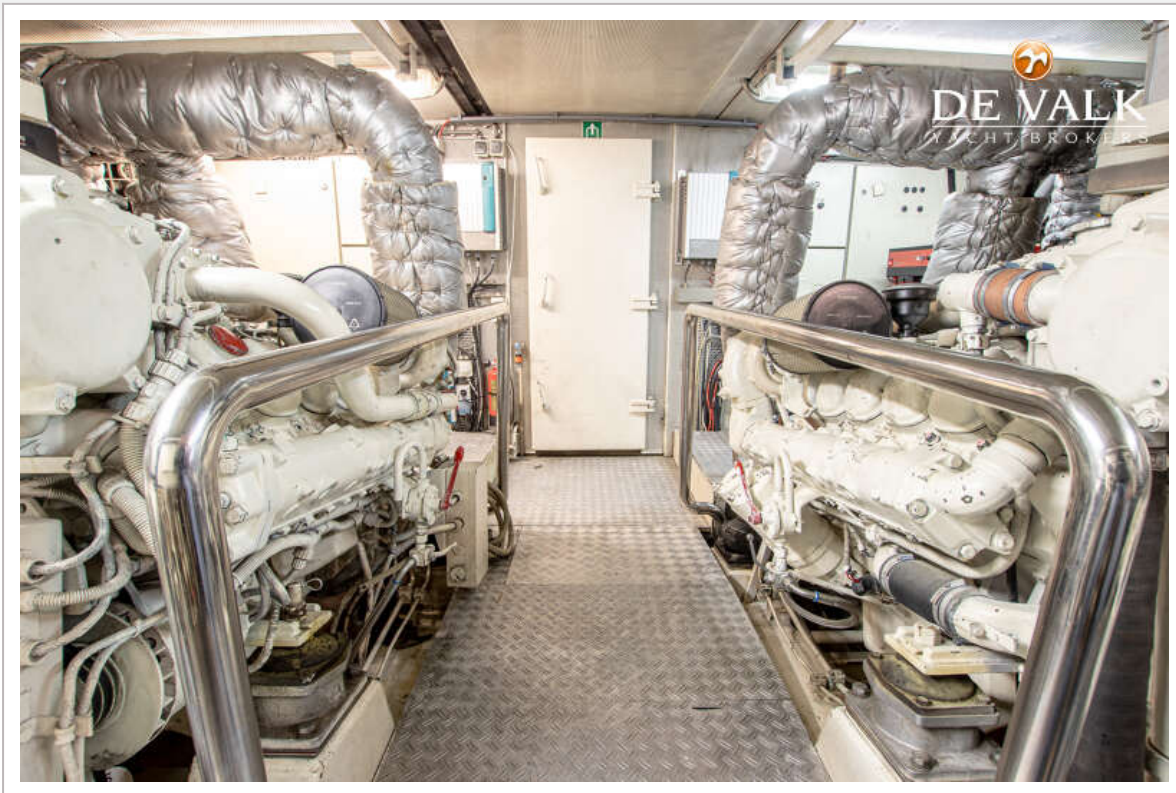

VAN DER VALK 24M

