



DE VALK
YACHT BROKERS



DANISH ROSE 37



DE VALK
YACHT BROKERS

VAN DE MAKELAAR

Deze Danish Rose 37 is een goed onderhouden zeiljacht met een ruime decksaloon, veel licht en comfort. Uitgerust met rolzeilen, praktische tuigage en een boegschroef, is ze eenvoudig solo te varen. De centreboordkiel biedt flexibiliteit, zodat zowel ondiepe wateren als open zee probleemloos bevaren kunnen worden. Recent volledig geschilderd en voorzien van nieuwe kussens, oogt ze fris en uitnodigend. Door het zorgvuldige onderhoud biedt dit jacht betrouwbaarheid, comfort en veiligheid. Klaar voor nieuwe eigenaren en avonturen.

Stein Dubbeldam

SPECIFICATIES

Afmetingen	12.62 x 3.61 x 1.20 (m)	Bouwer	Kuipers Woudsend & Timmerfabriek De Jong
Bouwjaar	1995	Hutten	1
Materiaal	Staal	Slaapplaatsen	6
Motor(en)	1 x Yanmar 4JH-TE diesel	Pk/Kw	50.00 (pk), 37.00 (kw)
Vraagprijs	Onder Bieding (BTW)	Ligplaats	elders / niet bij verkoopkantoor

CONTACT

Kantoor	De Valk Hindeloopen B.V.	Telefoon	+31 514 52 40 00
Adres	Oosterstrand 1 8713 JS Hindeloopen NL	E-mail	hindeloopen@devalk.nl

DISCLAIMER

Hoewel er uiterste zorg besteed is aan de correctheid, volledigheid en actualiteit van onze informatie kunnen hieraan geen rechten worden ontleend.



ALGEMEEN

Model	DANISH ROSE 37
Type	motorzeiler
Lengte (m)	12,62
Breedte (m)	3,61
Diepgang (m)	1,20
Doorvaarhoogte (m)	13,50
Stahoogte (m)	2,05
Bouwjaar	1995
Gebouwd door	Kuipers Woudsend & Timmerfabriek De Jong
Land	Nederland
Ontwerper	Martin Bekebrede
Waterverplaatsing (t)	14
Romp materiaal	staal
Romp kleur	zwart
Huiddikte romp (mm)	Keel: 8 mm Underwater: 5 mm Abovewater: 4 mm
Rompvorm	multiknikspant
Kiel type	kiel midzwaard 1,20 - 2,20 mtr. with manual operated winch cable
Materiaal opbouw	aluminium
Huiddikte opbouw (mm)	5 mm
Huiddikte dek (mm)	4 mm
Stootlijst	staal
Dek materiaal	staal
Afwerking dek	anti-slip verf
Antifouling (jaar)	2025
Raamlijsten	aluminium Technautic
Raammateriaal	dubbelglas Front and aft 6/4/4, side windows single 6 mm
Dekluik	3x 50 x 50 Boomsma
Patrijspoorten	8x Boomsma 236 mm
Isolatie	glaswol 50 MM to waterline
Brandstoftank (liter)	roestvast staal Aprox 375 ltr.



Inhoudsmeter (brandstoftank)	ja
Drinkwatertank (liter)	roestvast staal Aprox 375 ltr.
Inhoudsmeter (drinkwatertank)	ja
Stuurwiel	hydraulisch Both
Binnen stuurstand	ja
Buiten stuurstand	Custom pedestalwith a 80 cm diameter wheel spair wheel 60 cm
Extra info romp	LOD 10,90
Extra info verfsysteem	Repainted 2025

ACCOMMODATIE

Hutten	1
Slaapplaatsen	6
Interieur	teak
Vloer	teak en holly
Stuurhut/deksalon	ja
Salon	ja
Verwarming	gas hetelucht Truma
Navigatie ruimte	ja
Dinette om te bouwen	Lower salon seating
Ombouwbare kooi	Wheelhouse seating
Openslaande deur naar kuip	ja
Aanrechtblad	hout Teak
Spoelbak	roestvast staal Double
Kooktoestel	gas Allpa 3 burner New 2025
Oven	In Cooker
Gasdetector	1x Vetus GD90 gasalarms
Koelkast	Transcolar with seperate compressor
Warmwatersysteem	220V + motor Boiler 31 ltr. 500 W
Waterdruksysteem	elektrisch Vetus
Eigenaarshut	tweepersoonsbed



Kledingkast	hangend en legplanken
Wasbak	in de hut
Toilet	apart
Toilet systeem	handbediening Talamex 2024
Wasbak	bij het toilet
Extra info	Upholstery renewed in 2025

MOTOR(EN)

Aantal motoren	1
Merk	Yanmar
Type	4JH-TE
Pk	50
kW	37
Brandstof	diesel
Geïnstalleerd in jaar	1994
Maximale snelheid (kn)	6
Kruissnelheid (kn)	5
Motoruren	2931
Koelsysteem motor	indirecte warmtewisselaar
Aandrijving	schroefas
Schroefas afdichting	ja
Motorbediening	bowden kabels 2024
Keerkoppeling	mechanisch Overhauled in 2024
Boegschroef	elektrisch 24 Volt CP 50 Cupa
Stuwdruklager	ja
Type schroef	vast
Schroefbladen	4
Smering schroefas	oliebad
Elektrische lenspomp	ja
Elektrische installatie	12 V DC & 220 V AC
Accu's	4 x



Startaccu	1x 12 V 230 Ah
Lichtaccu	2x 12 V 230 Ah 2024
Boegschroefaccu	ja
Acculader	Victron 12 V 40 Ah Victron 24 Volt 15 Ah
Zonnecellen	2x

NAVIGATIE

Kompas	Mendes magnetic pedestal compass
Dieptemeter	Autohelm ST 50
Log	Autohelm ST 50
Windmeetset	Autohelm ST 50
Marifoon	Icom IC-M330
GPS	Autohelm ST 50
Plotter	Raymarine C80

UITRUSTING

Kuipent	De Vries Lemmer
Wintertent	ja
Anker	CQR ploegschaar 15 KG
Ankerketting	7 mm 30 mtr.
Ankerlier	handbediend Allpa Royal
Dekwasinstallatie	ja
Zeereeling	roestvast staal
Zij-instap in reling	ja
Ruitenwisser	4x Lankhorst 110 GR 12 Volt
Stootkussens	ja
Landvasten	ja
Radio	New Kenwood radio is present, needs to be installed
Speakers in salon	4x Kenwood



TUIGAGE

Tuigage	kits-kotter
Merk mast	Sparcraft
Materiaal mast	aluminium
Zalingen	Single
Grootzeil	20m ² De Vries Lemmer
Rolgrootzeil	Furlex
Kotterstag	ja
Bezaan	Zeilmakerij Zwaan 11m ²
Fok	15m ²
Genua	33,5 m ²
Genua rolreefsysteem	Profurl
Kotter rolreefsysteem	Profurl
Primaire schootlieren	2x Allpa 39.2 2 speed ST
Vallieren	2x Allpa 30 2 speed ST
Multifunctionele lieren	1x Allpa 30 2 speed ST



DANISH ROSE 37

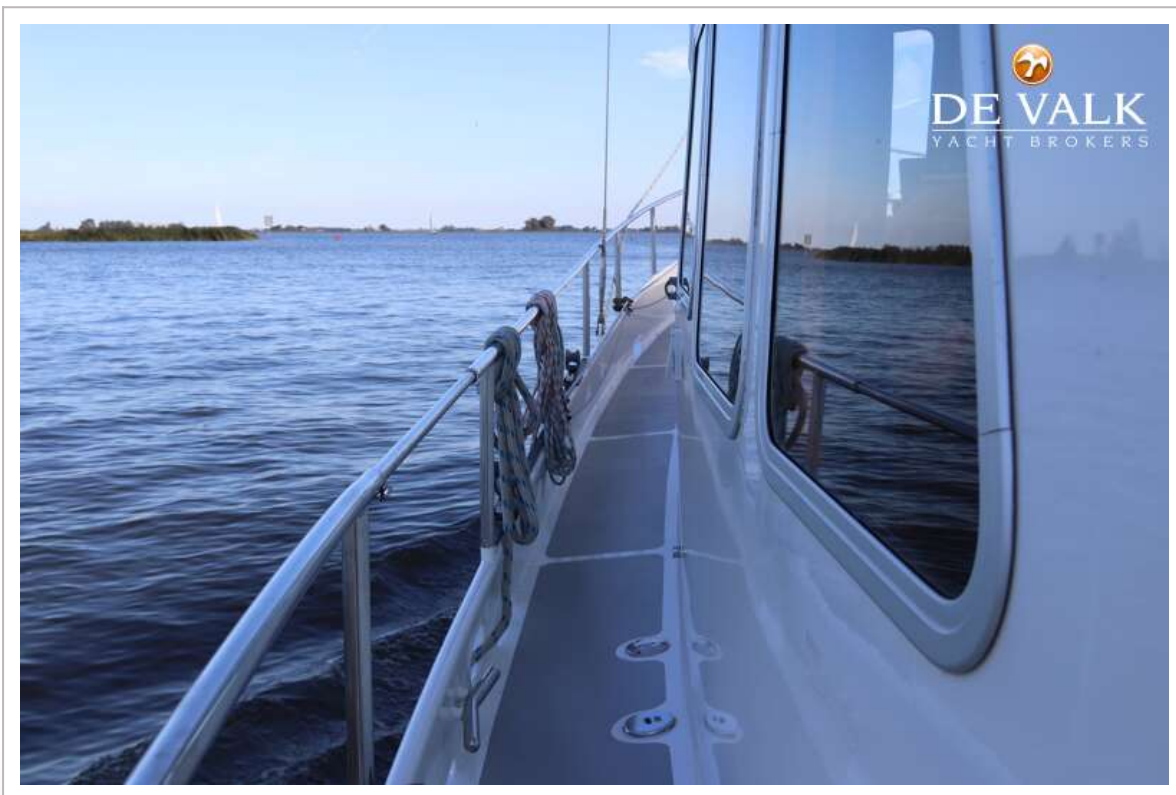

DANISH ROSE 37



DANISH ROSE 37

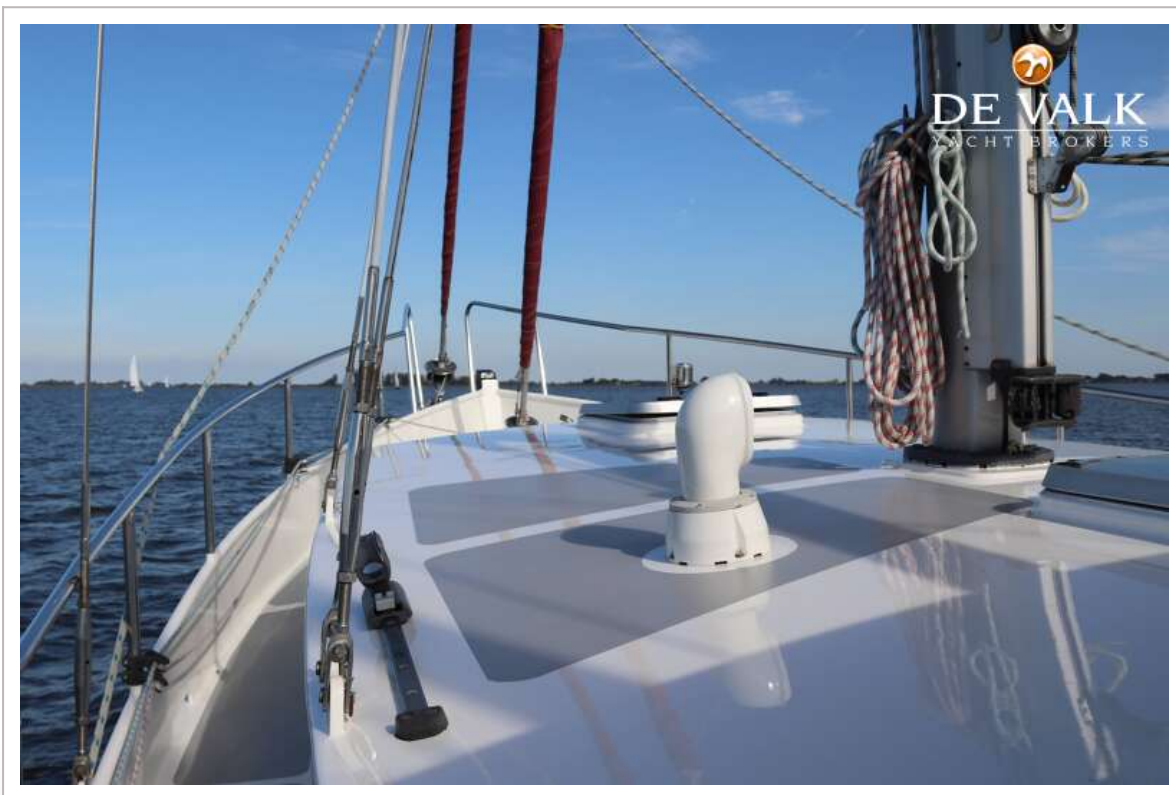

DANISH ROSE 37

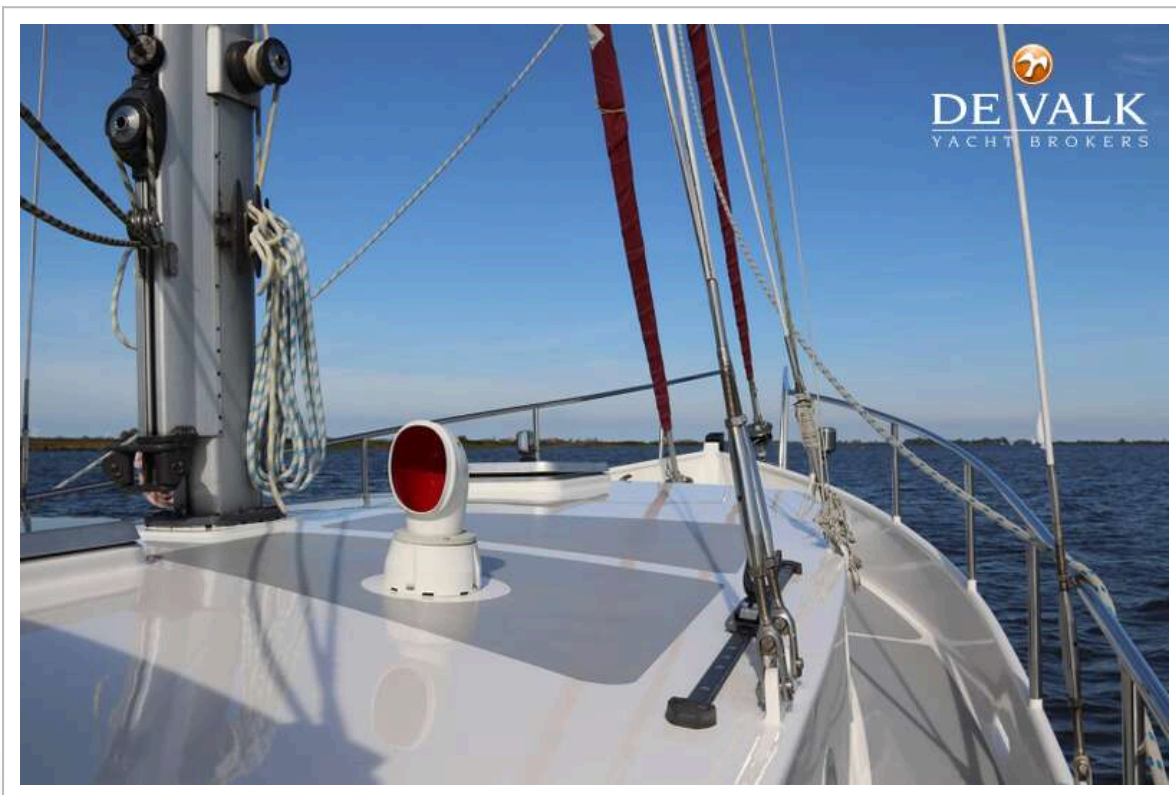

DANISH ROSE 37



DANISH ROSE 37



DANISH ROSE 37



DANISH ROSE 37



DANISH ROSE 37

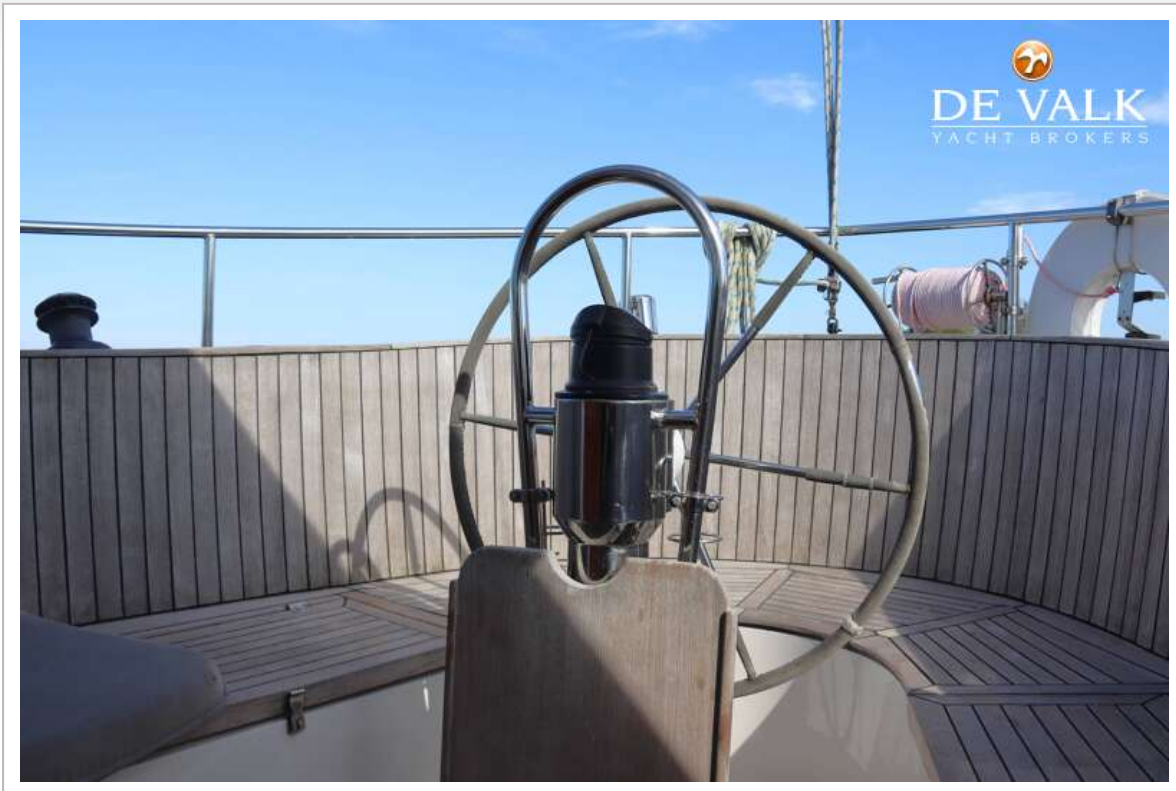

DANISH ROSE 37



DANISH ROSE 37

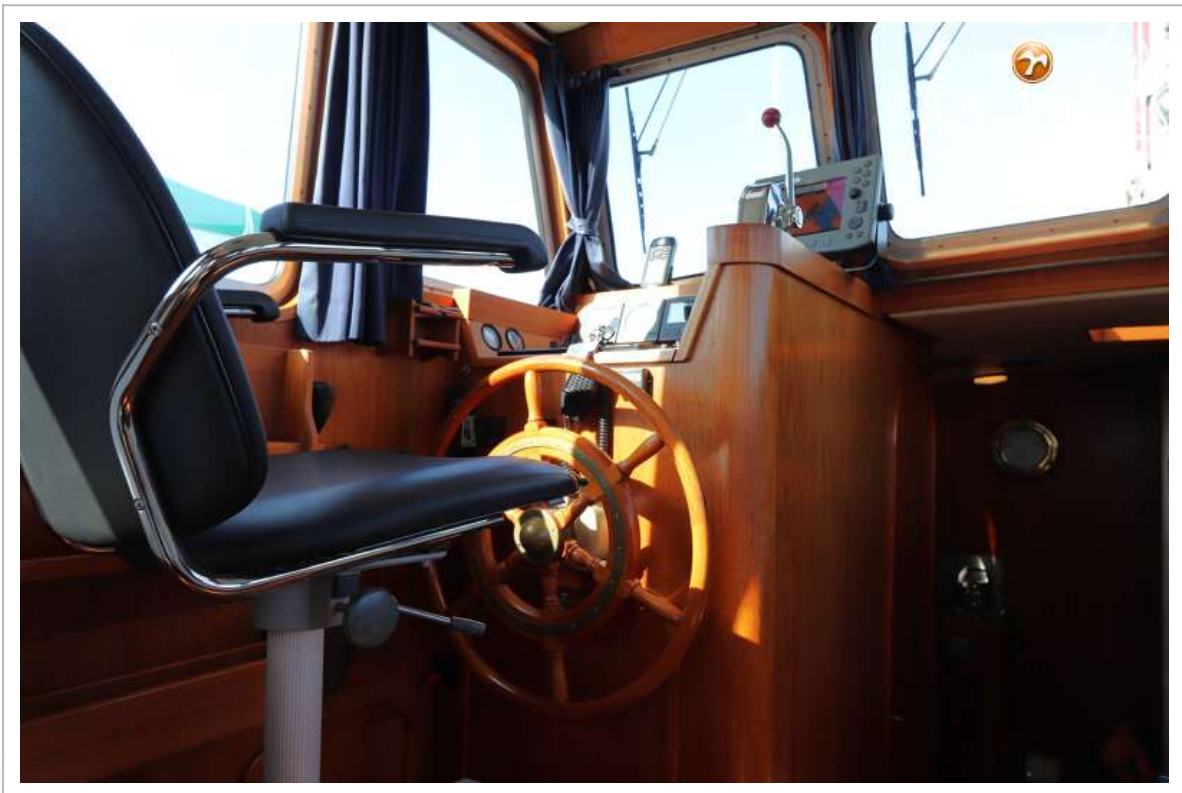

DANISH ROSE 37

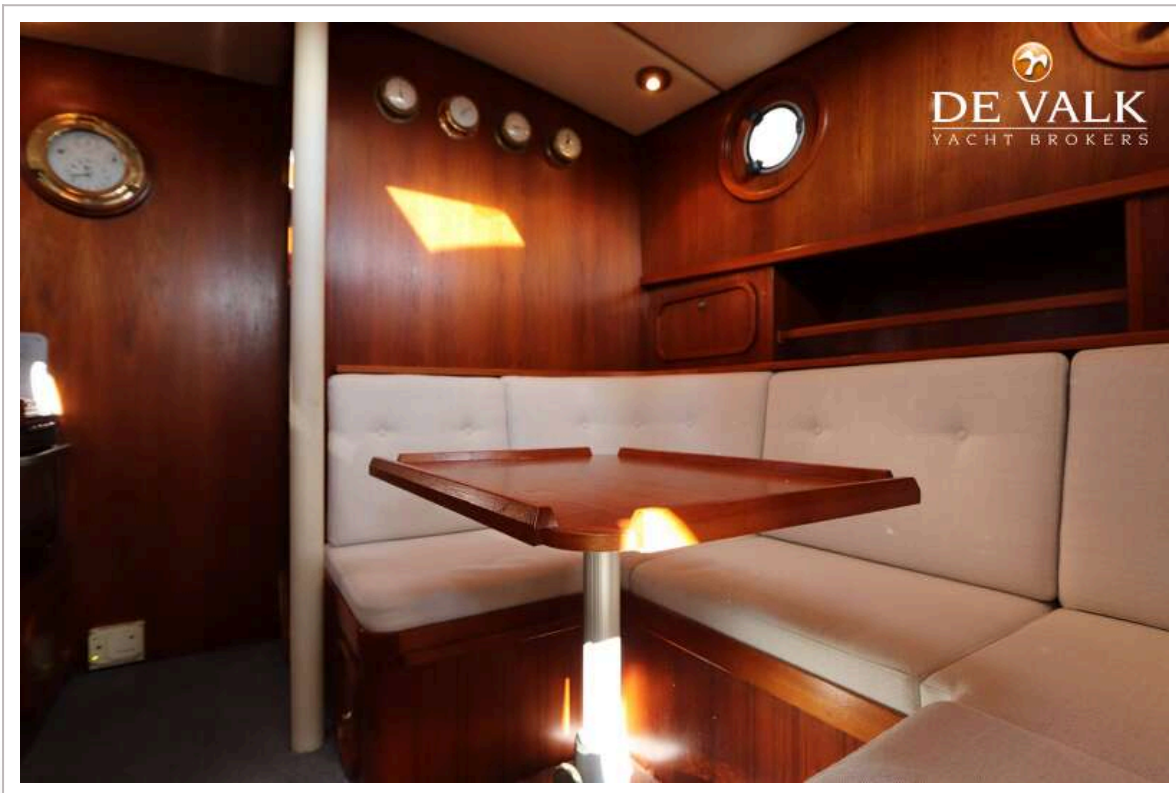
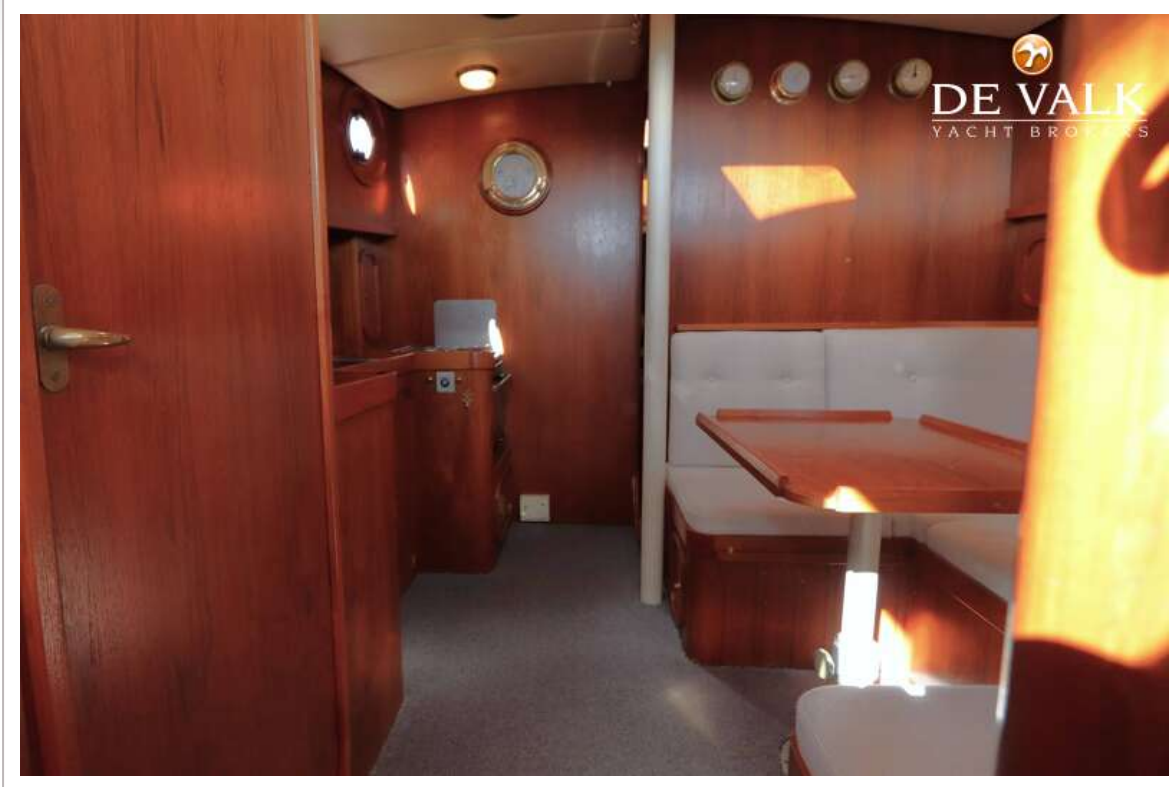

DANISH ROSE 37



DANISH ROSE 37

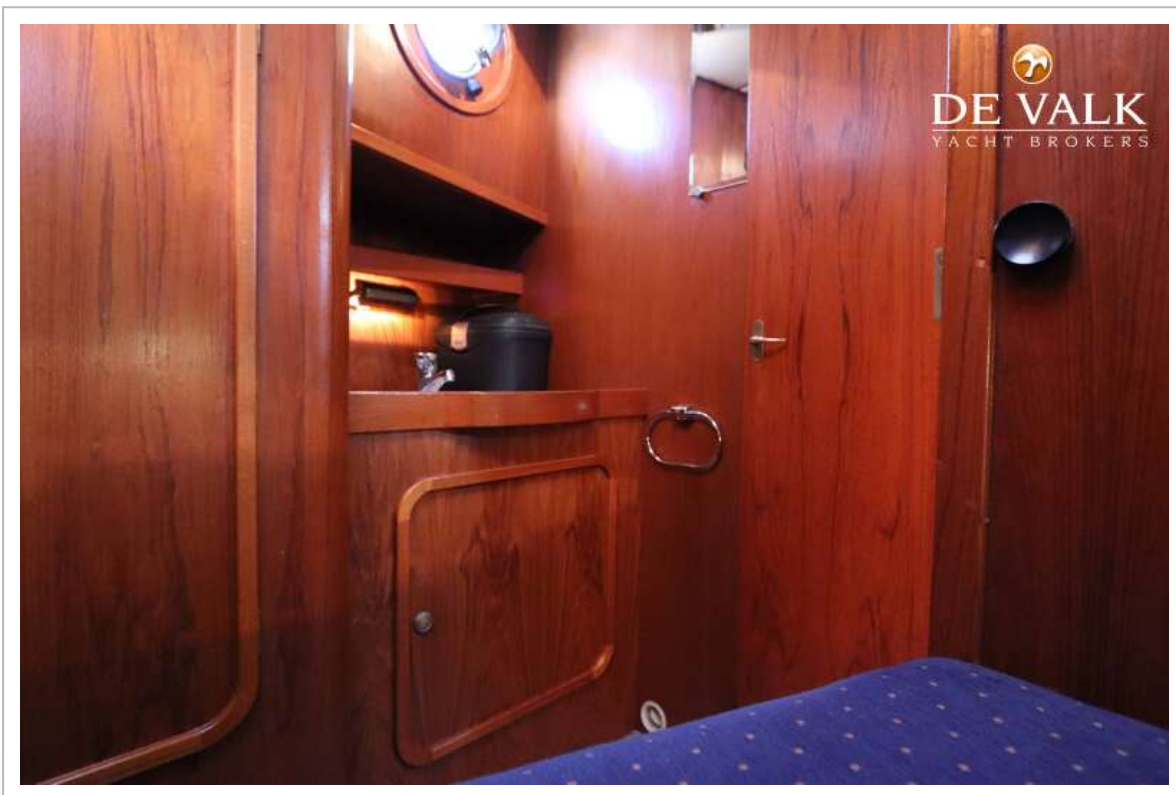

DANISH ROSE 37



DANISH ROSE 37

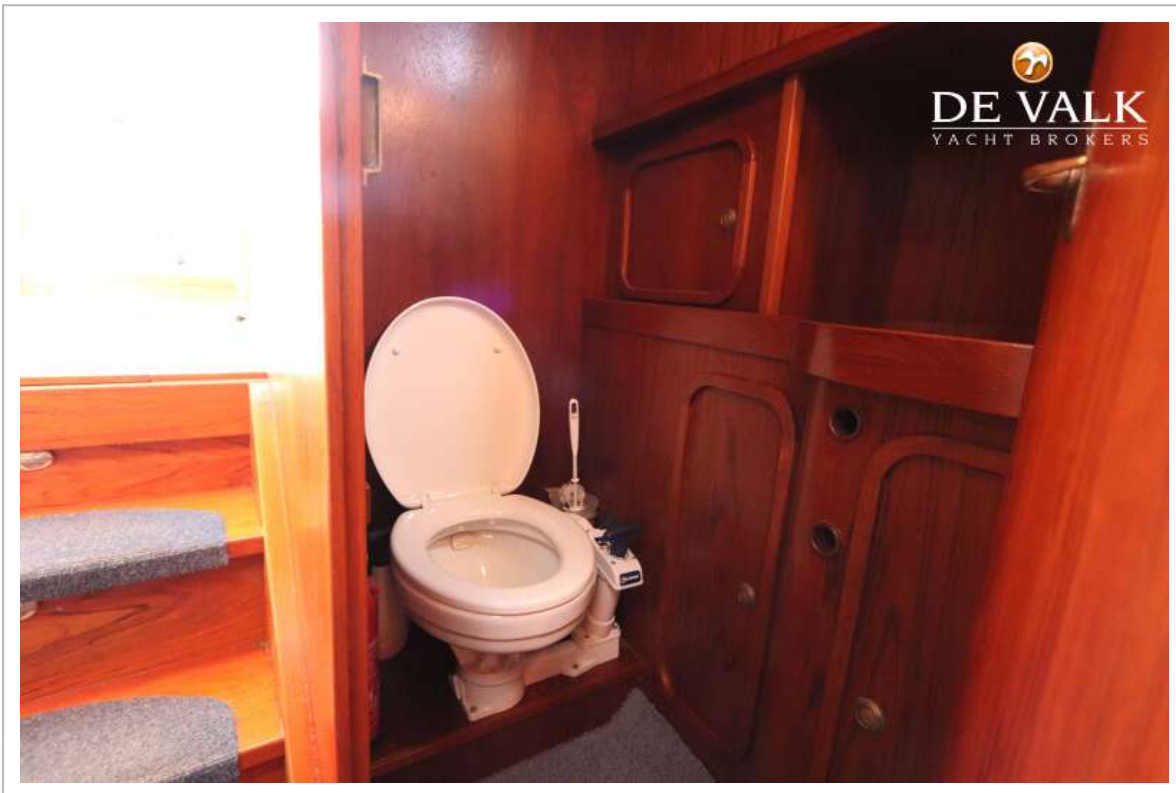
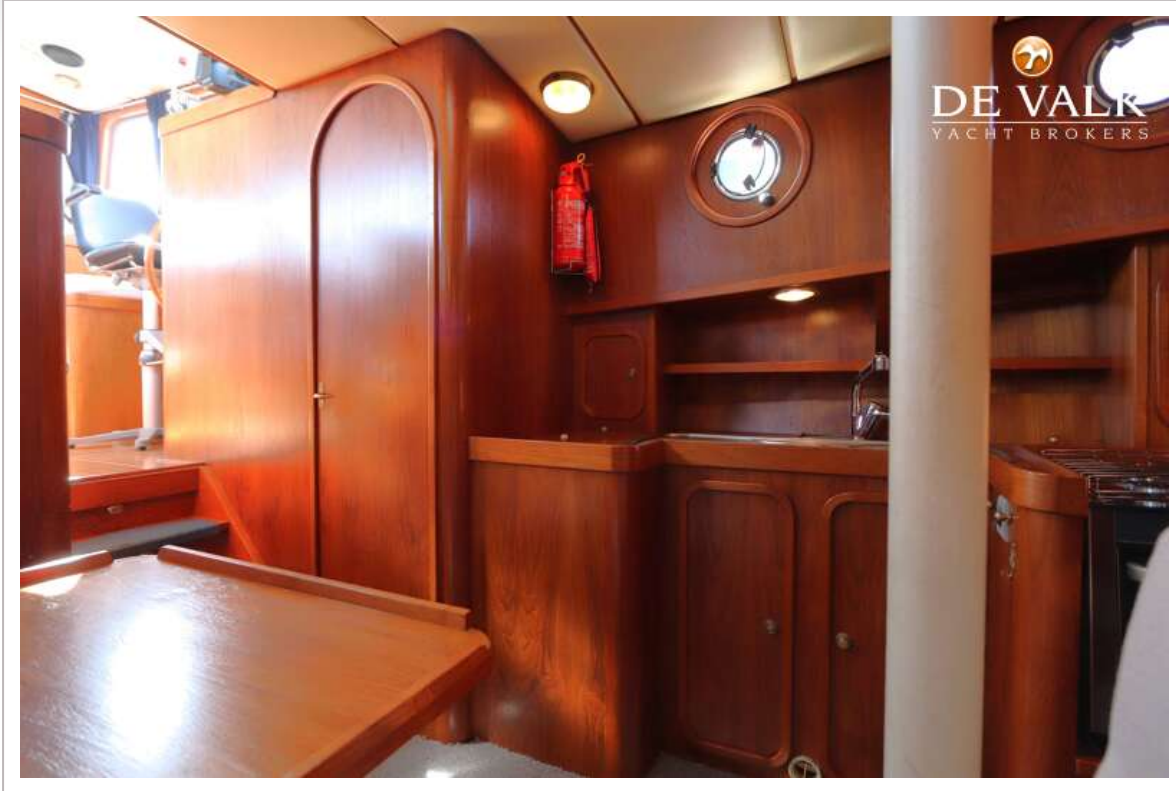

DANISH ROSE 37

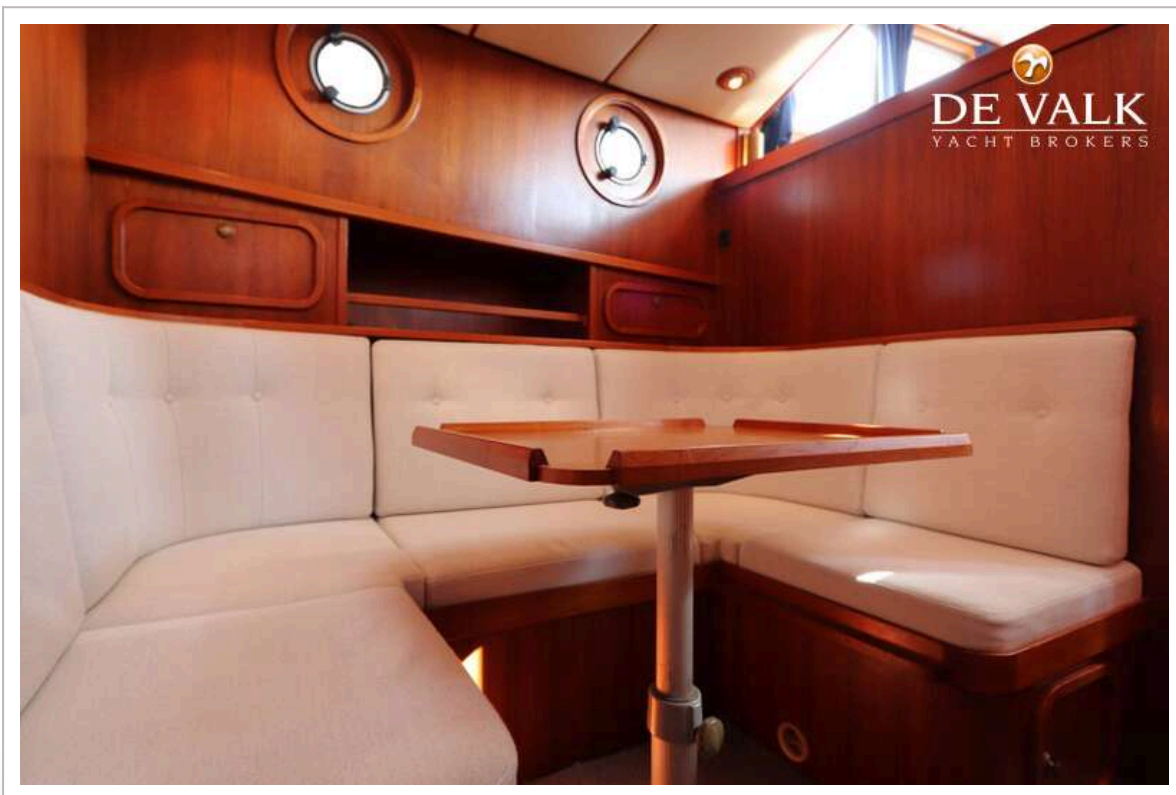
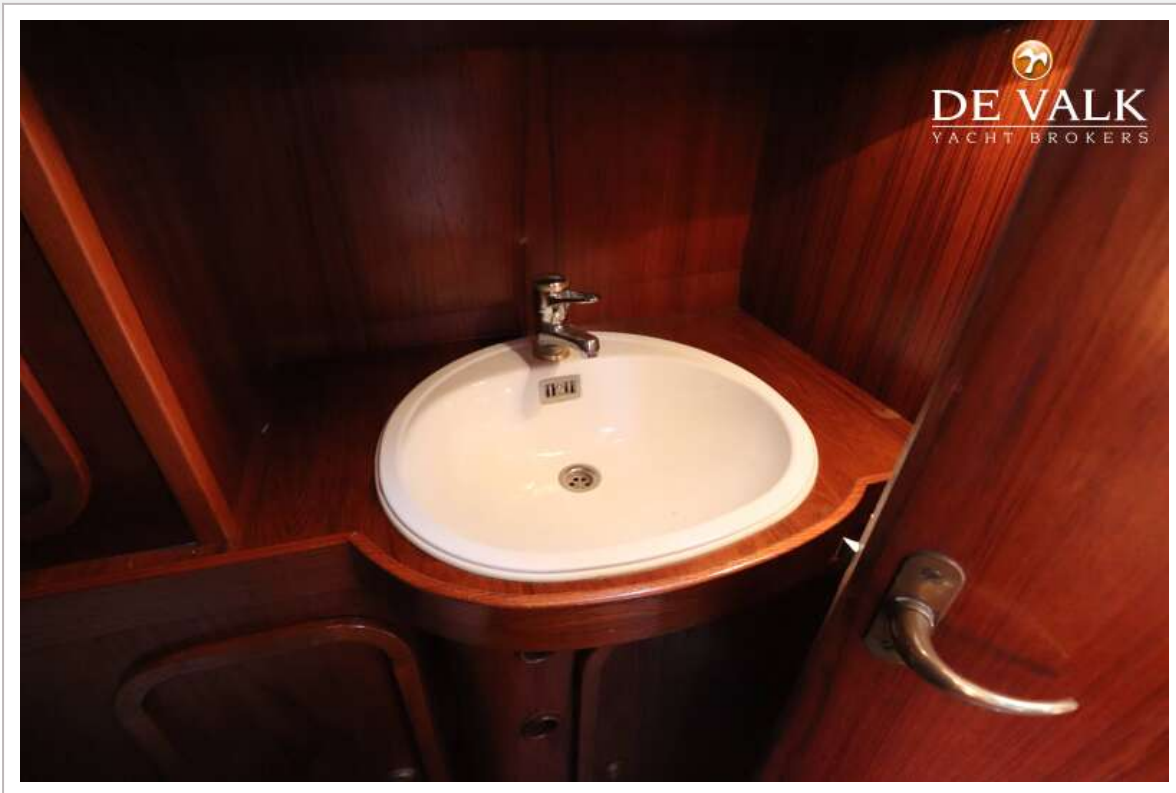

DANISH ROSE 37

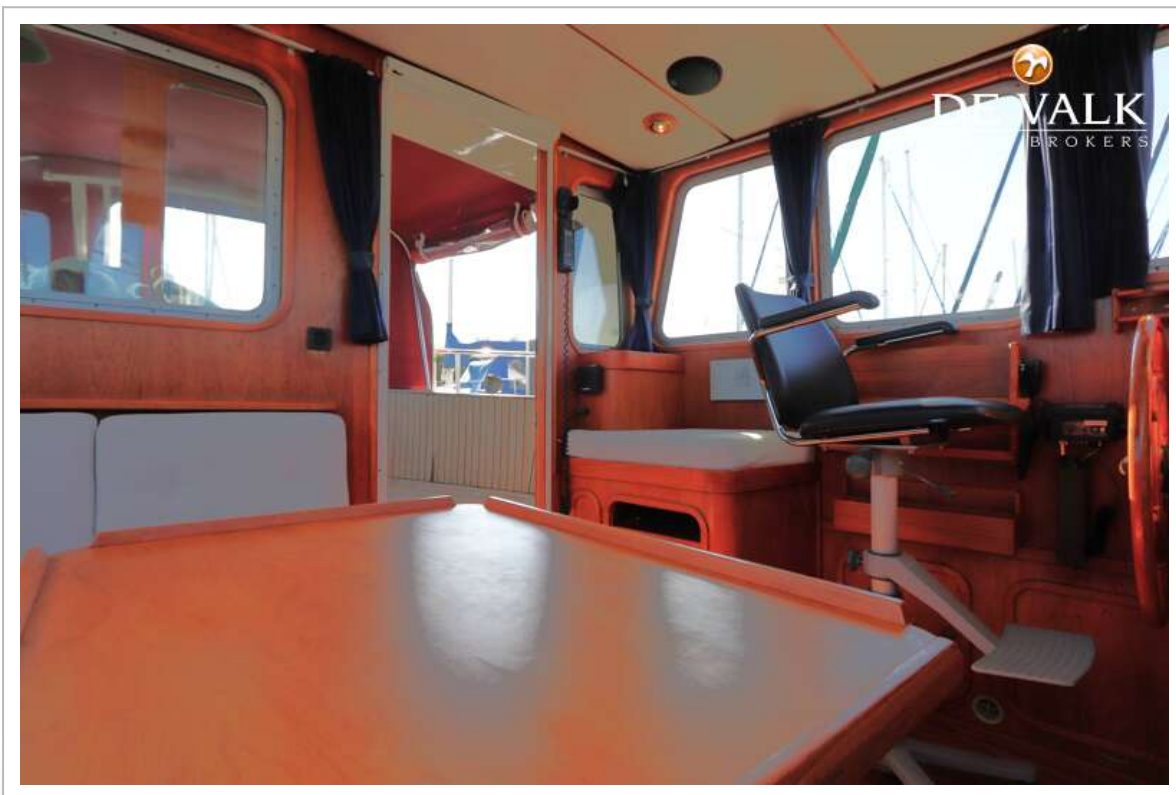

DANISH ROSE 37

