



CHEETAH CATAMARAN 10.20

CHEETAH CATAMARAN 10.20

VAN DE MAKELAAR

Arne Doodeman

SPECIFICATIES

Afmetingen	10.20 x 3.70 x 0,50 / 1.00 (m)	Bouwer	Cheetah marine / Post workboats
Bouwjaar	2023	Hutten	1
Materiaal	Polyester	Slaapplaatsen	1
Motor(en)	2 x Yamaha F300NSB petrol	Pk/Kw	2 x 300.00 (pk), 220.80 (kw)
Vraagprijs	€ 329.000 (BTW Niet betaald)	Ligplaats	contact Monnickendam

CONTACT

Kantoor	De Valk Monnickendam B.V.	Telefoon	+31 (0)299 65 63 50
Adres	Hoogedijk 6 1145 PM Katwoude NL	E-mail	monnickendam@devalk.nl

DISCLAIMER

Hoewel er uiterste zorg besteed is aan de correctheid, volledigheid en actualiteit van onze informatie kunnen hieraan geen rechten worden ontleend.



CHEETAH CATAMARAN 10.20

ALGEMEEN

Model	CHEETAH CATAMARAN 10.20
Type	motorjacht
Lengte (m)	10,20
Breedte (m)	3,70
Diepgang (m)	1,00
Diepgang min (m)	0,50
Doorvaarhoogte min (m)	2,65
Bouwjaar	2023
Gebouwd door	Cheetah marine / Post workboats
Land	Verenigd Koninkrijk
Ontwerper	Sean Strevens
Waterverplaatsing (t)	5
CE norm	B
Romp materiaal	polyester
Romp kleur	blauw
Rompvorm	Catamaran
Materiaal opbouw	polyester
Stootlijst	rubber
Dek materiaal	polyester
Afwerking dek	anti-slip profiel
Afwerking kuip	anti-slip verf
Antifouling (jaar)	2025
Raamlijsten	aluminium
Raammateriaal	hardglas
Dekluik	ja
Radarbeugel	neerklapbaar
Brandstoftank (liter)	Approx. 600 litre
Inhoudsmeter (brandstoftank)	Via het digital Yamaha scherm
Drinkwatertank (liter)	ja
Inhoudsmeter (drinkwatertank)	KUS freshwater level indicator



CHEETAH CATAMARAN 10.20

Vuilwatertank (liter)	ja
Stuurwiel	hydraulisch and Yamaha joystick system
Buiten stuurstand	Docking station in de cockpit with Yamaha helm master joystick
Extra info	MCA gecertificeerd

ACCOMMODATIE

Hutten	1
Slaapplaatsen	1
Vloer	houtprint
Open kuip	ja
Salon	ja
Verwarming	diesel hete lucht Eberspacher
Dinette	ja
Openslaande deur naar kuip	ja
Keuken	ja
Aanrechtblad	ja
Spoelbak	roestvast staal Single stainless steel sink
Kooktoestel	inductie Steba single burner Induction stove
Magnetron	Caso design M20 ecostyle
Koelkast	Dometic
Waterdruksysteem	elektrisch
Eigenaarshut	eenpersoonsbed
Toilet	Jabsco manual toilet
Toilet Systeem	handbediening

MOTOR(EN)

Aantal motoren	2
Merk	Yamaha
Type	F300NSB
Pk	300
kW	220.80



CHEETAH CATAMARAN 10.20

Brandstof	benzine
Maximale snelheid (kn)	43
Kruissnelheid (kn)	25
Aandrijving	buitenboord
Motorbediening	elektrisch Yamaha engine controls
Elektrische lenspomp	ja
Generator	Hyundai 3.2kw portable generator
Startaccu	2 x Optima Redtop 50ah
Lichtaccu	1 x Victron 220 ah
Accu monitor	Victron Color monitor, Victron BMV monitor
Acculader	Victron Bluesmart charger 12/15-3, 2x Victron Orion-TR Smart 12 12-18 isolated DC/DC charger
Acculader/omvormer	Victron Quattro 12/3000/120
Zonnecellen	Solar panel met Victron charge controller MPPT 100/30
Walstroom	met kabel
Automatisch positioneer systeem	Yamaha Helm master
Trimkleppen	Yamaha Helm master bediend het trimmen van de buitenboordmotoren

NAVIGATIE

Kompas	Allpa vloeistof kompas
Dieptemeter	ja
3d dieptemeter	ja
Log	ja
Marifoon	2x Icom VHF marine IC-M510
Autopiloot	Yamaha Helm master
Radar	Navico Broadband 4G radar
Radar/GPS/plotter	2 x Lowrance HDS12
PC computer	ja
Wifi antenne	Router met buiten antenne voor internet aan boord
AIS transponder	AIS class B transponder integrated in the system
Radio ontvanger	Uniden Tunk Tracker UBC 780 XLT



Camera	Diverse camera's met live video connetion
Navigatieverlichting	ja
Praai installatie	Standard Horizon loud haler VLH-3000A
Extra info	Echomax radar reflector
Extra info	Dek lichten en boeglicht

UITRUSTING

Zwemtrap	roestvast staal On port side
Anker	ja
Ankerketting	300 meter, 16mm Tipto 8 towline
Ankerlier	elektrisch
Dekwasinstallatie	ja
Handgreep (opbouw)	roestvast staal
Zij-instap in reling	Aan bakboord is er een deur aan de zijkant
Hekstoel	ja
Reddingsboei	ja
Ruitenwisser	TMG ruitenwisser bediening met 3 pantograaf ruitenwissers
Ruitverwarming	Raamverwarming op de voorruiten
Hoorn	ja
Radar reflektor	ja
Stootkussens	ja
Landvasten	ja
Radio	Fusion
Brandblusser	ja
Extra info	4 x 2T hijspunten Paaltrek 1500 KG
Extra info	Transport bok beschikbaar



CHEETAH CATAMARAN 10.20



CHEETAH CATAMARAN 10.20



CHEETAH CATAMARAN 10.20

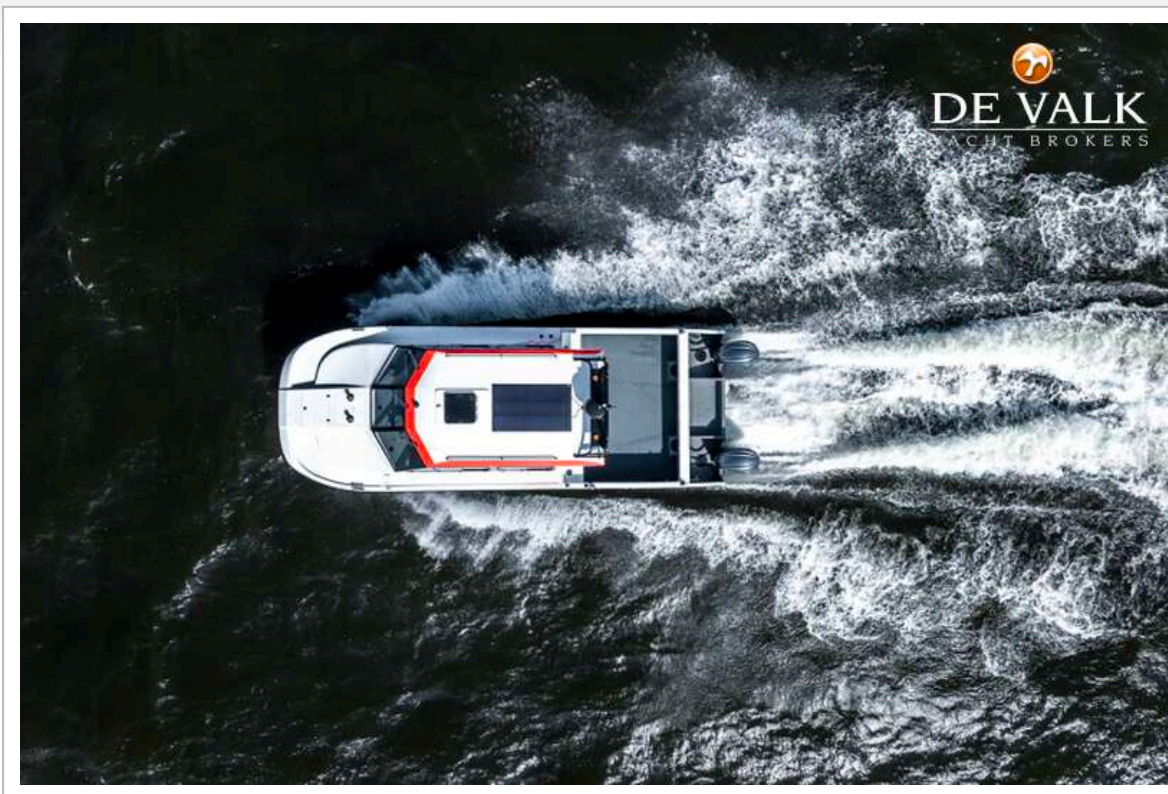

CHEETAH CATAMARAN 10.20

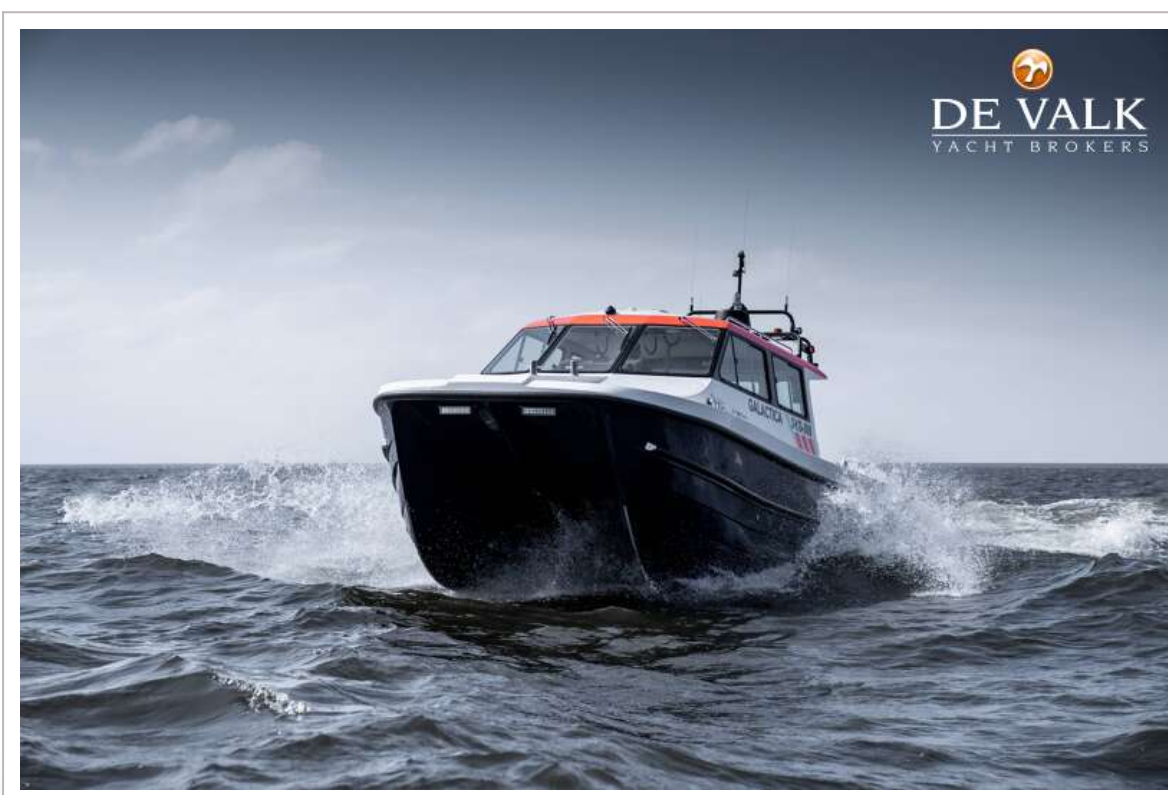

CHEETAH CATAMARAN 10.20



CHEETAH CATAMARAN 10.20

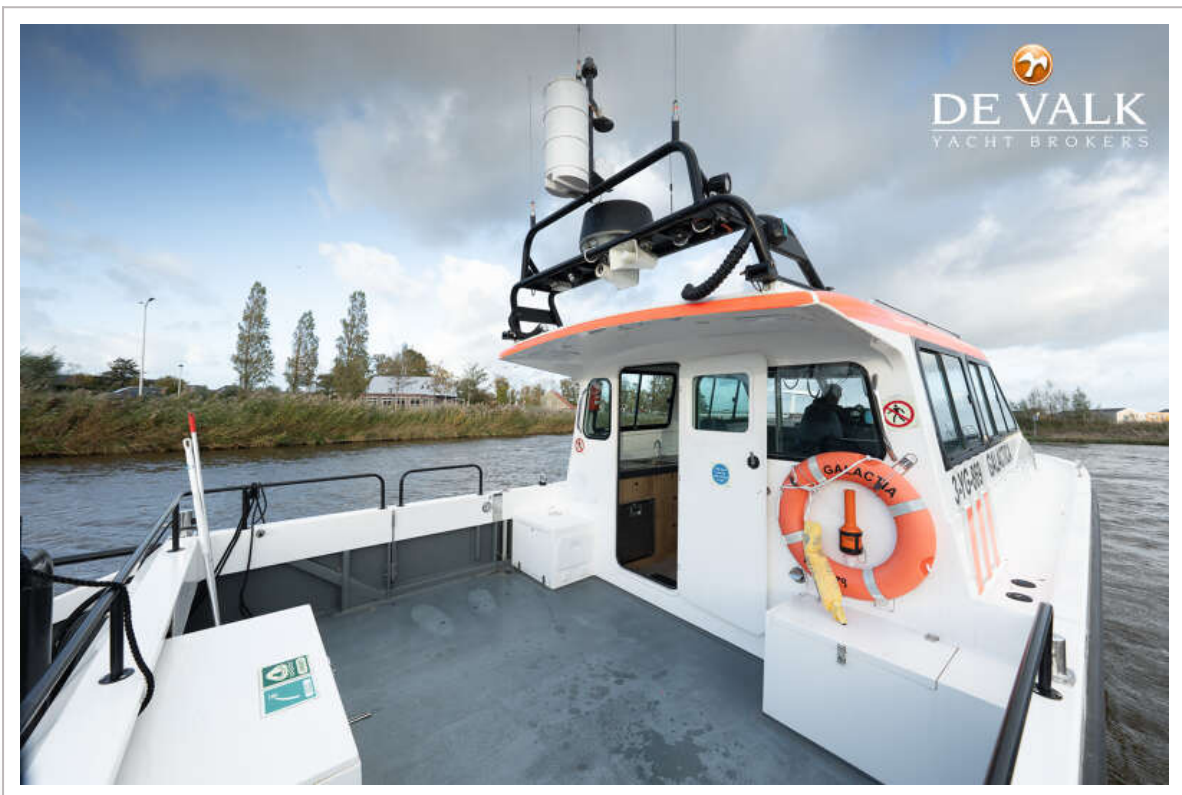

CHEETAH CATAMARAN 10.20

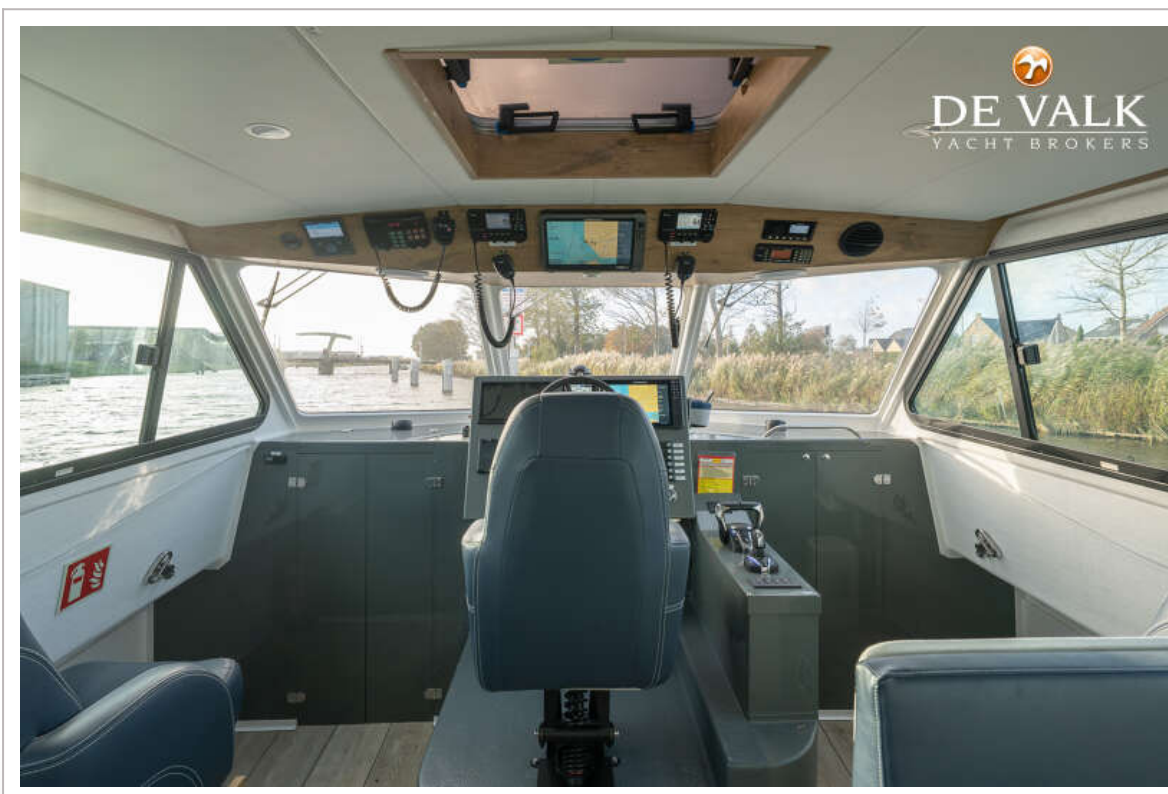

CHEETAH CATAMARAN 10.20



CHEETAH CATAMARAN 10.20

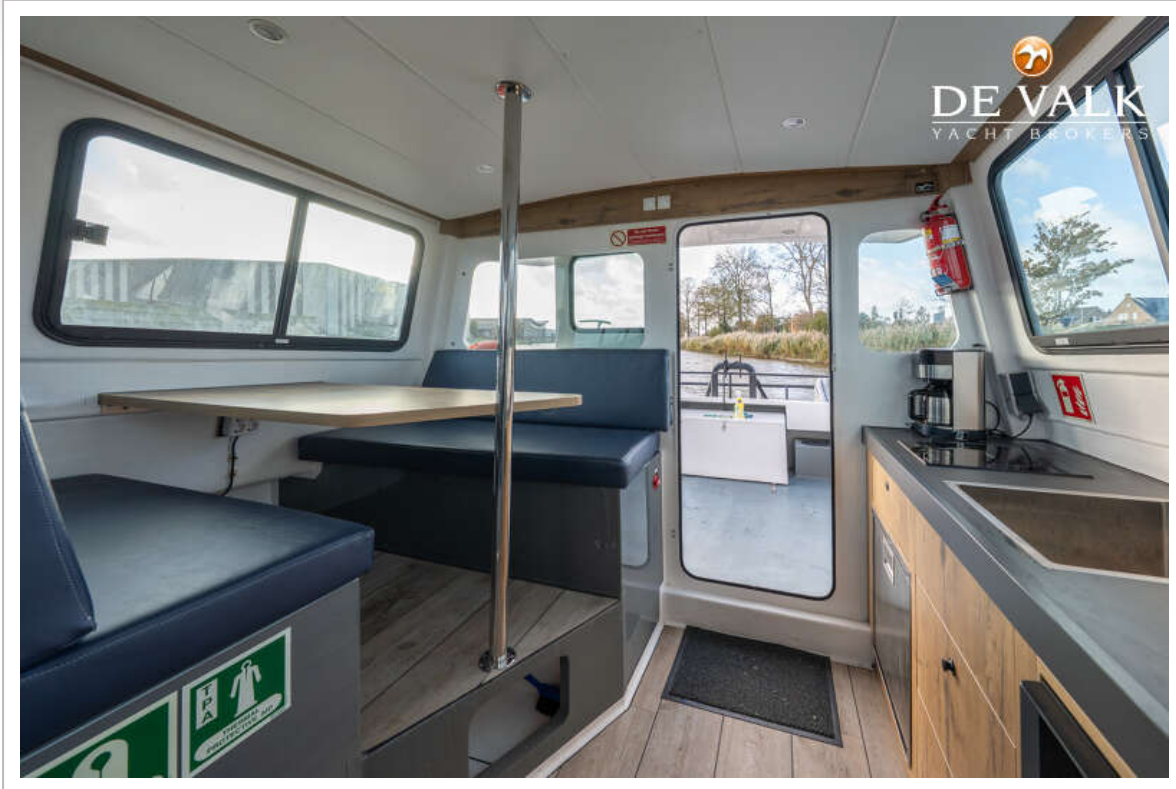

CHEETAH CATAMARAN 10.20



CHEETAH CATAMARAN 10.20

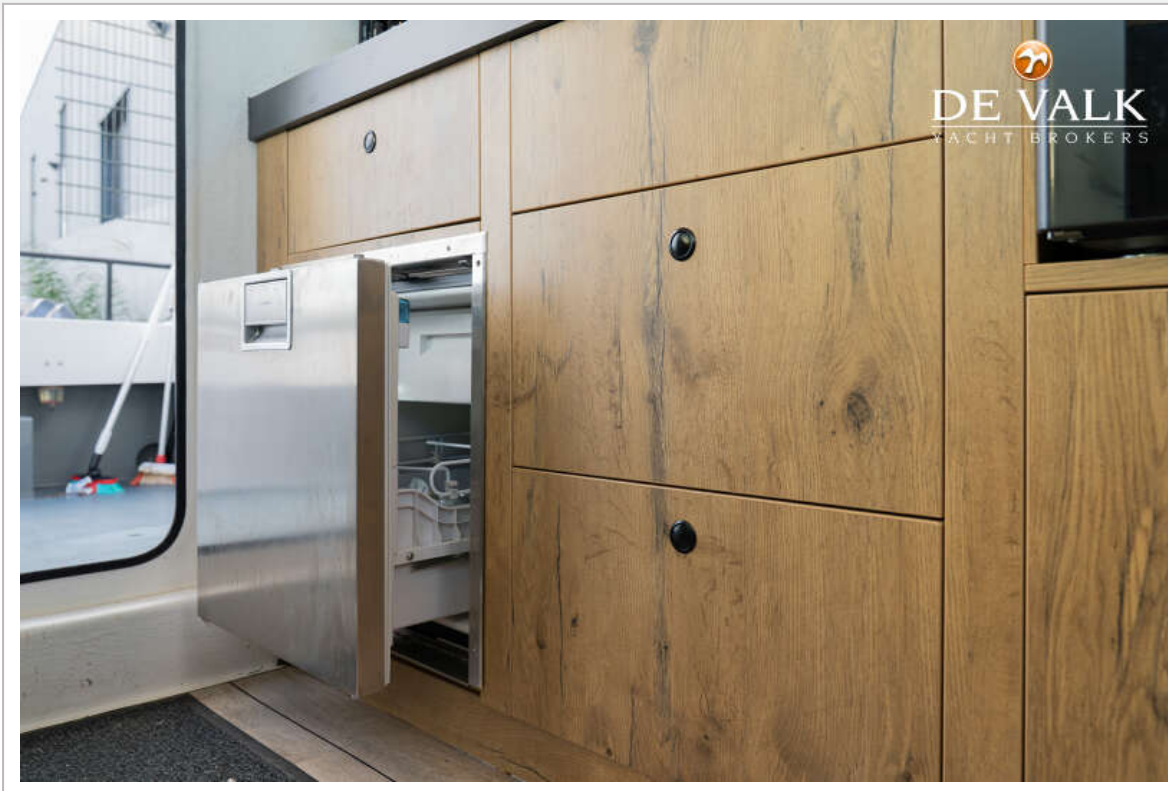

CHEETAH CATAMARAN 10.20

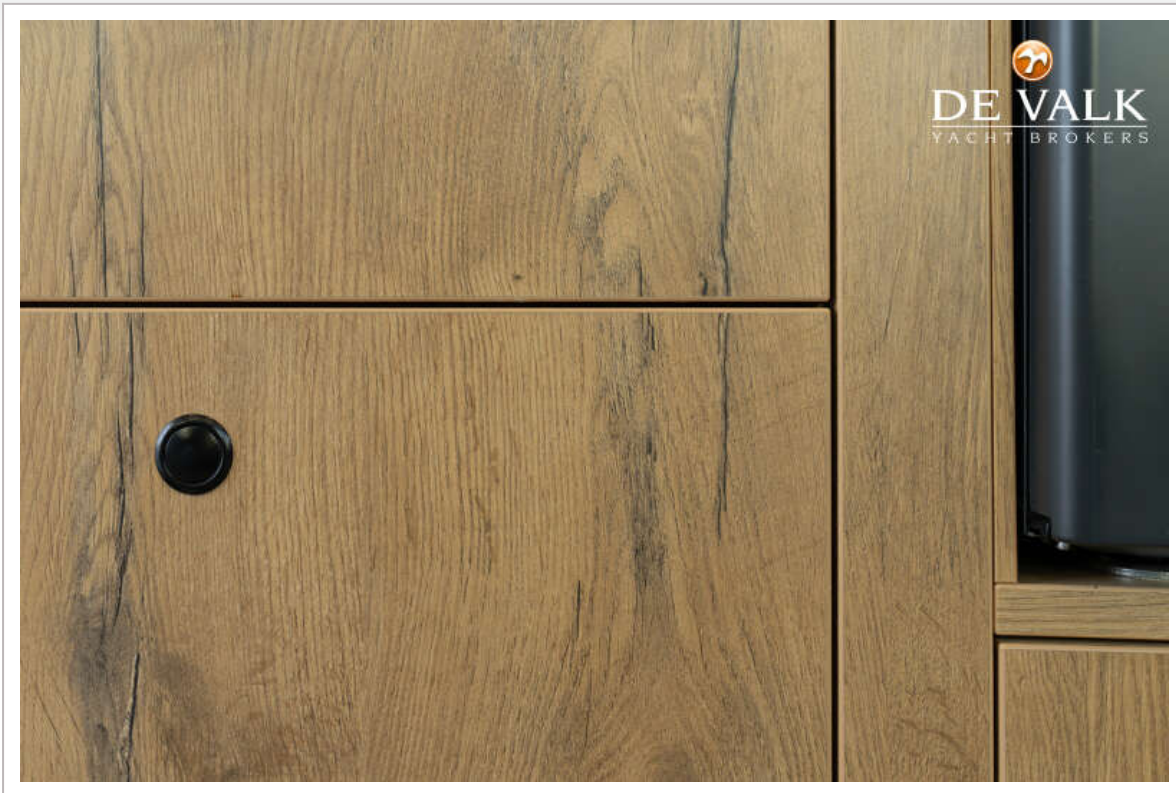

CHEETAH CATAMARAN 10.20

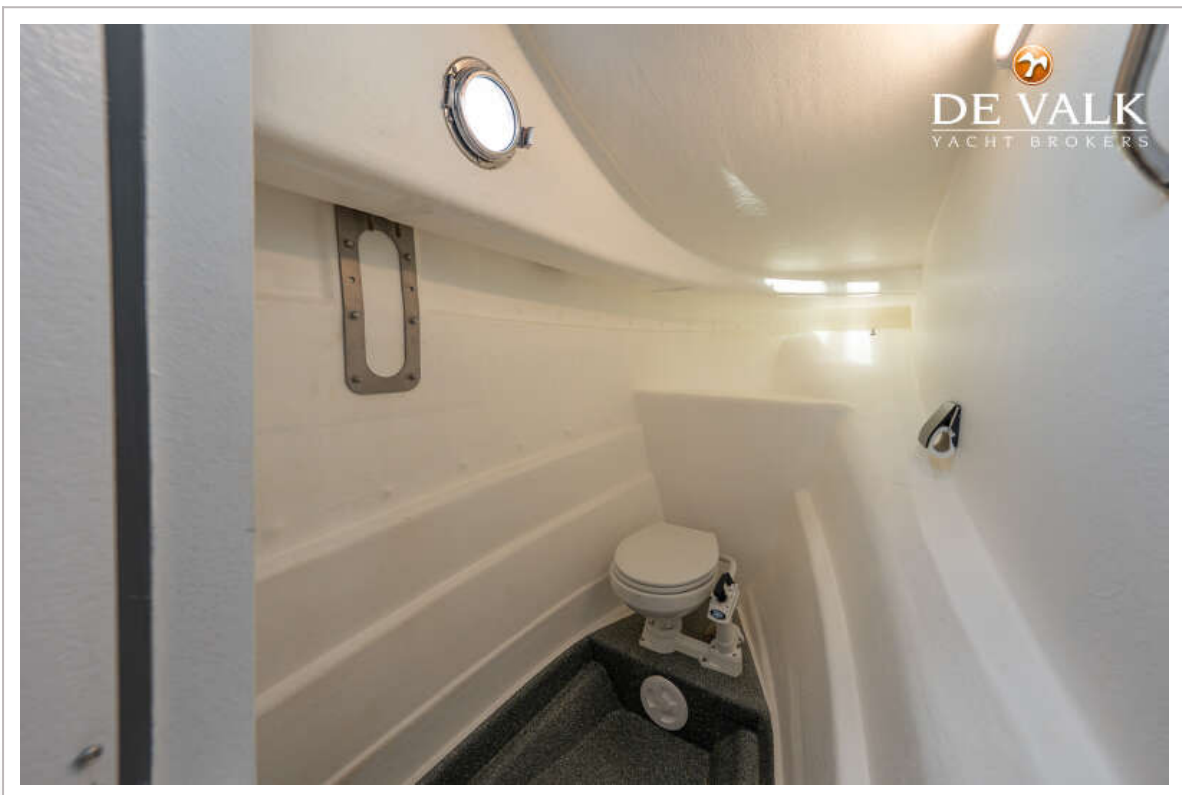
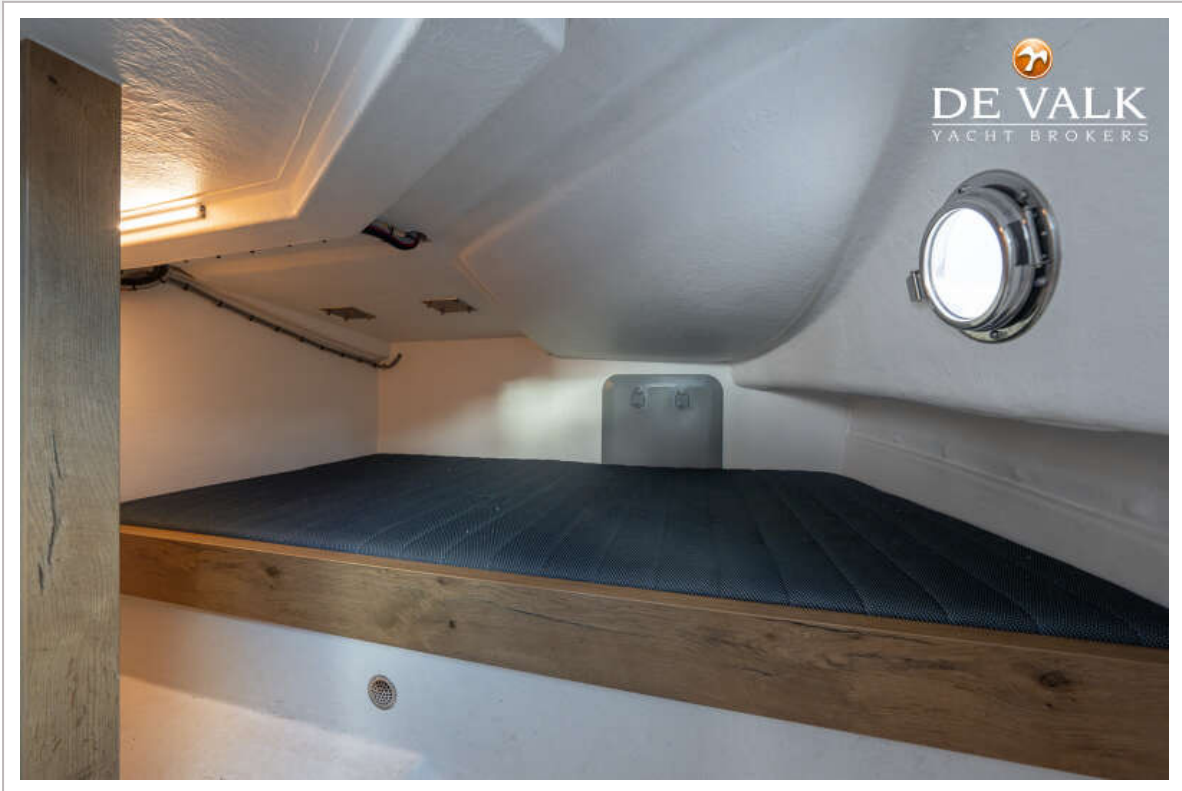

CHEETAH CATAMARAN 10.20

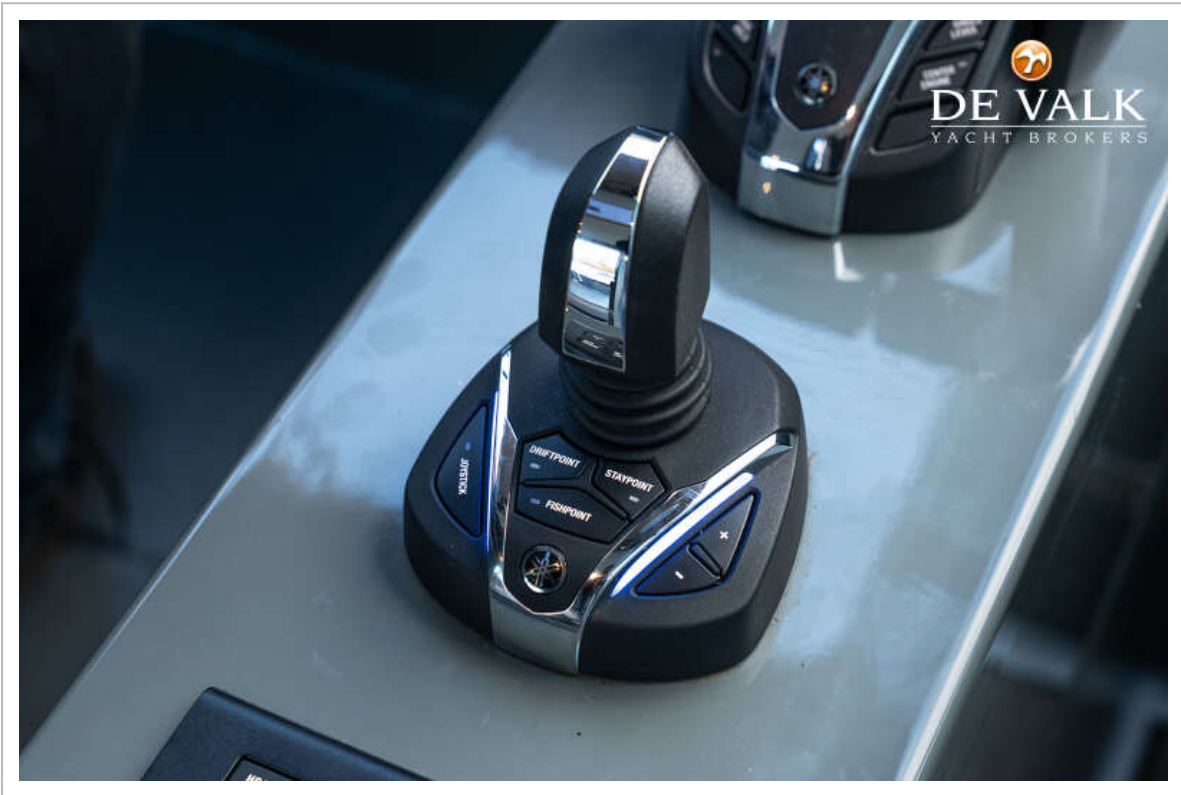

CHEETAH CATAMARAN 10.20

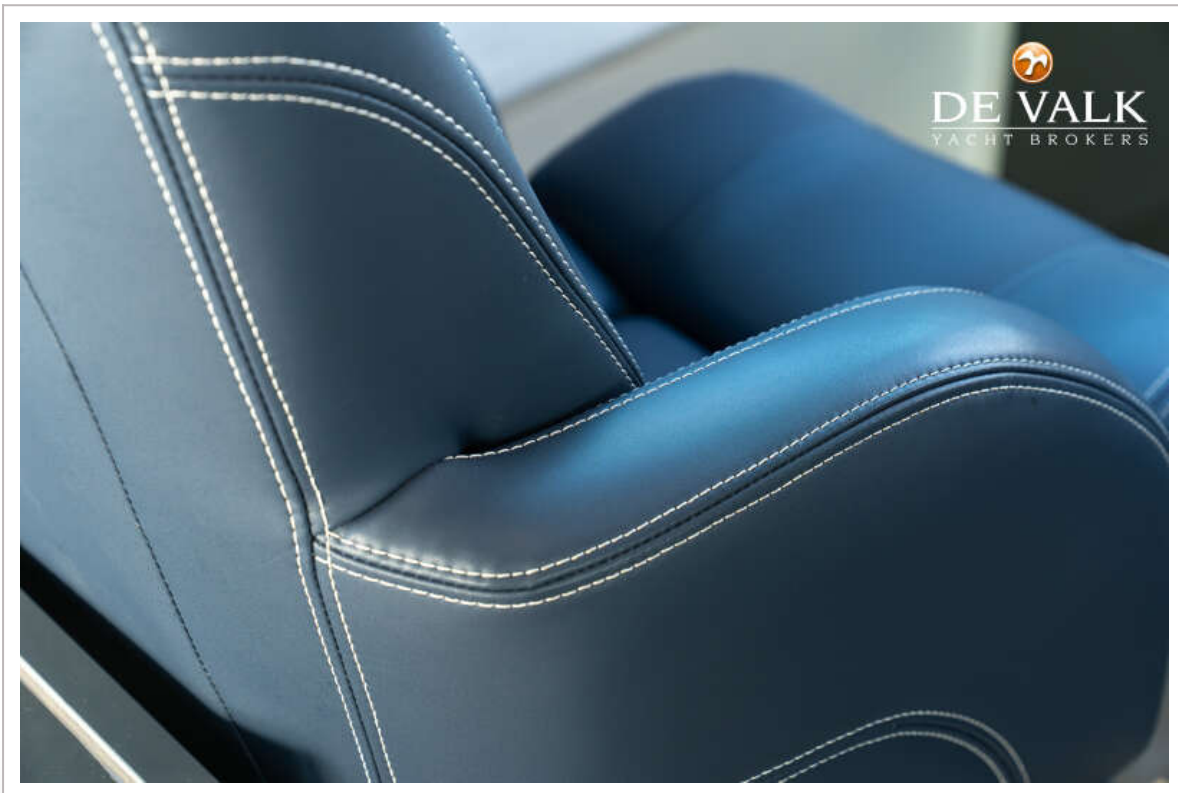
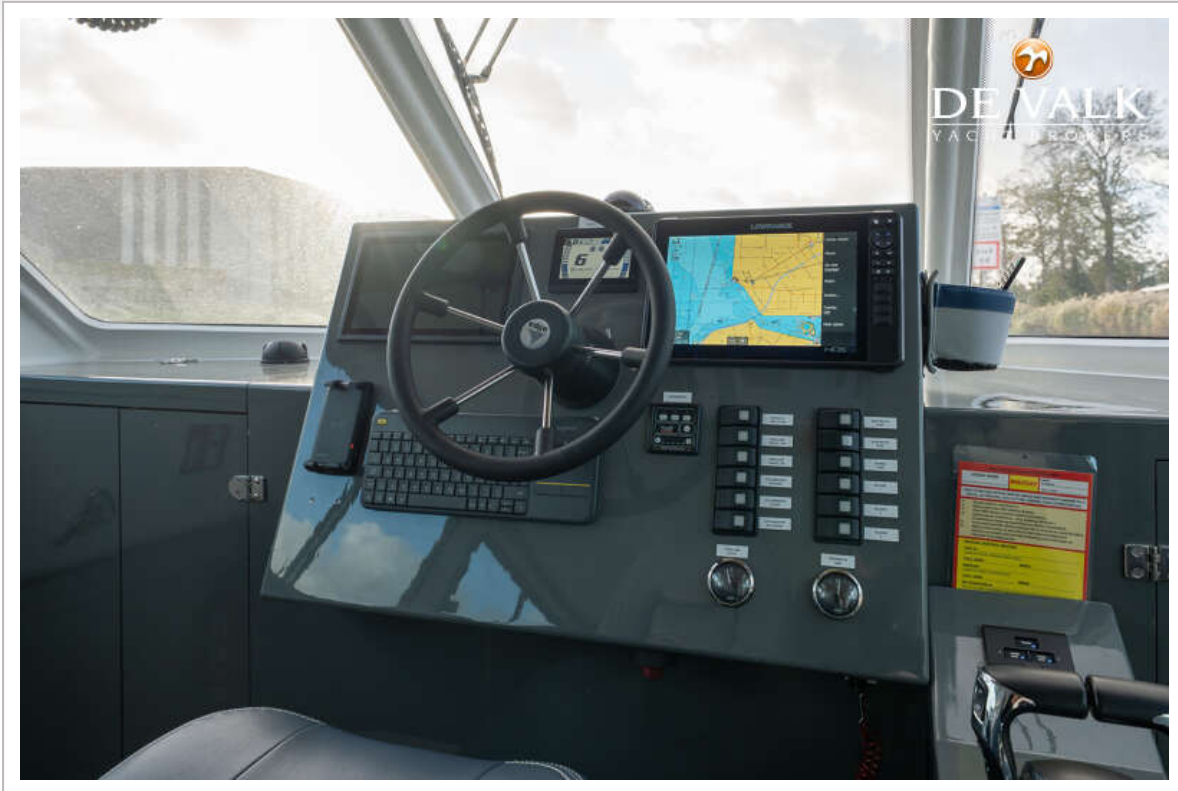

CHEETAH CATAMARAN 10.20

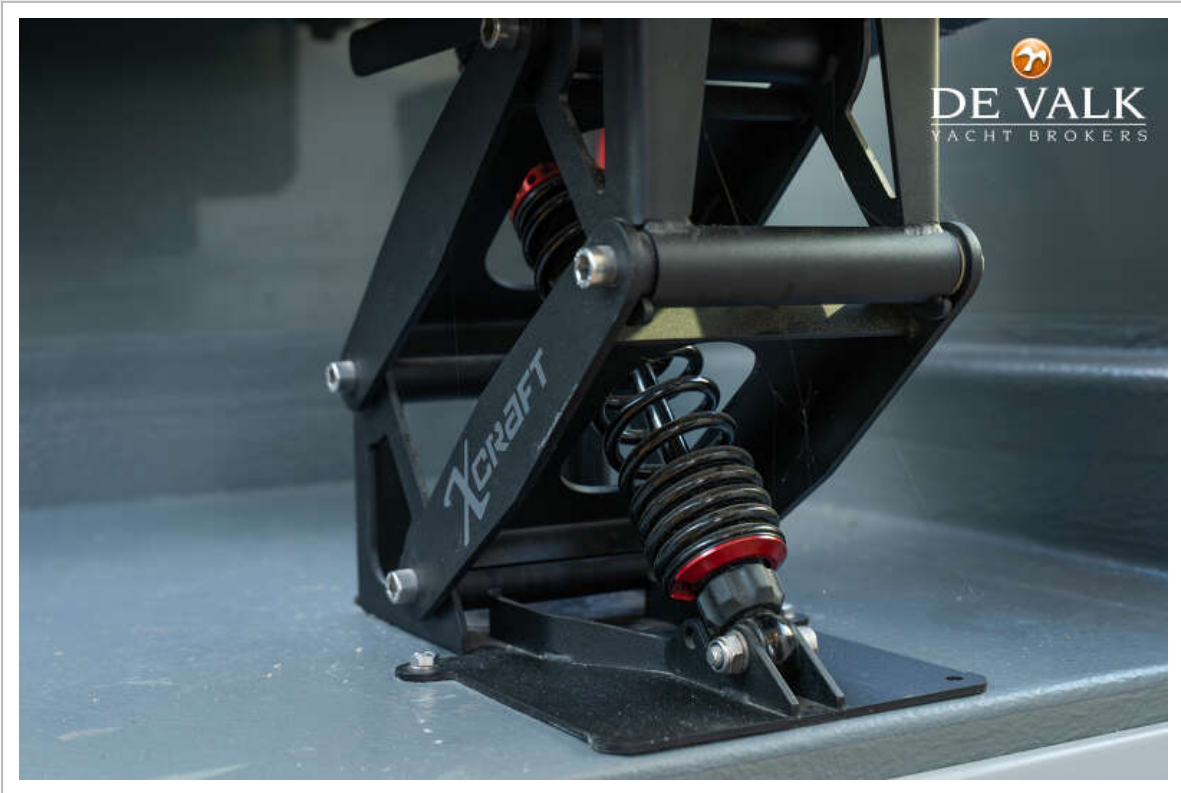

CHEETAH CATAMARAN 10.20

