

JOSHUA 40

DE VALK
YACHT BROKERS

BROKERAGE | CHARTER | BERTHS | FINANCE | INSURANCE | YACHT MANAGEMENT

JOSHUA 40

VAN DE MAKELAAR

Per Engdahl

SPECIFICATIES

Afmetingen	12.10 x 3.70 x 1.58 (m)	**Bouwer**	Chantiers Aliot
Bouwjaar	1973	**Hutten**	3
Materiaal	Staal	**Slaapplaatsen**	6
Motor(en)	1 x Perkins 4.236 diesel	**Pk/Kw**	81.00 (pk), 59.62 (kw)
Vraagprijs	$ 125.000 (BTW Vrijgesteld)	**Ligplaats**	contact verkoopkantoor

CONTACT

Kantoor	De Valk Sweden	**Telefoon**	+46 72 358 50 74
Adres		**E-mail**	sweden@devalk.nl
	385 98 Bergkvara		
	SE		

DISCLAIMER

Hoewel er uiterste zorg besteed is aan de correctheid, volledigheid en actualiteit van onze informatie kunnen hieraan geen rechten worden ontleend.

JOSHUA 40

ALGEMEEN

Model	JOSHUA 40
Type	zeiljacht
Lengte (m)	12,10
Lengte waterlijn (m)	10,35
Breedte (m)	3,70
Diepgang (m)	1,58
Doorvaarthoogte (m)	15,50
Bouwjaar	1973
Gebouwd door	Chantiers Aliot
Land	Frankrijk
Ontwerper	Jean Knocker
Waterverplaatsing (t)	12
CE norm	A
Romp materiaal	staal
Romp kleur	rood
Huiddikte romp (mm)	Keel bottom: 23 mm plate, Lower keel/stems: 15 mm & 9 mm
Rompvorm	Hull sides 6mm.
Kiel type	doorlopende kiel
Materiaal opbouw	staal
Brandstoftank (liter)	100 Us gallons, stainless steel, fitted to hull, good condition
Drinkwatertank (liter)	200 Us gallons, stainless steel, fitted to hull, good condition
Stuurwiel	Wire steering to cockpit.

ACCOMMODATIE

Hutten	3
Slaapplaatsen	6
Interieur	Three cabins with watertight doors
Indeling	Fore cabin, 2 berths, Central cabin, 2 berths Aft cabin, 2 ber
Keuken	ja
Spoelbak	Two stainless steel sinks with fresh and salt water supply

Kooktoestel	Force 10 stove (Gas in cockpit, soon converting to full diesel)
Koelkast	Hotel-style fridge with small freezer + 100L cold storage box
Vriezer	ja

MOTOR(EN)

Aantal motoren	1
Merk	Perkins
Type	4.236
Pk	81
kW	59.62
Brandstof	diesel
Motoruren	Low hours
Aandrijving	schroefas
Handlenspomp	3 Rule bilge pumps working (Soon expanding to 4-pump stepped)
Accu's	10 deep-cycle 12V golf cart batteries
Startaccu	ja
Lichtaccu	24V Bank: 2 batteries (Windlass) 12V Bank: 8 batteries inc star
Acculader	12 V 1 high-output alternator + 2 working backups
Extra info	24 V,1 alternator dedicated to anchor bank (no backup)

NAVIGATIE

Autopiloot	Cetrek autopilot (working well), Two backup steering computers
GPS	Furuno GP-39 (New) / Spot X tracker (Active)
Plotter/GPS	ja
Radar/plotter	Raymarine chart plotter and radar (Older model)
PC computer	Tough book CF 31 brand new and unused in the navigation sate
AIS transceiver	Primary: Comar Class B / Backup: Furuno Class A
Extra info	Starlink system

UITRUSTING

Anker	Three heavy anchors
Ankerketting	240 ft chain in isolated locker (recently repaired/sealed/paint
Ankerlier	Neco 24V (Recently opened, cleaned, resealed, powerful)

TUIGAGE

Tuigage	ja
Staand want	Main: 1x19 (ø 7-8 mm), Runners: 7x19 (ø 6.4 mm)
Merk mast	Mizzen: 1x19 (ø 5.6-7 mm)
Materiaal mast	Aluminium


DE VALK
YACHT BROKERS

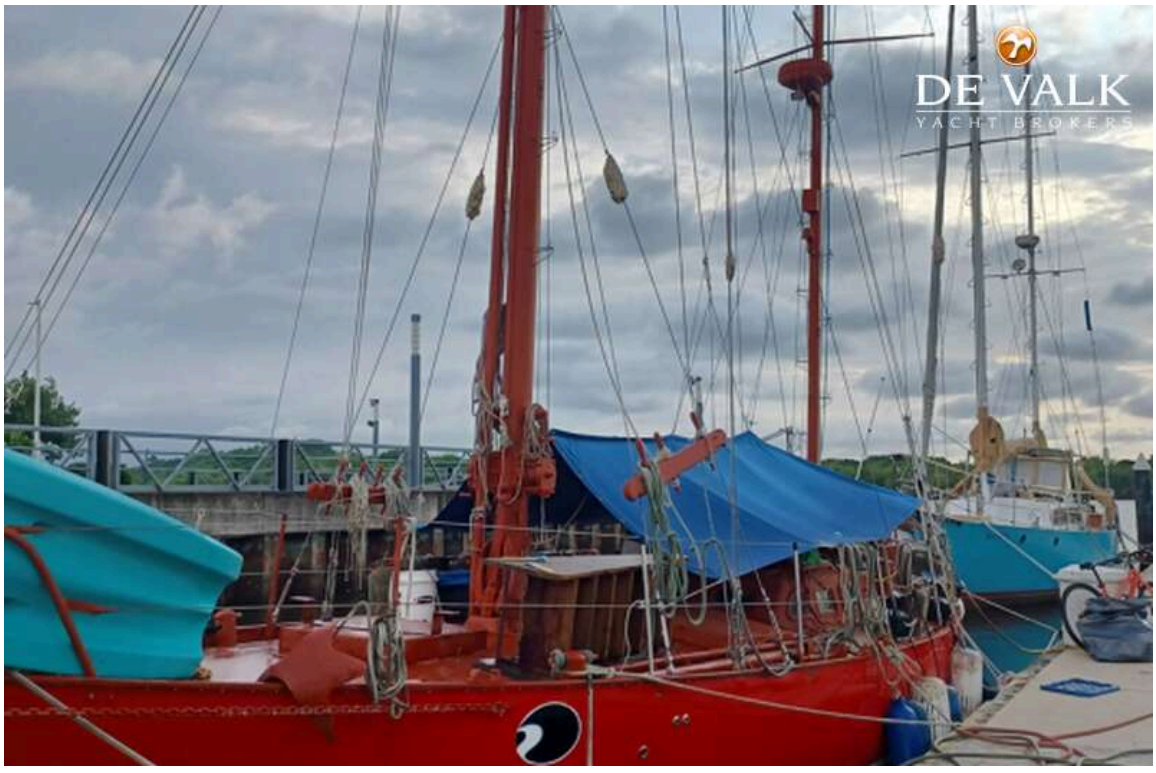
DE VALK
YACHT BROKERS


DE VALK
YACHT BROKERS
LALOUBI


DE VALK
YACHT BROKERS


DE VALK
YACHT BROKERS
LALOUBI




DE VALK
YACHT BROKERS


LALOUBI
HAMBURG


DE VALK
YACHT BROKERS
ALOUBI


DE VALK
YACHT BROKERS
ALOUBI


DE VALK
YACHT BROKERS


DE VALK


JAUGE BRUTE 16,39 Tx
JUILLET 1973
9/12 PERS.
MOT. DIES. PERKINS 40 CV
EMBARCATION CONFORME
AU DECRET DU 28·2·1969
SCHIFFSORDNUNG
§1 Der Kapitän hat immer Recht
§2 Sollte der Kapitän einmal
DE VALK
YACHT BROKERS


BM 24 8
8 AMP AUTOMATIC BATTERY CHARGER
DC AMPERES
CAUTION HOT
DE VALK
YACHT BROKERS

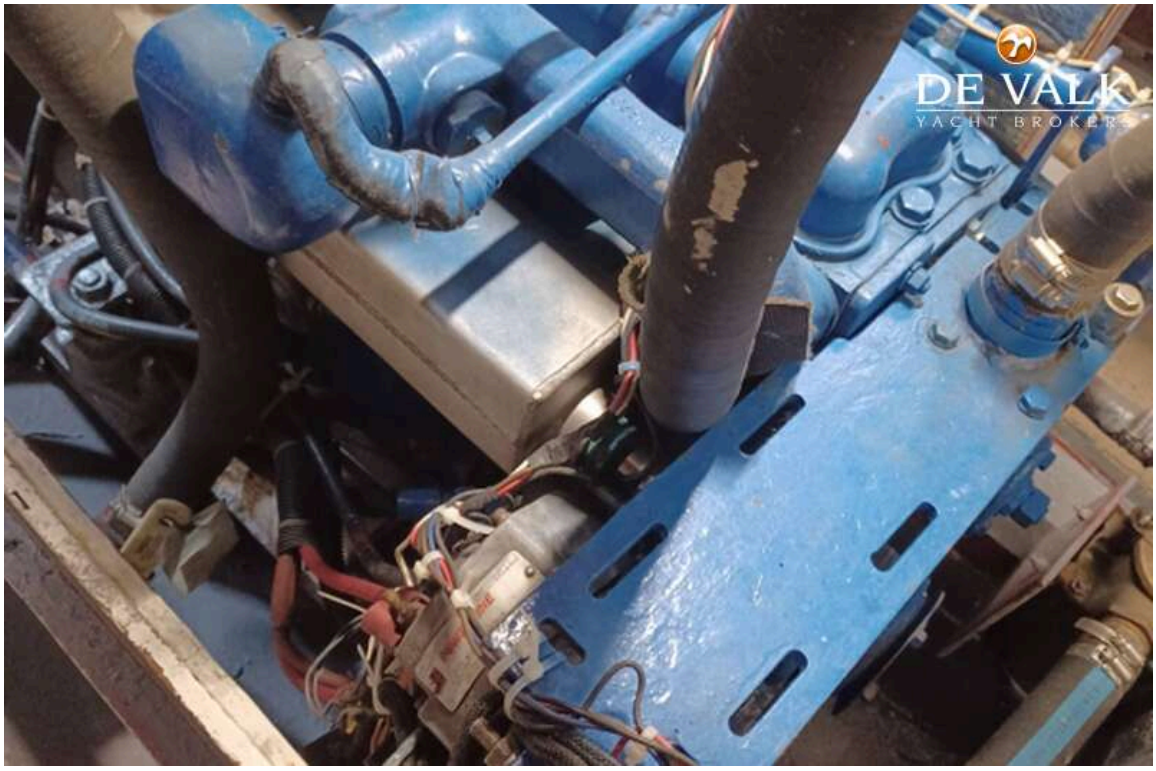
DE VALK
YACHT BROKERS


DE VALK
YACHT BROKERS


DE VALK
YACHT BROKERS