



DE VALK
YACHT BROKERS



VALK CHALLENGER ROYAL 48



DE VALK
YACHT BROKERS

VALK CHALLENGER ROYAL 48

VAN DE MAKELAAR

De Valk Challenger Royal 48 Deluxe "L'amon" is een ruim en comfortabel motorjacht, geschikt voor langer verblijf aan boord. In 2022 onderging het jacht een exterieur refit met een verlengd zwemplatform en een rondzit op de boeg. De indeling omvat een royale eigenaarshut, een voorhut met V-bed (ombouwbaar tot tweepersoonsbed) en een derde hut met een enkel bed. Het jacht is voorzien van dubbele beglazing van Topwindows. Technisch beschikt "L'amon" over centrale verwarming, een DAF dieselmotor, CUPA boegschroef, hekschroef (2023) en een recente plotter. Te bezichtigen op afspraak.

Jochem Heijermans

SPECIFICATIES

Afmetingen	14.80 x 4.25 x 1.25 (m)	Bouwer	Japko Shipyards
Bouwjaar	1993	Hutten	3
Materiaal	Staal	Slaapplaatsen	5
Motor(en)	1 x DAF DF615 diesel	Pk/Kw	139.00 (pk), 102.00 (kw)
Vraagprijs	€ 139.000 (BTW Betaald)	Ligplaats	elders / niet bij verkoopkantoor

CONTACT

Kantoor	De Valk Belgium	Telefoon	+32 586 80 218
Adres	1401 PT Nieuwpoort BE	E-mail	belgium@devalk.nl

DISCLAIMER

Hoewel er uiterste zorg besteed is aan de correctheid, volledigheid en actualiteit van onze informatie kunnen hieraan geen rechten worden ontleend.



VALK CHALLENGER ROYAL 48

ALGEMEEN

Model	VALK CHALLENGER ROYAL 48
Type	motorjacht
Lengte (m)	14,80
Breedte (m)	4,25
Diepgang (m)	1,25
Doorvaarhoogte (m)	5,25
Doorvaarhoogte min (m)	2,90
Bouwjaar	1993
Gebouwd door	Japko Shipyards
Land	Nederland
Waterverplaatsing (t)	20
Romp materiaal	staal
Romp kleur	wit Two-component paint (2023)
Rompvorm	knikspant
Materiaal opbouw	staal
Dek materiaal	staal
Afwerking dek	anti-slip verf Anti-slip, repainted in 2026
Antifouling (jaar)	2023
Raamlijsten	kunststof
Raammateriaal	dubbelglas Topwindows
Dekluik	ja
Radarbeugel	neerklapbaar
Brandstoftank (liter)	staal 1100
Brandstoftank 2 (liter)	kunststof 2x 140
Drinkwatertank (liter)	roestvast staal 2x 500
Vuilwatertank (liter)	roestvast staal 500 if one of the two water tanks is disconnected
Stuurwiel	hydraulisch
Extra info	Seating area installed on the bow in (2023)
Extra info	Swimming platform modified and extended (2023)



ACCOMMODATIE

Hutten	3
Slaapplaatsen	5
Vloer	teak
Achterdek	ja
Salon	ja
Verwarming	centrale verwarming Kabola
Achterkajuit	ja
Dinette	ja
Openslaande deur achterdek	ja
Keuken	ja
Aanrechtblad	hout
Spoelbak	roestvast staal
Kooktoestel	gas 4-burner
Afzuigkap	ja
Combi magnetron/oven	Bosch
Koelkast	ja
Warmwatersysteem	via CV
Waterdruksysteem	ja
Vaatwasser	Bosch
Eigenaarshut	frans bed
Kledingkast	ja
Badkamer	ja
Toilet	gedeeld
Toilet Systeem	elektrisch
Wasbak	in de badkamer
Douche	gedeeld
Gastenhut 1	v-bed Middle section to create a full-size double bed
Kledingkast	ja
Toilet	gedeeld
Toilet systeem	elektrisch



Gastenhut 2 eenpersoonsbed
Was/droog combinatie Beko

MOTOR(EN)

Aantal motoren	1
Merk	DAF
Type	DF615
Pk	139
kW	102
Brandstof	diesel
Geïnstalleerd in jaar	1993
Maximale snelheid (kn)	8
Kruissnelheid (kn)	6
Verbruik (ltr/uur)	6
Motoruren	2550
Koelsysteem motor	indirecte warmtewisselaar
Aandrijving	schroefas
Motorbediening	handbediend
Keerkoppeling	hydraulisch
Boegschroef	elektrisch Cupa
Hekschroef	elektrisch Vetus (2023)
Type schroef	vast
Elektrische lenspomp	ja
Elektrische installatie	12/24/230V
Accu's	ja
Acculader/omvormer	Victron Multiplus 24V/5000W/120Ah
Zonnecellen	1020W
Walstroom	met kabel
Extra info	Shaft renewed (2023)
Extra info	Propeller balanced (2023)



NAVIGATIE

Kompas	Plastimo
Dieptemeter/log	On Simrad Plotter (2024)
Log	On Simrad Plotter (2023)
Marifoon	B&G (2024)
Plotter/GPS	Simrad (2024)
AIS transponder	(2024)
Navigatieverlichting	ja

UITRUSTING

Buiskap	ja
Kuipent	(2025)
Kuipkussens	ja
Kuiptafel	ja
Kuipstoelen	ja
Zwemplatform	Extended in (2023)
Zwemtrap	roestvast staal
Anker	ja
Ankerketting	ja
Ankerlier	handbediend Lofrance
Davits	roestvast staal
Zeereeling	roestvast staal
Ruitenwisser	ja
Stootkussens	ja
Landvasten	ja
TV	Panasonic (electric lift)
Radio	Fusion (2024)
Surround Sound System	Bose
Subwoofer	ja
Kuipspeakers	ja
Speakers in salon	ja





VALK CHALLENGER ROYAL 48



VALK CHALLENGER ROYAL 48



VALK CHALLENGER ROYAL 48

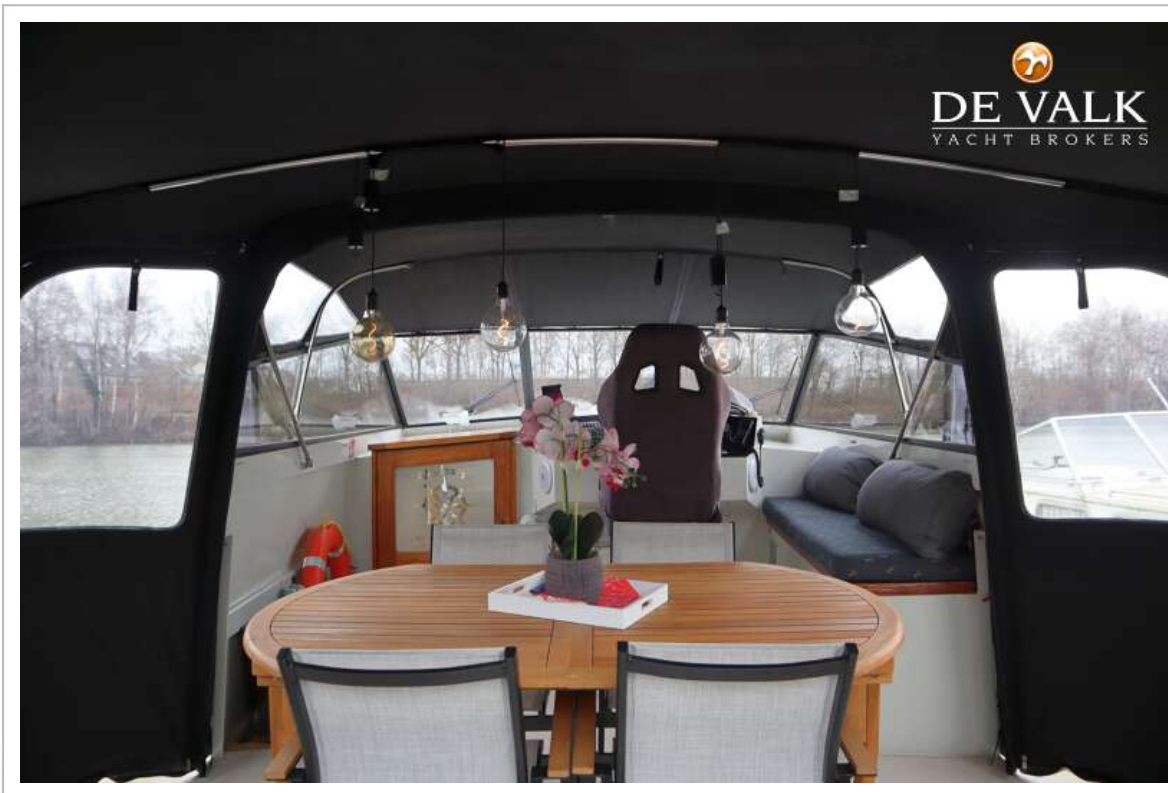

VALK CHALLENGER ROYAL 48

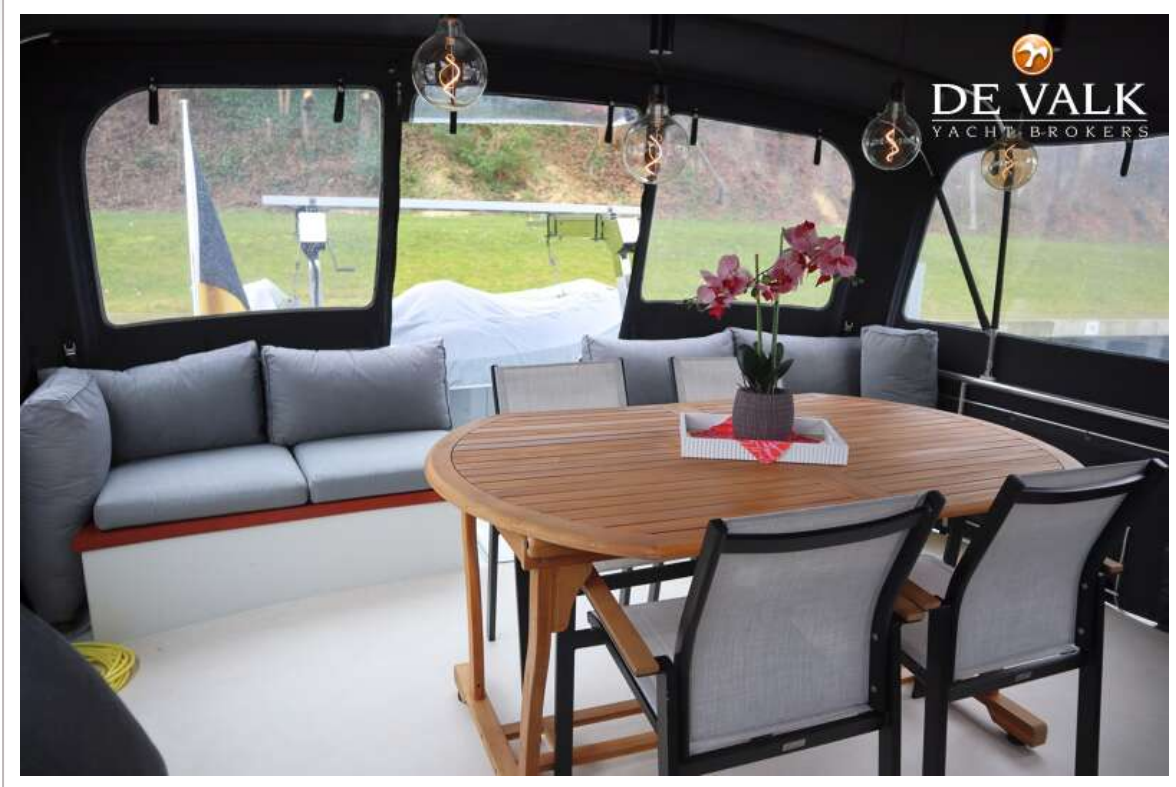

VALK CHALLENGER ROYAL 48



VALK CHALLENGER ROYAL 48



VALK CHALLENGER ROYAL 48



VALK CHALLENGER ROYAL 48



VALK CHALLENGER ROYAL 48



VALK CHALLENGER ROYAL 48

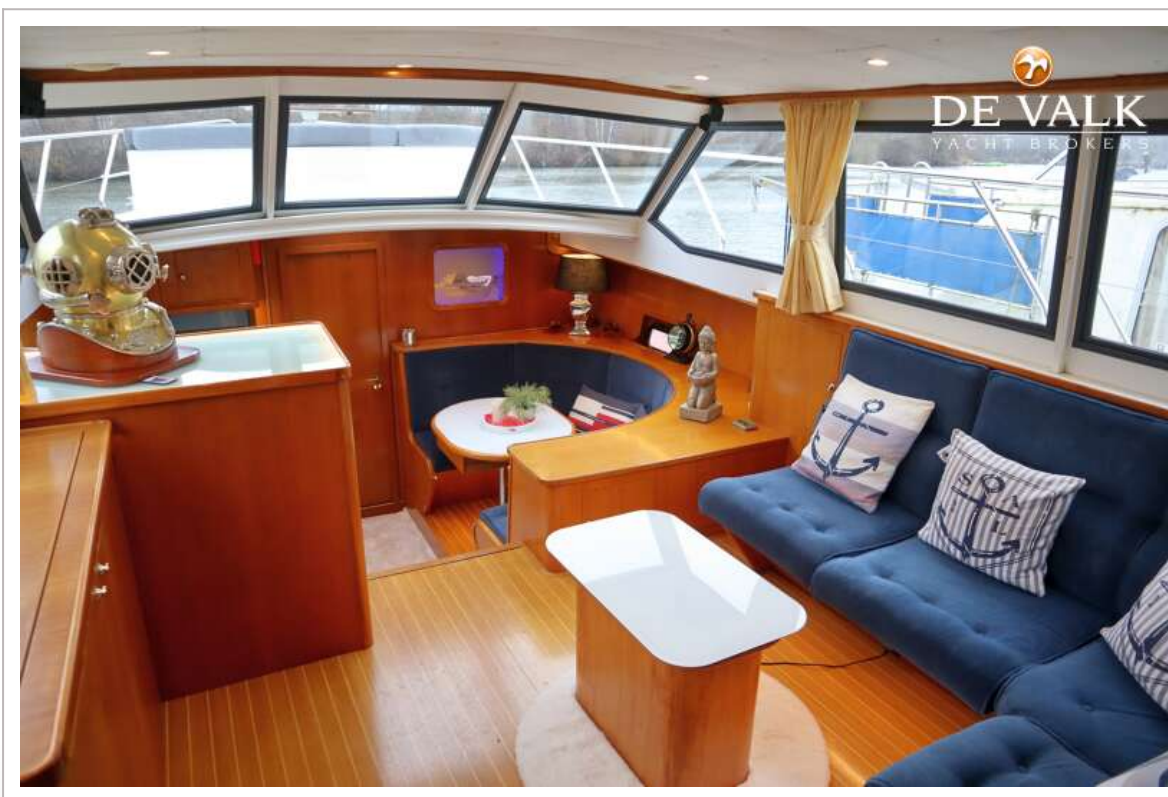
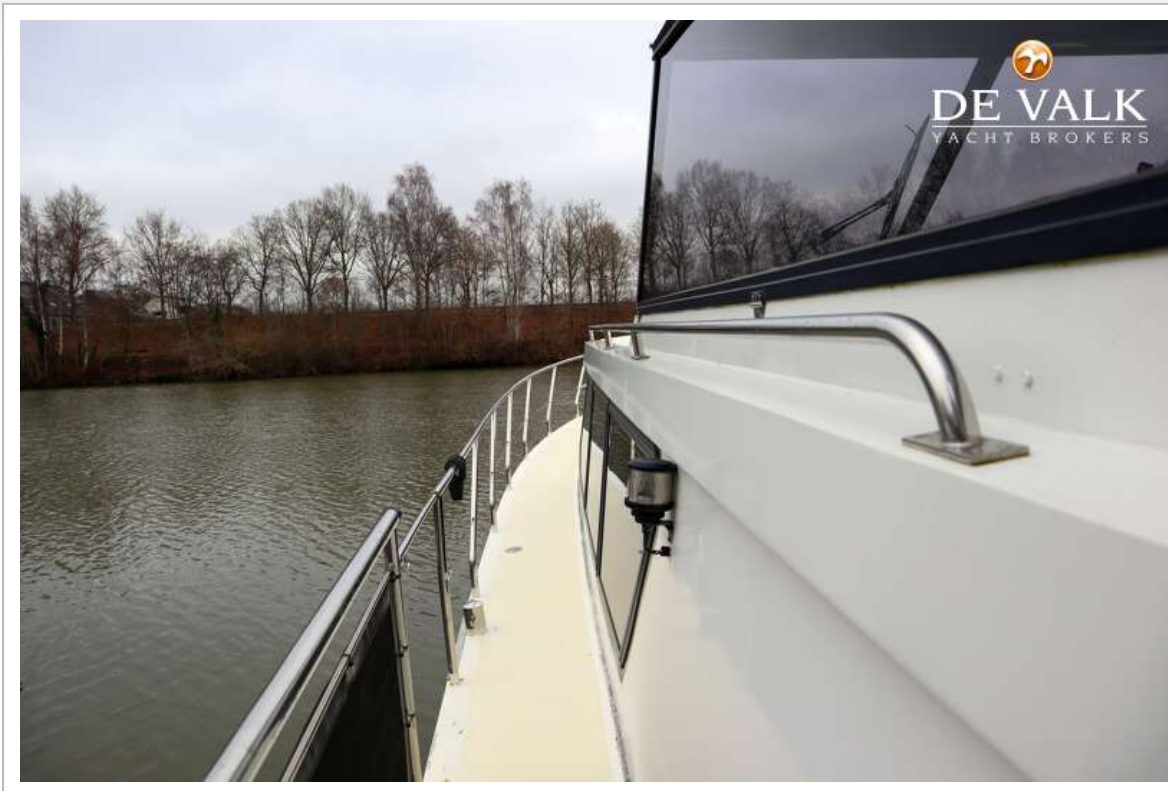

VALK CHALLENGER ROYAL 48

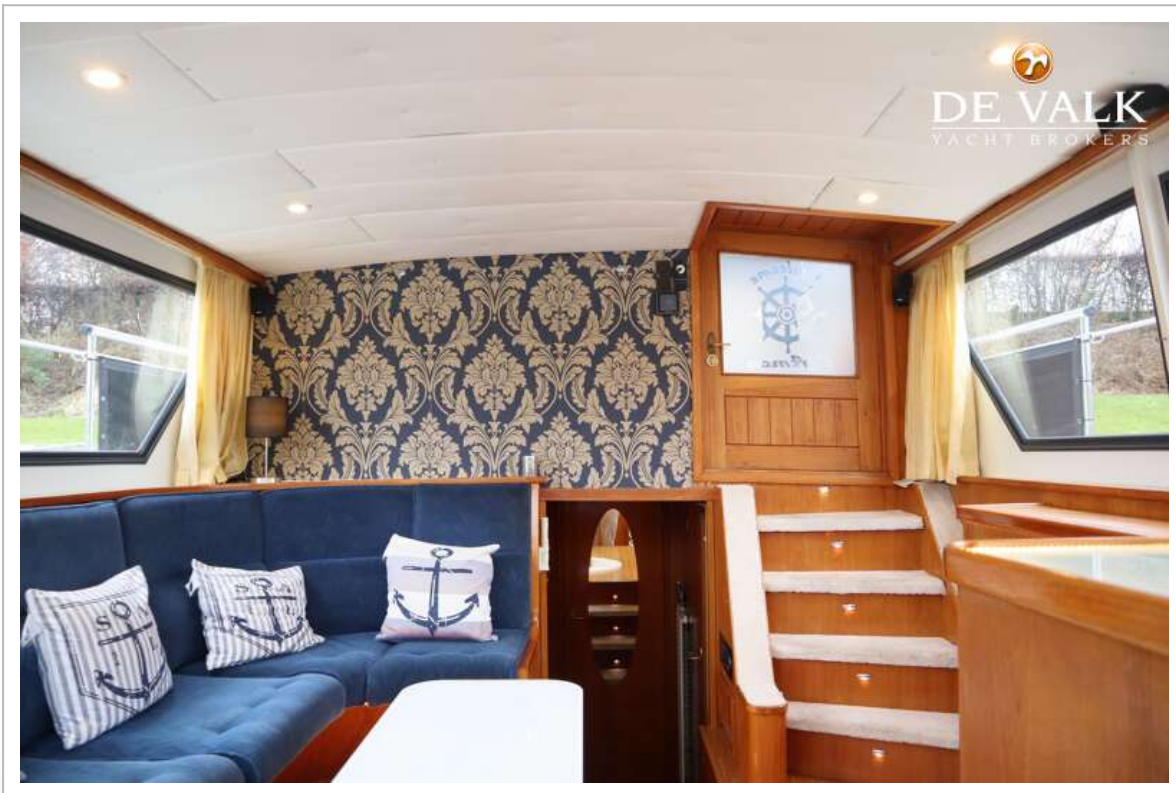
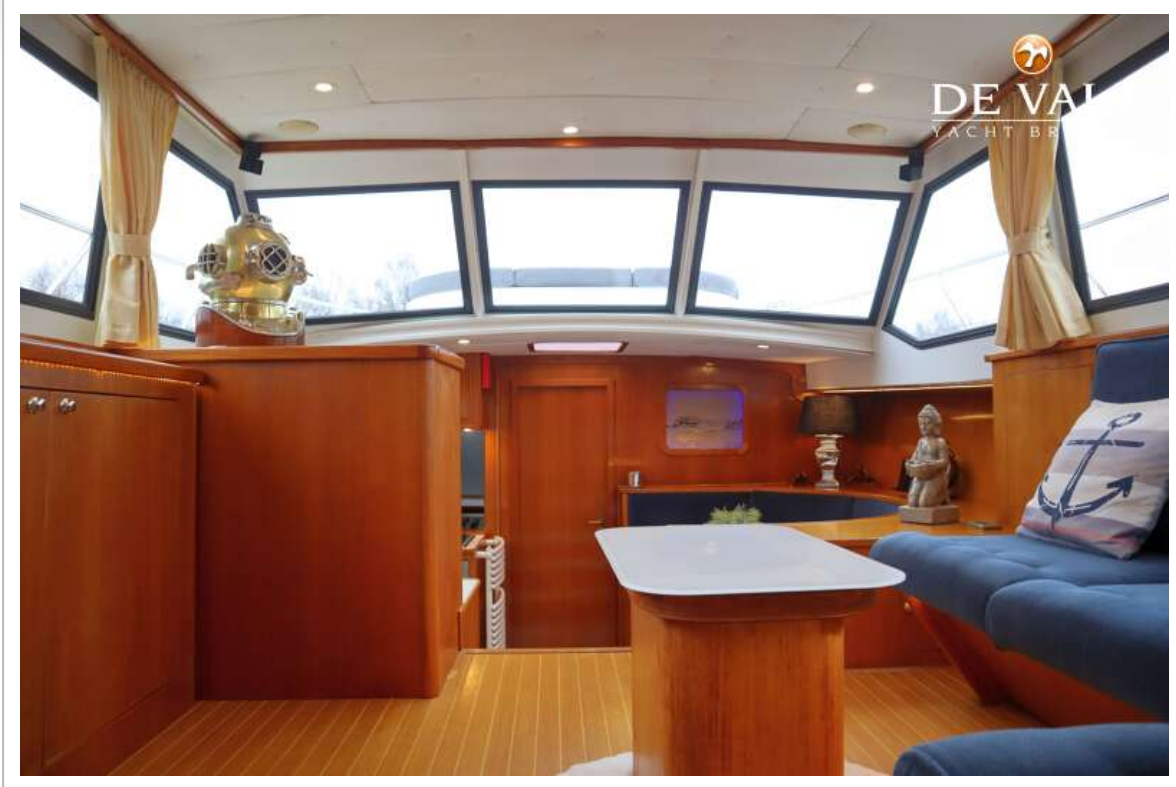

VALK CHALLENGER ROYAL 48

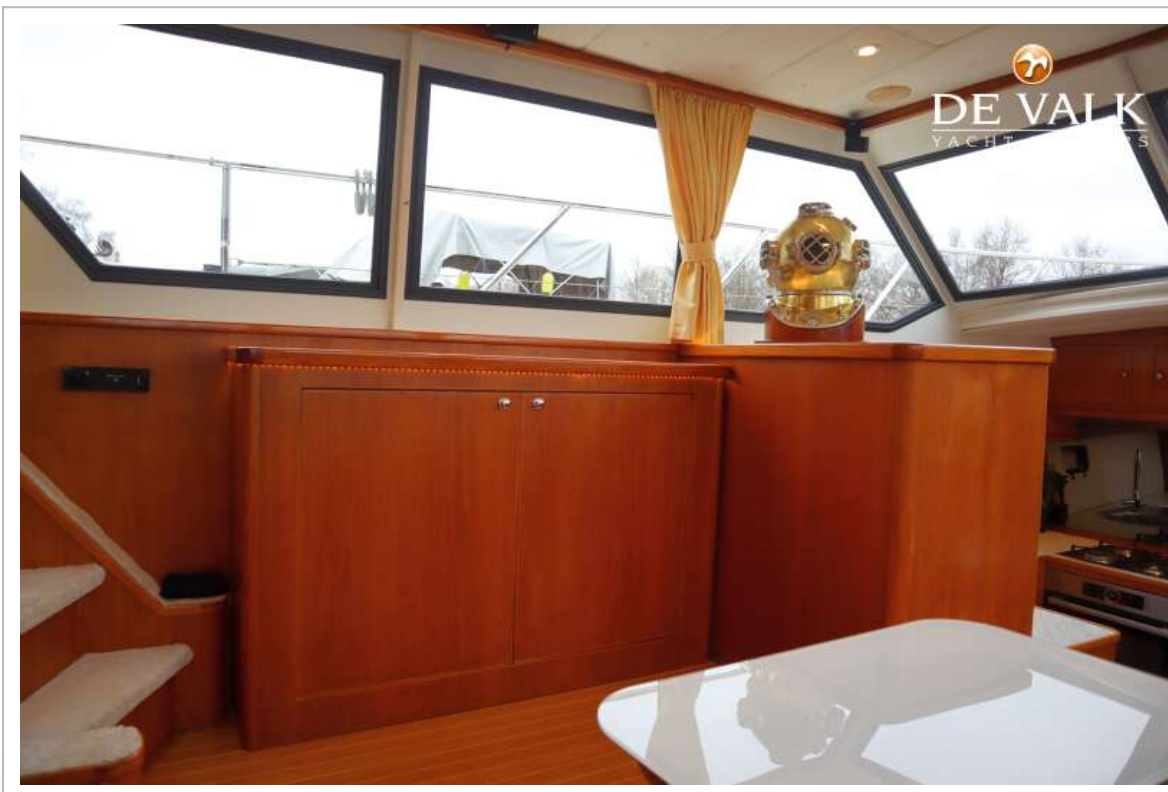

VALK CHALLENGER ROYAL 48

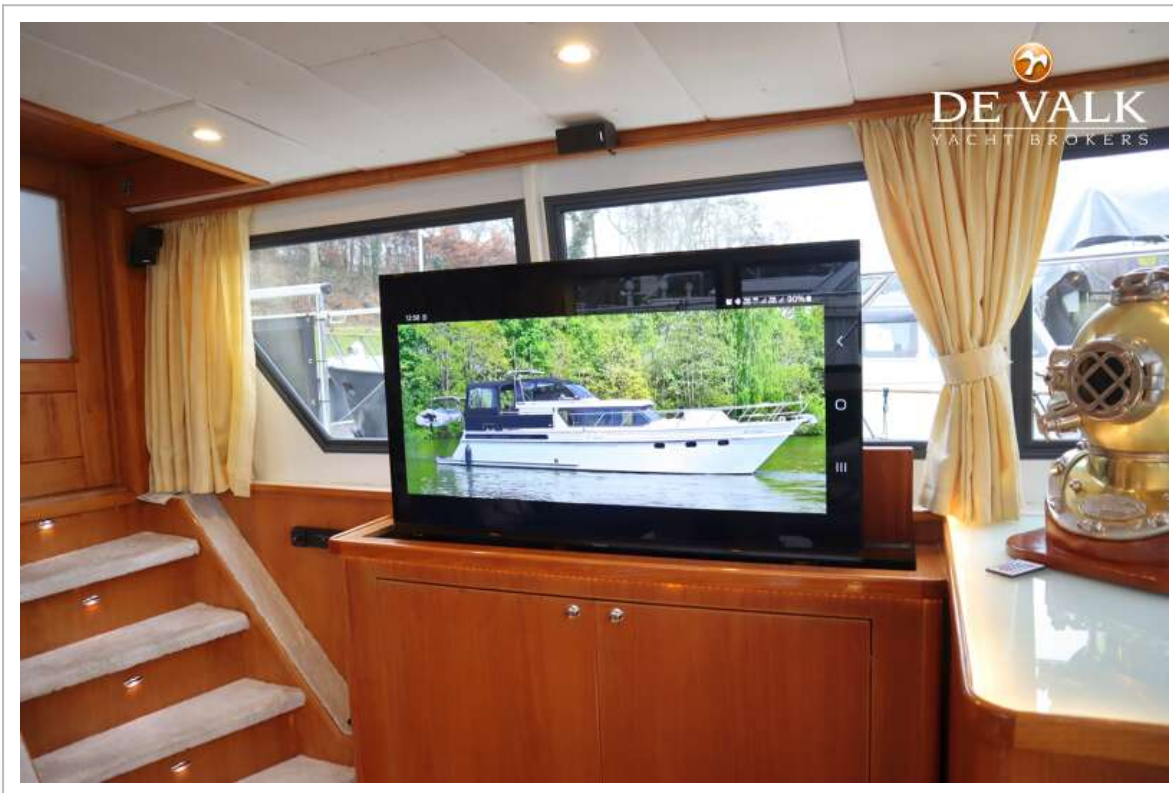
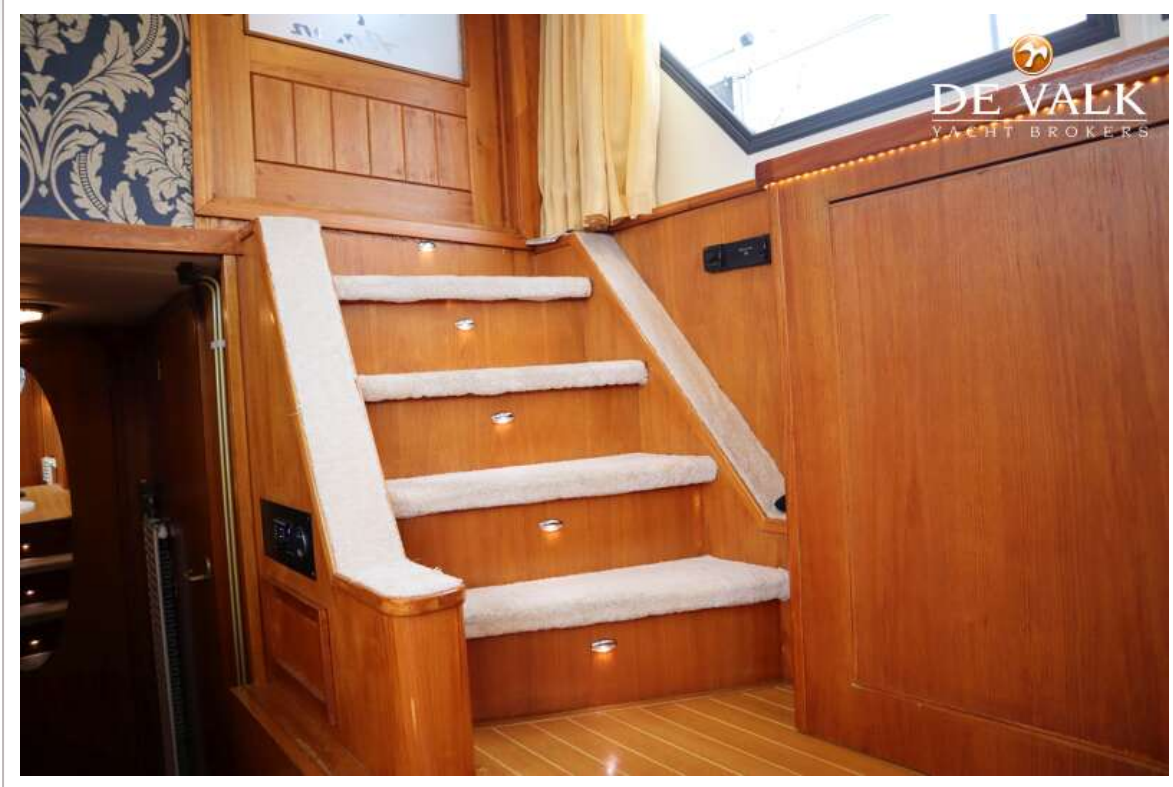

VALK CHALLENGER ROYAL 48

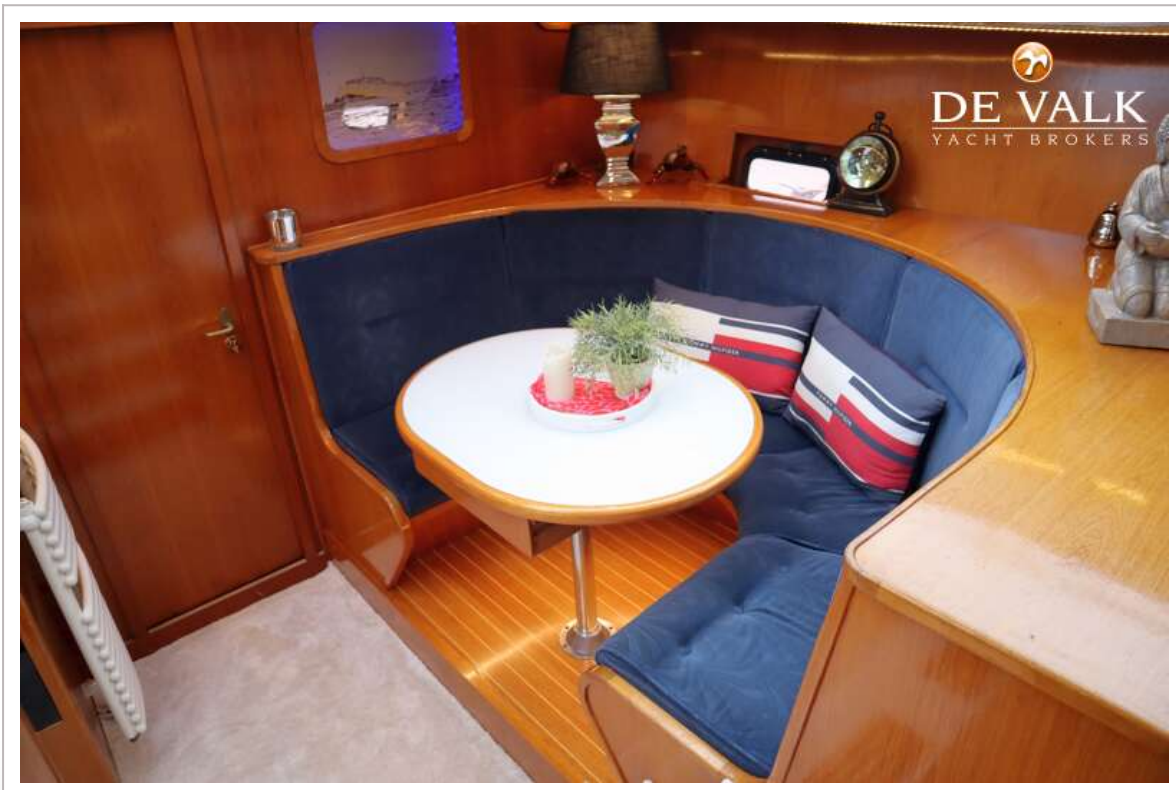

VALK CHALLENGER ROYAL 48



VALK CHALLENGER ROYAL 48

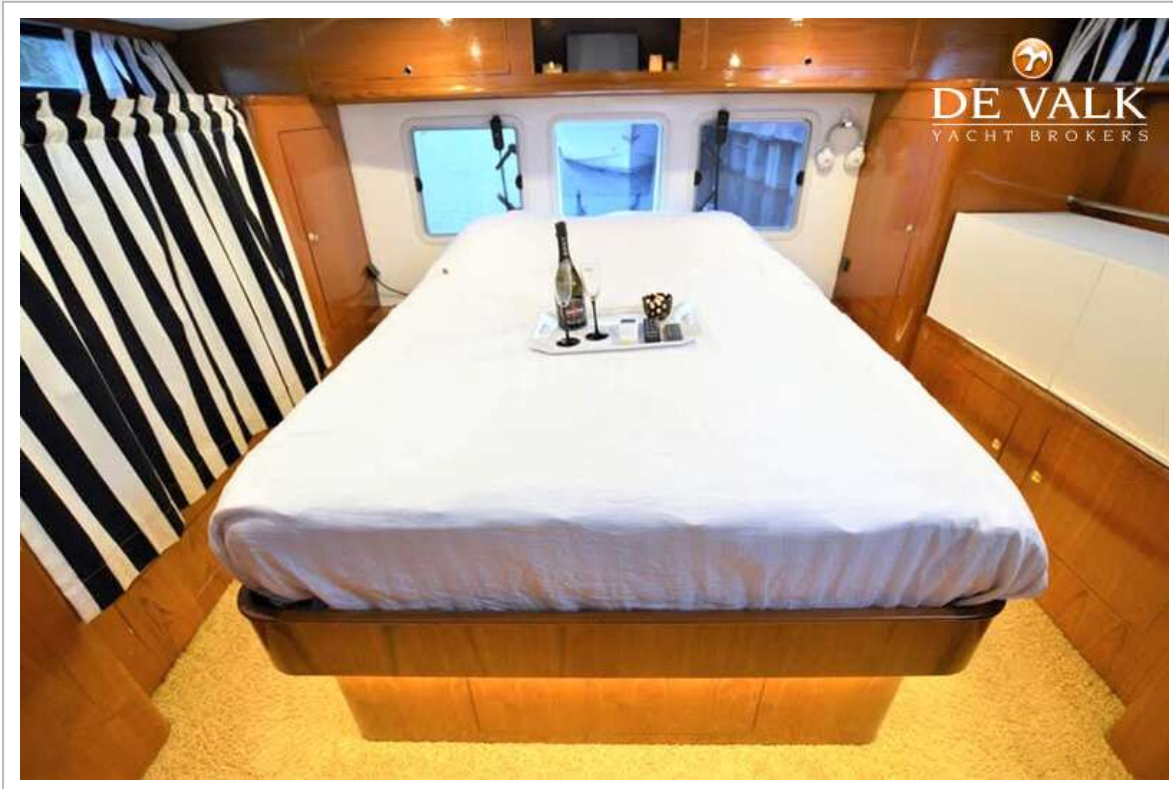

VALK CHALLENGER ROYAL 48

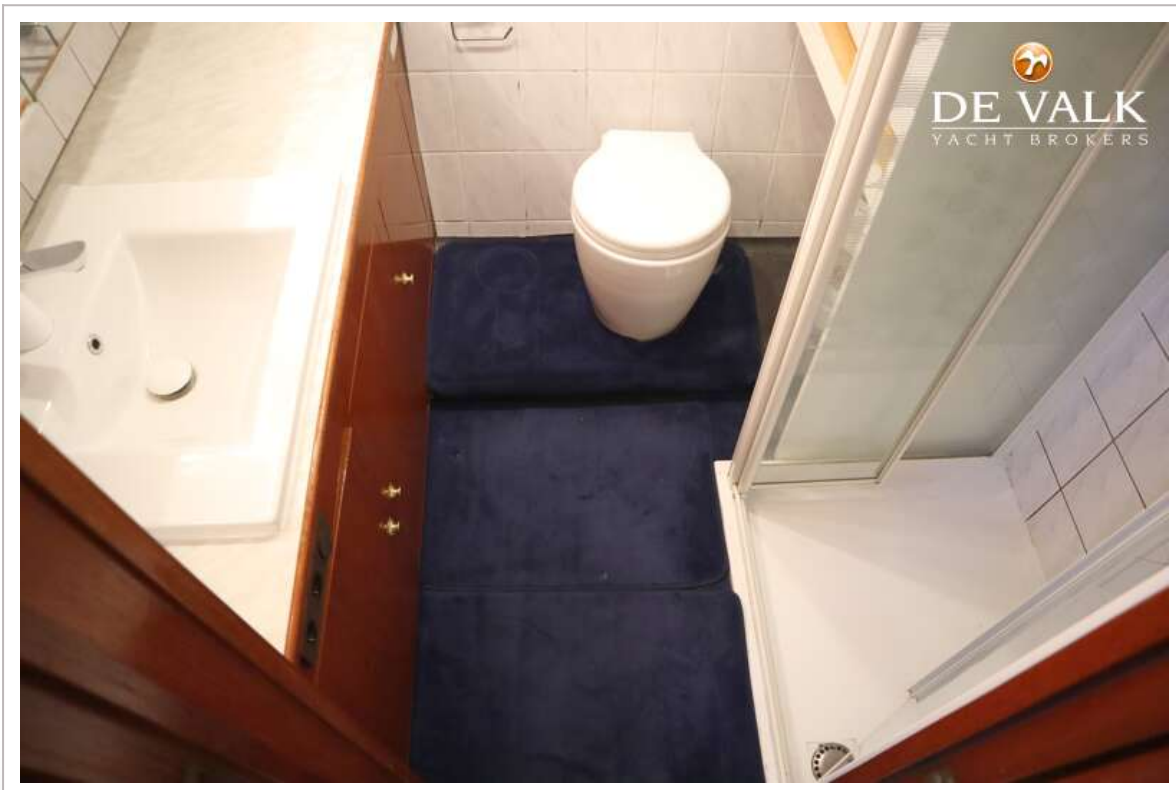

VALK CHALLENGER ROYAL 48



VALK CHALLENGER ROYAL 48



VALK CHALLENGER ROYAL 48

